



**ACTIVE POOL®**  
QUALITY EQUIPMENT FOR POOL AND SPA

PREISLISTE  
2024/2025

# WILLKOMMEN BEI DER KERBER AG

## Active Pool feiert 20-jähriges Jubiläum

Seit nunmehr zwei Jahrzehnten beliefert **Active Pool** Sie zuverlässig mit hochwertigen Markenprodukten für Ihr privates Schwimmbad.

Bereits in zweiter Generation ist die Familie Kerber zusammen mit unseren engagierten Mitarbeitern mit voller Hingabe dabei, um Ihre individuellen Wünsche rund um Ihr eigenes Schwimmbad zu erfüllen. Wir sind stolz darauf, Ihnen nicht nur hochwertige Produkte, sondern auch unseren erstklassigen Service bieten zu können.

Im Verlauf unserer Unternehmensentwicklung waren bereits zwei Umzüge in größere Gebäude notwendig. Zuerst im Jahr 2005 nach Freigericht-Somborn und später dann im Jahr 2009 in unser eigenes Firmengebäude in Kleinostheim.

Heute setzen wir unsere Entwicklung fort, indem wir eine neue, topmoderne Lagerhalle an unserem Standort in Kleinostheim anbauen. Dieser Schritt ist unsere Verpflichtung, um noch besser auf Ihre Bedürfnisse eingehen zu können.

Unser gesamtes Team schaut positiv in die Zukunft und freut sich auf die Möglichkeit, diese gemeinsam mit Ihnen erfolgreich zu gestalten. Ihr Vertrauen und Ihre Treue sind unser Antrieb.

Mit herzlichen Grüßen aus Kleinostheim

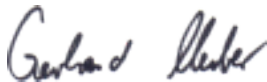

Gerhard Kerber  
Vorstandsvorsitzender



Gerhard Kerber  
Vorstand



Svetlana Kerber  
Vorstand

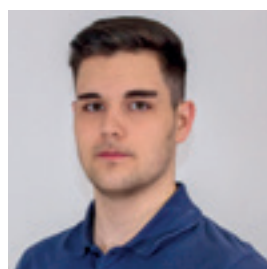

Alexander Kerber  
Vertrieb & Marketing

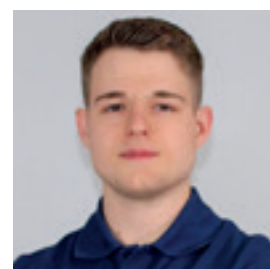

Philipp Kerber  
Technik

## Die neue Preisliste 2024/2025

Angesichts der raschen und teilweise unvorhersehbaren Entwicklungen im Beschaffungssektor hatten wir uns bei der Veröffentlichung unseres letzten Produktkatalogs für 2022/2023 dazu entschieden, diesen ohne Preisangaben zu veröffentlichen.

Wir freuen uns, mitteilen zu können, dass wir mit der neuen Preisliste für 2024/2025 zu unseren bewährten Praktiken zurückkehren und Ihnen wie gewohnt unverbindliche Preisempfehlungen bieten. Dieser Schritt erfolgt als Reaktion auf die Stabilisierung der allgemeinen Marktlage und der Preissituation, um Ihnen wieder eine klare Orientierung zu geben.

Wie vor zwei Jahren ist auch in diesem Katalog unser umfangreiches Fertigbecken-Sortiment nur in einer Übersicht dargestellt.

Für das Fertigbecken-Sortiment wird wieder ein zusätzlicher Katalog mit unverbindlichen Preisempfehlungen erstellt. Dieser wird voraussichtlich im Frühjahr 2025 veröffentlicht.

Bei Fragen zu unserem Sortiment können Sie jederzeit unser Vertriebsteam kontaktieren. Wir helfen Ihnen gerne weiter.



## EIGENE MARKEN



Die Marke Active Pool repräsentiert seit mehr als 20 Jahren höchste Produktqualität, eine breite Auswahl an Produkten und Innovationen im Schwimmbadsektor.

### Highlights:

- Rundbecken Ibiza
- Achtformbecken Malta
- Ovalbecken Korfu
- Schalsteinbecken Madeira



Im Jahr 2020 haben wir unsere neue Premium-Marke Bahama Pool eingeführt, die hochqualitative und langlebige Fertigbecken für anspruchsvolle Kunden bietet.

### Highlights:

- Family-Line GFK-Einstückbecken
- Polypropylen-Einstückbecken

## PARTNER



# STANDORT

## Das Produktions- und Logistikcenter

Unser geräumiges Produktions- und Logistikzentrum in Kleinostheim erstreckt sich über 11.000 Quadratmeter und dient als Dreh- und Angelpunkt für unsere hochwertigen Produkte im Bereich privater Pools. Hier entstehen Präzisionsprodukte, darunter erstklassige Stahlwandbecken, robuste Schalsteinbecken, langlebige Filteranlagen und eine breite Palette an Poolzubehör.

Mit einem Lagerbestand von über 40.000 Artikeln sind wir stets bereit, Ihre Anforderungen umgehend zu erfüllen und Ihnen einen exzellenten Service zu bieten. Unser erfahrenes Team in Kleinostheim steht Ihnen mit Fachwissen und Kompetenz jederzeit zur Seite. In Kleinostheim betreiben wir zudem eine Reparaturwerkstatt für Pumpen der Marken Bombas PSH, SACI und Hayward. Unsere Servicemitarbeiter unterstützen Sie zudem bei Reparaturen und der Wartung von Hayward Poolrobotern.

Ihre Zufriedenheit und ein rundum gelungenes Schwimmbaderlebnis haben für uns höchste Priorität, und unser Produktions- und Logistikzentrum in Kleinostheim ist der stolze Ausdruck unseres Engagements für höchste Qualität und exzellenten Service.



### Kleinostheim

Der Hauptsitz der **KERBER AG** befindet sich in einer äußerst zentralen Lage im Herzen Deutschlands, zwischen Kleinostheim und Karlstein, im Industriegebiet Kleinostheim Nord.

Kleinostheim ist Teil des bayerischen Regierungsbezirks Unterfranken und liegt nur etwa 5 km von Aschaffenburg entfernt, oft als „das bayerische Nizza“ bezeichnet.

Unser Firmenstandort ist äußerst günstig gelegen, da die Autobahnabfahrt (A 45 – Abfahrt Nr. 45b) sich in unmittelbarer Nähe befindet. Dies macht die Anreise für unsere Kunden und Lieferanten äußerst bequem.

Dank dieser durchdachten Standortwahl sind wir in der Lage, einen erstklassigen Kundenservice zu gewährleisten und europaweite Lieferungen schnellstmöglich zu realisieren.

Zusätzlich bieten wir großzügige und kostenfreie Parkmöglichkeiten direkt auf unserem Firmengelände, um Ihren Besuch bei uns so angenehm und unkompliziert wie nur möglich zu gestalten.

## Unsere Poolausstellung in Kleinostheim

An unserem Unternehmenssitz in Kleinostheim bieten wir Ihnen die einzigartige Möglichkeit, unsere Schwimmbecken in einer beeindruckenden **Poolausstellung** hautnah zu erleben und zu entdecken. In dieser Ausstellung präsentieren wir unsere breite Palette an Stahlwandbecken, darunter Rund-, Oval- und Achtformbecken, sowie ein luxuriöses Fertigbecken, das in voller Funktionsweise bewundert werden kann. Hier haben Sie die Gelegenheit, sich die Pools selbst anzusehen, ihre Gestaltung zu bewundern und die dazugehörige Pooltechnik genauer zu betrachten.

Aber das ist noch nicht alles. Neben den Pools und der zugehörigen Technik können Sie bei uns auch Poolroboter, Gegenstromanlagen, stimmungsvolle LED-Beleuchtungen, effiziente Poolheizungen und viele weitere Produkte live erleben und ausprobieren.

Unsere Öffnungszeiten finden Sie online auf unserer Website unter [www.active-pool.de](http://www.active-pool.de). Wir freuen uns darauf, Sie in unserer Ausstellung begrüßen zu dürfen und Ihnen unsere hochwertigen Produkte näherzubringen.



# GEFÄHRLICHKEITSMERKMALE

## Kennzeichnung für Gefahrstoffe

Produkte, die gemäß Verordnung (EG) Nr. 1272/2008 als Gefahrstoffe klassifiziert sind, sind in unserem Katalog speziell gekennzeichnet.

An entsprechenden Artikeln finden Sie die spezifischen Gefahrenhinweise mit der Abkürzung „Gef. (Zahl)“. Wenn ein Artikel in mehreren Kategorien eingestuft ist, werden die Zahlen in aufeinanderfolgender Reihenfolge angegeben, z. B. „Gef. (Zahl) / (Zahl)“.

Die genaue Beschreibung der jeweiligen Gefahrenklassen können Sie anhand der Kürzel (Gef. 1 bis Gef. 9) aus der unten stehenden Tabelle entnehmen.

Kennung	EU-Gefahrensymbol	Gefahrenbezeichnung	GHS-Piktogramm	Kodierung	Signalwort
Gef. 1		Umweltgefährlich		GHS 09	Gefahr Achtung
Gef. 2		Gesundheitschädlich		GHS 08	Gefahr Achtung
Gef. 3		Reizend		GHS 07	Gefahr Achtung
Gef. 4		Leichtentzündlich		GHS 02	Gefahr Achtung
Gef. 5		Ätzend		GHS 05	Gefahr Achtung
Gef. 6		Brandfördernd		GHS 03	Gefahr
Gef. 7		Dieses Produkt ist ein Biozid. Biozidprodukte vorsichtig verwenden. Vor Gebrauch stets Etikett und Produktinformationen lesen.			
Gef. 8		Hochentzündlich		GHS 02	Gefahr Achtung
Gef. 9		(Sehr) Giftig		GHS 06	Gefahr

## Sicherheitshinweise gemäß DIN EN 16582

Vor dem Bau und der Benutzung des Schwimmbeckens sollten sämtliche Informationen und Anleitungen sorgfältig gelesen, verstanden und befolgt werden. Diese Warnhinweise, Anleitungen und Sicherheitsrichtlinien umfassen einige allgemeine Risiken in Bezug auf Freizeitbeschäftigung im Wasser, können jedoch nicht sämtliche Risiken und Gefährdungen in allen Fällen abdecken. Bei jeglicher Aktivität im Wasser ist Vorsicht, gesunder Menschenverstand und gutes Urteilsvermögen erforderlich. Diese Angaben werden für spätere Nutzung aufbewahrt.

### Sicherheit von Nichtschwimmern

- Es ist jederzeit eine ständige, aktive und wachsame Beaufsichtigung schwacher Schwimmer und Nichtschwimmer durch eine sachkundige erwachsene Aufsichtsperson erforderlich (es sei daran erinnert, dass das größte Risiko des Ertrinkens bei Kindern unter 5 Jahren besteht).
- Eine sachkundige erwachsene Person sollte das Becken überwachen, wenn es benutzt wird.
- Schwache Schwimmer oder Nichtschwimmer sollten persönliche Schutzausrüstung tragen, wenn sie ins Schwimmbecken gehen.
- Wenn das Schwimmbecken nicht benutzt oder überwacht wird, sollten sämtliche Spielsachen aus dem Schwimmbecken und seiner Umgebung entfernt werden, um zu verhindern, dass Kinder davon angezogen werden.

### Sicherheitsvorrichtungen

- Es wird empfohlen, eine Absperrung zu errichten (und sämtliche Türen und Fenster zu sichern, sofern zutreffend), um unberechtigten Zutritt zum Schwimmbecken zu verhindern.
- Absperrungen, Beckenabdeckungen, Alarmanlagen oder ähnliche Sicherheitsvorrichtungen sind sinnvolle Hilfsmittel, ersetzen jedoch keine ständige und sachkundige Überwachung durch erwachsene Personen.

### Sicherheitsausrüstung

- Es wird empfohlen, Rettungsausrüstung (z.B. einen Rettungsring) in der Nähe des Beckens aufzubewahren.
- Ein funktionierendes Telefon und eine Liste von Notrufnummern sollten in der Nähe des Schwimmbeckens aufbewahrt werden.

### Sichere Nutzung des Schwimmbeckens

- Sämtliche Nutzer, insbesondere Kinder, sollten dazu ermuntert werden, schwimmen zu lernen.
- Erste Hilfe (Herz-Lungen-Wiederbelebung) erlernen und diese Kenntnisse regelmäßig auffrischen. Dies kann bei einem Notfall einen lebensrettenden Unterschied ausmachen.
- Sämtliche Beckenbenutzer, einschließlich Kinder, sollten darüber informiert werden, was in einem Notfall zu tun ist.
- Niemals in flaches Wasser springen. Dies kann zu schweren Verletzungen oder zum Tod führen.
- Das Schwimmbecken nicht benutzen, wenn man unter dem Einfluss von Alkohol oder Medikamenten steht, welche die Fähigkeit zur sicheren Nutzung des Beckens beeinträchtigen können.
- Wenn Beckenabdeckungen verwendet werden, sollten diese vor dem Betreten des Schwimmbeckens vollständig von der Wasseroberfläche entfernt werden.
- Die Nutzer des Schwimmbeckens sollten vor durch das Wasser verbreiteten Krankheiten geschützt werden, indem das Wasser stets aufbereitet und hygienisch unbedenklich gehalten wird. Die Richtlinien zur Wasseraufbereitung in der Gebrauchsanleitung sollten konsultiert werden.
- Chemikalien (z. B. Produkte für die Wasseraufbereitung, Reinigung oder Desinfektion) sollten außerhalb der Reichweite von Kindern aufbewahrt werden.
- Abnehmbare Leitern müssen auf einer waagerechten Fläche aufgestellt werden.
- Die nachstehenden Zeichen werden verwendet.

Die Zeichen (in Bild B.4a / Bild B.4b / Bild B.2) sollten an einer gut sichtbaren Stelle innerhalb von 2 Metern in der Nähe des Schwimmbeckens angebracht werden.



Bild B.4a



Bild B.4b



Bild B.2

# INHALTSVERZEICHNIS

## 1 Schwimmbecken

Seite 12 - 13	Aufstellbecken Easy-Line Child	Seite 48	Schalsteinbecken Einzelteile & Zubehör
Seite 14 - 15	Aufstellbecken Easy-Line Fun-Wood	Seite 49	Übersicht: GFK & Keramik Einstückbecken
Seite 16 - 19	Rundbecken Ibiza	Seite 50	Bahama Pool Family Line Einstückbecken
Seite 20 - 23	Achtformbecken Malta	Seite 51 - 53	Europool Einstückbecken
Seite 24 - 27	Ovalbecken Korfu	Seite 54 - 56	Alliance Piscines Einstückbecken
Seite 28 - 31	Ovalbecken Korfu Relax mit röm. Treppe	Seite 57 - 59	Mon de Pra Einstückbecken
Seite 32 - 39	Schalsteinbecken Madeira	Seite 61	Übersicht: Polypropylen Einstückbecken
Seite 40 - 43	Schalsteinbecken Madeira mit röm. Treppe	Seite 62 - 63	Polypropylen Einstückbecken
Seite 44 - 47	Schalsteinbecken Madeira mit Ecktreppe		

## 2 Innenhüllen

Seite 66	Innenhüllen für Aufstellbecken	Seite 73	Maßgefertigte Innenhüllen
Seite 67	Innenhüllen für Rundbecken	Seite 74 - 75	Maßgefertigte Innenhüllen „Dream Liner“
Seite 68	Innenhüllen für Achtformbecken	Seite 76	Vlies & Vlieskleber
Seite 69 - 70	Innenhüllen für Ovalbecken	Seite 76 - 77	Folien-Reparatur
Seite 71 - 72	Innenhüllen für Rechteckbecken	Seite 77 - 79	Profilschienen

## 3 Filteranlagen

Seite 82 - 86	Sandfilteranlagen	Seite 93	Technikschächte aus Polypropylen
Seite 86	Kartuschenfilteranlagen	Seite 94	Technikwände mit vorinstallierter Technik
Seite 88 - 89	Filterkessel	Seite 96 - 99	Filterpumpen, Gegenstrompumpen
Seite 90	Quarzsand, Filterglas, Aquawool	Seite 100 - 102	Niveau-Steuerung, Frostschutz, Filtersteuerungen, Heizungssteuerungen
Seite 91	Füllmengen für Filterbehälter		
Seite 92	Umschaltventile		

## 4 Beheizung

Seite 106	Wärmepumpe Hayward Micro	Seite 114 - 115	OKU Solarabsorber
Seite 107	Wärmepumpe Hayward Access Line	Seite 116 - 117	Soladur S Solarabsorber
Seite 108	Wärmepumpe Hayward Powerline Mono	Seite 118	Zubehör für Solaranlagen
Seite 110 - 111	Elektro-Durchlauferhitzer	Seite 119	Filter- und Heizungssteuerungen
Seite 112 - 113	Heizungs-Wärmetauscher	Seite 120	Schwimmhallen-Entfeuchter

## 5 Abdeckungen

Seite 124	Solarplanen für Rund-, Achtform-, und Ovalb.	Seite 133	Oberflur-Rollladen ROLL'TOP 200
Seite 125	Solarplanen für Rechteckbecken	Seite 134	Oberflur-Rollladen ROLL'TOP 300 Light
Seite 125	Maßgefertigte Solarplanen	Seite 135	Oberflur-Rollladen ROLL'TOP 300 Plus
Seite 126 - 127	Aufrollvorrichtungen für Solarplanen	Seite 136	Unterflur-Rollladen Active
Seite 128	PEB-Winterabdeckplanen	Seite 137	Lamellen und Zubehör für Rollläden
Seite 129	Maßgefertigte PEB-Winterabdeckplanen	Seite 138	Überdachung Cabrio Dome
Seite 129	Zubehör für PEB-Winterabdeckplanen	Seite 139	Überdachung Azure Flat
Seite 130	Stangenabdeckung Initial	Seite 140	Überdachung Azure Flat Compact
Seite 131	Stangenabdeckung Evolution	Seite 141	Überdachung Azure Flat Compact Box
Seite 132	Oberflur-Rollladen ROLL'TOP 100	Seite 142 - 147	Maßgefertigte Überdachungen



## 6 Einbauteile

Seite 150 - 152	Skimmer	Seite 155	Sauganschluss
Seite 152	Niveauregulierungen	Seite 155	Mauerdurchführungen
Seite 153	Skimmer-Sets für Stahlwandbecken	Seite 156	Bodenabläufe
Seite 153	Einzel- und Ersatzteile für Skimmer	Seite 157 - 161	Beleuchtung
Seite 154	Einlaufdüsen	Seite 162	Gegenstromanlagen

## 7 Ausstattung

Seite 166 - 169	Einstiegsleitern	Seite 178 - 179	Beton-Beckenrandsteine Active Wave
Seite 169	Zubehör für Einbauleitern	Seite 180 - 181	Beton-Beckenrandsteine Active Flat
Seite 169	Haltestangen und Haltegriffe	Seite 182 - 183	Beton-Beckenrandsteine Active Design
Seite 170	Treppenanlage Rom	Seite 184 - 185	Natur-Beckenrandsteine Active Nature Rock
Seite 171	Treppenanlage Corner Step	Seite 186 - 187	Keramik-Beckenrandsteine Active Torino
Seite 172 - 175	Schwallduschen	Seite 188	Verlegezubehör für Beckenrandsteine
Seite 175	Zubehör für Schwallduschen	Seite 189	Frostschutz für Schwimmbecken
Seite 176	Gartenduschen	Seite 189	Ausstattungspflege

## 8 Wasserpflege

Seite 192 - 193	Vollautomatische Poolroboter (kabellos)	Seite 209	UV-Entkeimung
Seite 194 - 195	Vollautomatische Poolroboter (kabelgebunden)	Seite 210 - 213	Salzelektrolyse
Seite 196	Halbautomatische Bodenreiniger	Seite 214 - 216	Dosieranlagen
Seite 197	Manuelle Bodenreiniger	Seite 217	Zubehör für Salzelektrolyse und Dosieranlagen
Seite 198 - 202	Reinigungszubehör	Seite 219	RESPECT by BAYROL Wasserpflegemittel
Seite 203 - 206	BAYROL Reinigungszubehör	Seite 220 - 225	BAYROL Wasserpflegemittel
Seite 206 - 208	Pooltester	Seite 226 - 228	SpaTime by BAYROL Wasserpflegemittel

## 9 Installation

Seite 232	PVC-Rohr, Rohrpakete, Poolflex	Seite 240 - 241	Flex-Fit Fittings
Seite 233	Winkel	Seite 242	Fittings für Aufstellbecken
Seite 234	Bögen, T-Stücke, Kreuzstücke	Seite 243	Kleber, Reiniger
Seite 235	Rohrverteiler, Reduzierungen	Seite 244	Abdichtung
Seite 236	Muffen, Übergangsnippel	Seite 245	Reparatur
Seite 237	Verschraubungen	Seite 246	Montagezubehör
Seite 238	Kugelhähne		
Seite 239	Rückschlagventile, Verschlusskappen, Verschlussstopfen, Anbohrschellen, Rohrklemmen		

## 0 Über Uns / Allgemeines

Seite 2	Vorwort und Vorstellung	Seite 7	Sicherheitshinweise
Seite 3	Eigene Marken und Partner	Seite 248 - 249	Allgemeine Geschäftsbedingungen
Seite 4	Unser Standort	Seite 251	Allgemeine Hinweise
Seite 5	Unsere Ausstellung		
Seite 6	Gefährlichkeitsmerkmale		





# SCHWIMMBECKEN

---

Seite 12 - 13	Aufstellbecken Easy-Line Child
Seite 14 - 15	Aufstellbecken Easy-Line Fun-Wood
Seite 16 - 19	Rundbecken Ibiza
Seite 20 - 23	Achtformbecken Malta
Seite 24 - 27	Ovalbecken Korfu
Seite 28 - 31	Ovalbecken Korfu Relax mit römischer Treppe
Seite 32 - 39	Schalsteinbecken Madeira
Seite 40 - 43	Schalsteinbecken Madeira mit römischer Treppe
Seite 44 - 47	Schalsteinbecken Madeira mit Ecktreppe
Seite 48	Schalsteinbecken Madeira Einzelteile und Zubehör
Seite 49	Übersicht: GFK & Keramik Einstückbecken
Seite 50	Bahama Pool Family Line GFK-Einstückbecken
Seite 51 - 53	Europool GFK/Keramik-Einstückbecken
Seite 54 - 56	Alliance Piscines GFK-Einstückbecken
Seite 57 - 59	Mon de Pra GFK/Keramik-Einstückbecken
Seite 61	Übersicht: Polypropylen Einstückbecken
Seite 62 - 63	Polypropylen-Einstückbecken

## EASY-LINE CHILD

### Kinderbadebecken Easy-Line Child

Easy-Line Child Pools sind preiswerte Stahlwand-Aufstellbecken für die gesamte Familie. Die Stahlwand ist einseitig blau und einseitig weiß. Sie können bei der Montage ganz nach Ihren individuellen Vorlieben entscheiden, welche Seite innen und welche Seite außen sein soll.

Die Schwimmbecken der Easy-Line Serie lassen sich leicht und zügig aufbauen und können auf einem gefestigten Untergrund aufgestellt und montiert werden.

Während des Winters können diese Becken problemlos mit Wasser gefüllt überwintern. Alternativ dazu können sie nach der Saison wieder leicht und unkompliziert demontiert werden.

Das Easy-Line Child Becken ist in 3 verschiedenen Größen erhältlich. In der Ausführung BW1 ist eine Stanzung für Skimmer und Einlaufdüsen in der Stahlwand vorhanden. In der Ausführung BW2 sind keine Stanzungen vorhanden.



Als Aufstell-, Teileinbau- oder Einbaubecken möglich.  
Der im Erdreich versenkte Teil muss mit Magerbeton hinterfüllt werden.

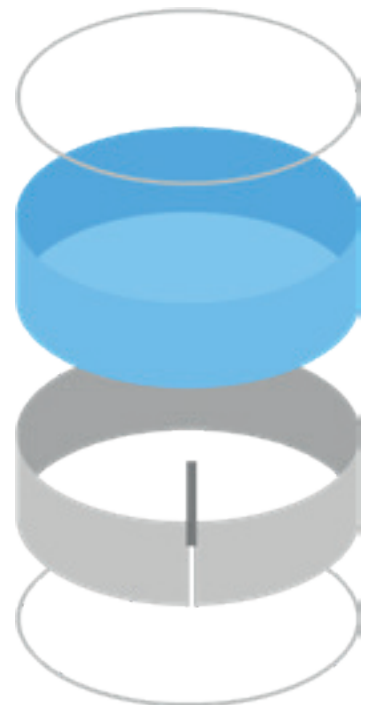

### Lieferumfang

- Innenhülle Blau in 0,225 mm
- Stahlwand (gewellt)
- Handlauf
- Bodenschienen
- Einstiegsleiter

### Einstiegsleiter Basic

- Stahlrohrleiter für Aufstellbecken
- Verzinkte & lackierte Stahlholme
- Farbe: Weiß (Holme)
- Kunststoff Stufen
- Stufenbelastung: max. 100 kg



Größe	Tiefe	Inhalt	Ausführung	Artikel-Nr.	Preis €
Ø 240 cm	90 cm	5,2 m³	Stahlwand BW1 blau/weiß (mit Stanzungen)	D 0101604	319,00
Ø 360 cm	90 cm	8,2 m³	Stahlwand BW1 blau/weiß (mit Stanzungen)	D 0101614	389,00
Ø 360 cm	90 cm	8,2 m³	Stahlwand BW2 blau/weiß (ohne Stanzungen)	D 0101616	389,00
Ø 460 cm	90 cm	13,3 m³	Stahlwand BW1 blau/weiß (mit Stanzungen)	D 0101642	449,00



## EASY-LINE CHILD

### KOMPLETT-SETS

#### Lieferumfang Set Trend 1



**Aufstellbecken**  
Easy-Line Child BW2

- Innenhülle Blau
- mit Einstiegsleiter



**Einhänge-Filteranlage**  
Azuro 2000

- Filterleistung 2.000 l / h
- Filtermedium: Kartusche
- mit Einhängebügel



**Isolier- und Schutzvlies**

- Für den Beckenboden
- Gewicht: 200 g/m<sup>2</sup>

#### Lieferumfang Set Trend 2



**Aufstellbecken**  
Easy-Line Child BW1

- Innenhülle Blau
- mit Einstiegsleiter



**Kartuschen-Filteranlage**  
Azuro 2500

- Filterleistung 2.500 l / h
- Filtermedium: Kartusche



**Isolier- und Schutzvlies**

- Für den Beckenboden
- Gewicht: 200 g/m<sup>2</sup>

#### Lieferumfang Set Trend 3



**Aufstellbecken**  
Easy-Line Child BW1

- Innenhülle Blau
- mit Einstiegsleiter



**Sandfilteranlage Azuro 4**

- Filterleistung 4.000 l / h
- mit Timer
- inkl. Schlauch NW 32 (2 x 3 m)



**Isolier- und Schutzvlies**

- Für den Beckenboden
- Gewicht: 200 g/m<sup>2</sup>



**Einbauskimmer S1**  
inkl. Einlaufdüse

Größe	Tiefe	Inhalt	Trend 1 mit Einhängefilter		Trend 2 mit Kartuschenfilter		Trend 3 mit Sandfilter Azuro 4	
			Artikel-Nr.	Preis €	Artikel-Nr.	Preis €	Artikel-Nr.	Preis €
Ø 240 cm	90 cm	5,2 m <sup>3</sup>	D 0101606T.4	419,00	D 0101604T.2	449,00	D 0101604T.3	569,00
Ø 360 cm	90 cm	8,2 m <sup>3</sup>	D 0101616T.4	519,00	D 0101614T.2	529,00	D 0101614T.3	649,00
Ø 460 cm	90 cm	13,3 m <sup>3</sup>			D 0101642T.2	599,00	D 0101642T.3	729,00



## EASY-LINE FUN-WOOD

### Aufstellbecken Easy-Line Fun-Wood

Die Easy-Line Fun Wood Pools stellen eine preiswerte Option für hochwertige Stahlwand-Aufstellbecken dar, die sich ideal für die ganze Familie eignen. Das einzigartige Holzdesign der Stahlwand verleiht den Schwimmbecken dieser Serie eine zeitlose Eleganz und sorgt dafür, dass sie nie an Reiz verlieren.

Die Becken der Easy-Line Serie zeichnen sich durch ihre mühelose und schnelle Montage aus. Sie können problemlos auf einem gefestigten Untergrund platziert und montiert werden, wodurch sie sich flexibel in verschiedenen Umgebungen einsetzen lassen.

Während des Winters können diese Becken problemlos mit Wasser gefüllt überwintern. Alternativ dazu können sie nach der Saison wieder leicht und unkompliziert demontiert werden.

Diese Pools sind in drei unterschiedlichen Größen erhältlich und verfügen jeweils über eine Skimmer- und Einlaufdüsen-Stanzung in der Stahlwand.



Als Aufstell-, Teileinbau- oder Einbaubecken möglich.  
Der im Erdreich versenkte Teil muss mit Magerbeton hinterfüllt werden.

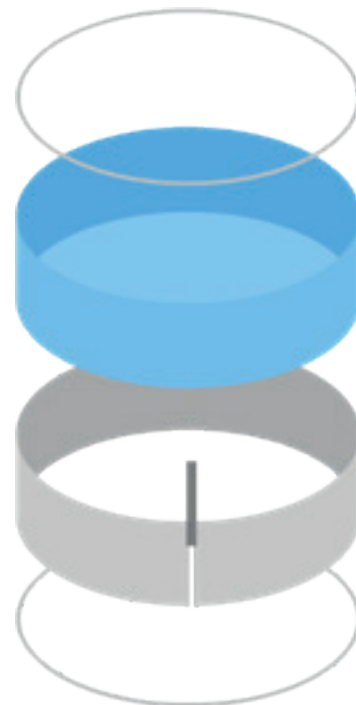

### Lieferumfang

- Innenhülle Blau in 0,40 mm
- Gewellte Stahlwand, 0,40 mm stark, in Holzoptik
- Handlauf
- Bodenschienen

Größe	Tiefe	Inhalt	Ausführung	Artikel-Nr.	Preis €
Ø 360 cm	120 cm	11,2 m <sup>3</sup>	mit Stanzung für Skimmer und Einlaufdüse	D 0101654	529,00
Ø 460 cm	120 cm	18,3 m <sup>3</sup>	mit Stanzung für Skimmer und Einlaufdüse	D 0101676	649,00
Ø 550 cm	120 cm	25,0 m <sup>3</sup>	mit Stanzung für Skimmer und Einlaufdüse	D 0101685	1.069,00

## EASY-LINE FUN-WOOD

### KOMPLETT-SETS

#### Lieferumfang Set Trend 4



##### Aufstellbecken Easy-Line Fun-Wood

- Innenhülle 0,4 mm Blau
- Mit Öffnungen für Skimmer- und Einlaufdüse

Ausführliche Beschreibung auf Seite 14



##### Skimmer-Set

- 1 Skimmer S1 Premium inkl. Einlaufdüse
- 6 m Schwimmschlauch NW 38
- Anschluss- und Montagezubehör



##### Filteranlage APC 330/7 mit Quarzsand nach DIN EN 19623

- Filterbehälter aus Kunststoff
- Ventil: 4-Wege (APC 330) | 6-Wege (APC 460)
- Schlauchverrohrung zw. Pumpe und Kessel
- Selbstansaugende SPS-Pumpe
- Inkl. Quarzsand nach DIN EN 19623



##### Isolier- und Schutzvlies

- Für den Beckenboden
- Gewicht: 200 g/m<sup>2</sup>

Größe	Tiefe	Inhalt	Ausführung	Artikel-Nr.	Preis €
Ø 360 cm	120 cm	11,2 m <sup>3</sup>	mit Stanzung für Skimmer und Einlaufdüse	D 0101654T.4	829,00
Ø 460 cm	120 cm	18,3 m <sup>3</sup>	mit Stanzung für Skimmer und Einlaufdüse	D 0101676T.4	979,00
Ø 550 cm	120 cm	25,0 m <sup>3</sup>	mit Stanzung für Skimmer und Einlaufdüse	D 0101685T.4	1.429,00



## RUNDBECKEN IBIZA

### Stahlwand-Rundbecken Ibiza

Ein hochwertiges Stahlwandbecken, hergestellt in Deutschland. Die Stahlwand ist feuerverzinkt sowie außen polyesterbeschichtet und innen schutzlackiert. Die Skimmer-Öffnung ist vorgestanzt.

#### Stahlwandstärke:

- 0,60 mm bei Tiefe 120 cm
- 0,80 mm bei Tiefe 150 cm

Die unteren Bodenschienen sowie der obere Handlauf bestehen aus robustem, UV-stabilisiertem Hart-PVC. Schwimmbecken der „Premium“-Serie werden mit einem Kombi-Handlauf geliefert.

Ein vorkonfektionierter Foliensack mit Einhängebiese P1 ist im Lieferumfang enthalten. Dieser ist in verschiedenen Stärken und Farben erhältlich, abhängig von der jeweiligen Beckenserie.

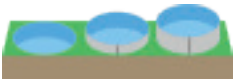

In Tiefe 120 cm als Aufstell-, Teileinbau- oder Einbaubecken möglich.  
Becken in Tiefe 150 cm müssen mindestens 50 cm teileingebaut werden.  
Der im Erdreich versenkte Teil muss mit Magerbeton hinterfüllt werden.

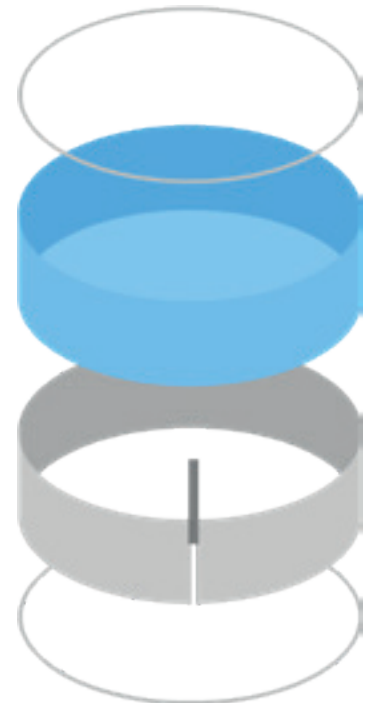

### Lieferumfang

#### Classic-Becken

- Innenhülle Blau in 0,60 mm
- Stahlwand inkl. Steckprofil
- Handlauf Classic
- Bodenschienen

#### Premium-Becken

- Innenhülle Blau, Sand oder Grau in 0,80 mm
- Stahlwand inkl. Steckprofil
- Handlauf Kombi
- Bodenschienen

### Die Innenhülle sorgt für Farbe im Pool

Die mitgelieferte Innenhülle besteht aus hochwertigem Folienmaterial von Elbtal Plastics, welches in Deutschland hergestellt wird. Diese Folie erfüllt die europäische Norm DIN EN 71-3, die die Sicherheit von Kinderspielzeug betrifft.

Je nach der ausgewählten Farbe der Folie verleiht sie dem Schwimmbadwasser einen einzigartigen Farbton.



### Handlauf-Systeme im Überblick



#### Classic Handlauf Weiß / Silber

Um einen Folienwechsel durchzuführen, muss der Classic Handlauf von der Stahlwand abnehmbar sein, da er ausschließlich für eine Einhängebiese P1 konzipiert ist.

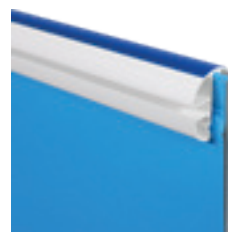

#### Kombi Handlauf Weiß / Blau

Der Kombi Handlauf ermöglicht die Verwendung der Einhängebiese P1 als auch der Keilbiese AP, wodurch ein Folienwechsel auch bei überdecktem Handlauf möglich ist.





Größe	Tiefe	CLASSIC Folie 0,60 mm Blau		PREMIUM Folie 0,80 mm Blau		PREMIUM S Folie 0,80 mm Sand		PREMIUM G Folie 0,80 mm Grau		
		Artikel-Nr.	Preis €	Artikel-Nr.	Preis €	Artikel-Nr.	Preis €	Artikel-Nr.	Preis €	
Ø 300 cm	120 cm	7,5 m³	F 0100005C	970,00	F 0100005P	1.055,00	F 0100005PS	1.175,00	F 0100005PG	1.185,00
	150 cm	9,5 m³	F 0100105C	1.195,00	F 0100105P	1.295,00	F 0100105PS	1.410,00	F 0100105PG	1.425,00
Ø 350 cm	120 cm	10,0 m³	F 0100010C	1.170,00	F 0100010P	1.285,00	F 0100010PS	1.360,00	F 0100010PG	1.375,00
	150 cm	13,0 m³	F 0100110C	1.440,00	F 0100110P	1.565,00	F 0100110PS	1.660,00	F 0100110PG	1.685,00
Ø 400 cm	120 cm	13,0 m³	F 0100015C	1.350,00	F 0100015P	1.490,00	F 0100015PS	1.560,00	F 0100015PG	1.580,00
	150 cm	17,0 m³	F 0100115C	1.670,00	F 0100115P	1.820,00	F 0100115PS	1.895,00	F 0100115PG	1.930,00
Ø 420 cm	120 cm	14,5 m³	F 0100020C	1.440,00	F 0100020P	1.595,00	F 0100020PS	1.675,00	F 0100020PG	1.695,00
	150 cm	18,5 m³	F 0100120C	1.780,00	F 0100120P	1.945,00	F 0100120PS	1.995,00	F 0100120PG	2.045,00
Ø 450 cm	120 cm	16,5 m³	F 0100025C	1.545,00	F 0100025P	1.710,00	F 0100025PS	1.795,00	F 0100025PG	1.820,00
	150 cm	21,5 m³	F 0100125C	1.920,00	F 0100125P	2.095,00	F 0100125PS	2.170,00	F 0100125PG	2.210,00
Ø 500 cm	120 cm	20,5 m³	F 0100030C	1.675,00	F 0100030P	2.165,00	F 0100030PS	2.025,00	F 0100030PG	2.055,00
	150 cm	26,5 m³	F 0100130C	2.090,00	F 0100130P	2.270,00	F 0100130PS	2.430,00	F 0100130PG	2.480,00
Ø 550 cm	120 cm	25,0 m³	F 0100033C	1.890,00	F 0100033P	2.115,00	F 0100033PS	2.260,00	F 0100033PG	2.290,00
	150 cm	32,0 m³	F 0100133C	2.350,00	F 0100133P	2.580,00	F 0100133PS	2.740,00	F 0100133PG	2.800,00
Ø 600 cm	120 cm	29,5 m³	F 0100035C	2.100,00	F 0100035P	2.330,00	F 0100035PS	2.495,00	F 0100035PG	2.530,00
	150 cm	38,0 m³	F 0100135C	2.555,00	F 0100135P	2.800,00	F 0100135PS	2.985,00	F 0100135PG	3.055,00
Ø 700 cm	120 cm	40,5 m³	F 0100040C	2.595,00	F 0100040P	2.885,00	F 0100040PS	3.060,00	F 0100040PG	3.110,00
	150 cm	52,0 m³	F 0100140C	3.150,00	F 0100140P	3.450,00	F 0100140PS	3.695,00	F 0100140PG	3.780,00
Ø 750 cm	120 cm	46,5 m³	F 0100042C	2.840,00	F 0100042P	3.145,00	F 0100042PS	3.340,00	F 0100042PG	3.395,00
	150 cm	59,5 m³	F 0100142C	3.440,00	F 0100142P	3.780,00	F 0100142PS	4.045,00	F 0100142PG	4.155,00
Ø 800 cm	120 cm	53,0 m³	F 0100045C	3.045,00	F 0100045P	3.385,00	F 0100045PS	4.660,00	F 0100045PG	3.725,00
	150 cm	68,0 m³	F 0100145C	3.660,00	F 0100145P	4.060,00	F 0100145PS	4.310,00	F 0100145PG	4.420,00
Ø 900 cm	120 cm	67,0 m³	F 0100050C	3.550,00	F 0100050P	4.975,00	F 0100050PS	4.345,00	F 0100050PG	4.420,00
	150 cm	86,0 m³	F 0100150C	4.225,00	F 0100150P	4.675,00	F 0100150PS	5.025,00	F 0100150PG	5.160,00
Ø 1000 cm	120 cm	82,5 m³	F 0100055C	3.955,00	F 0100055P	4.435,00	F 0100055PS	4.835,00	F 0100055PG	4.930,00
	150 cm	106,0 m³	F 0100155C	4.715,00	F 0100155P	5.215,00	F 0100155PS	5.630,00	F 0100155PG	5.795,00



## RUNDBECKEN IBIZA

### KOMPLETT-SETS

#### Lieferumfang Classic-Set



**Rundbecken Ibiza Classic**

- Innenhülle 0,60 mm Blau
- Handlauf Classic

Ausführliche Beschreibung auf Seite 16



**Filteranlage APC 330/7 (bis 30 m<sup>3</sup>)  
Filteranlage APC 460/9 (über 30 m<sup>3</sup>)  
mit Quarzsand nach DIN EN 19623**

- Filterbehälter aus Kunststoff
- Ventil: 4-Wege (APC 330) | 6-Wege (APC 460)
- Schlauchverrohrung zw. Pumpe und Kessel
- Selbstansaugende SPS-Pumpe
- Inkl. Quarzsand nach DIN EN 19623



**Skimmer-Set**

- 1 Skimmer S1 Premium inkl. Einlaufdüse
- 6 m Schwimmschlauch NW 38
- Anschluss- und Montagezubehör



**Isolier- und Schutzvlies**

- Für den Beckenboden
- Gewicht: 400 g/m<sup>2</sup>



**8-teiliges Reinigungs- und Pflegeset**

- Bodensauger Austria I
- Bodenkescher und Laubkescher
- Beckenbürste 25 cm breit
- Teleskopstange
- Schwimmschlauch
- Schwammbürste
- Thermometer

#### Lieferumfang Premium-Set



**Rundbecken Ibiza Premium**

- Innenhülle 0,80 mm Blau, Sand oder Grau
- Handlauf Kombi

Ausführliche Beschreibung auf Seite 16



**Filteranlage APM 300/8 Profi (bis 30 m<sup>3</sup>)  
Filteranlage APM 400/11 Profi (über 30 m<sup>3</sup>)  
mit Premium-Filterglas**

- Filterbehälter mit Filterpalette
- Mit 6-Wege Ventil
- Festverrohrung zw. Pumpe und Kessel
- Selbstansaugende Hayward-Pumpe
- Inkl. Premium-Filterglas



**Skimmer-Set**

- 1 Skimmer S1 Premium inkl. Einlaufdüse
- 6 m Schwimmschlauch NW 38
- Anschluss- und Montagezubehör



**Isolier- und Schutzvlies**

- Für den Beckenboden
- Gewicht: 400 g/m<sup>2</sup>



**9-teiliges Reinigungs- und Pflegeset**

- Bodensauger Austria II
- Bodenkescher und Laubkescher
- Beckenbürste 45 cm breit
- Teleskopstange
- Schwimmschlauch
- Schwammbürste
- Thermometer
- Dosierschwimmer



**5-teiliges Wasserpflege-Set**

- Chlor-Tabletten Fix 1,0 kg
- pH-Senker Granulat 1,5 kg
- Algicid Super 1,0 l
- Randleiniger Alkalisch 1,0 l
- Quick-Test 2 in 1 (Cl / pH) mit 50 Streifen



Größe	Tiefe		CLASSIC SET Folie 0,60 mm Blau		PREMIUM SET Folie 0,80 mm Blau		PREMIUM S SET Folie 0,80 mm Sand		PREMIUM G SET Folie 0,80 mm Grau	
			Artikel-Nr.	Preis €	Artikel-Nr.	Preis €	Artikel-Nr.	Preis €	Artikel-Nr.	Preis €
Ø 300 cm	120 cm	7,5 m³	E 0100005C.2	1.265,00	E 0100005P.3	1.635,00	E 0100005P.3S	1.735,00	E 0100005P.3G	1.745,00
	150 cm	9,5 m³	E 0100105C.2	1.465,00	E 0100105P.3	1.835,00	E 0100105P.3S	1.935,00	E 0100105P.3G	1.945,00
Ø 350 cm	120 cm	10,0 m³	E 0100010C.2	1.445,00	E 0100010P.3	1.845,00	E 0100010P.3S	1.910,00	E 0100010P.3G	1.920,00
	150 cm	13,0 m³	E 0100110C.2	1.685,00	E 0100110P.3	2.085,00	E 0100110P.3S	2.170,00	E 0100110P.3G	2.190,00
Ø 400 cm	120 cm	13,0 m³	E 0100015C.2	1.620,00	E 0100015P.3	2.035,00	E 0100015P.3S	2.095,00	E 0100015P.3G	2.110,00
	150 cm	17,0 m³	E 0100115C.2	1.895,00	E 0100115P.3	2.320,00	E 0100115P.3S	2.385,00	E 0100115P.3G	2.410,00
Ø 420 cm	120 cm	14,5 m³	E 0100020C.2	1.705,00	E 0100020P.3	2.130,00	E 0100020P.3S	2.195,00	E 0100020P.3G	2.215,00
	150 cm	18,5 m³	E 0100120C.2	1.995,00	E 0100120P.3	2.430,00	E 0100120P.3S	2.480,00	E 0100120P.3G	2.510,00
Ø 450 cm	120 cm	16,5 m³	E 0100025C.2	1.810,00	E 0100025P.3	2.250,00	E 0100025P.3S	2.320,00	E 0100025P.3G	2.345,00
	150 cm	21,5 m³	E 0100125C.2	2.140,00	E 0100125P.3	2.590,00	E 0100125P.3S	2.650,00	E 0100125P.3G	2.685,00
Ø 500 cm	120 cm	20,5 m³	E 0100030C.2	1.935,00	E 0100030P.3	2.650,00	E 0100030P.3S	2.530,00	E 0100030P.3G	2.555,00
	150 cm	26,5 m³	E 0100130C.2	2.290,00	E 0100130P.3	2.745,00	E 0100130P.3S	2.885,00	E 0100130P.3G	2.925,00
Ø 550 cm	120 cm	25,0 m³	E 0100033C.2	2.130,00	E 0100033P.3	2.620,00	E 0100033P.3S	2.740,00	E 0100033P.3G	2.770,00
	150 cm	32,0 m³	E 0100133C.2	2.745,00	E 0100133P.3	3.115,00	E 0100133P.3S	3.255,00	E 0100133P.3G	3.305,00
Ø 600 cm	120 cm	29,5 m³	E 0100035C.2	2.550,00	E 0100035P.3	2.930,00	E 0100035P.3S	3.070,00	E 0100035P.3G	3.105,00
	150 cm	38,0 m³	E 0100135C.2	2.945,00	E 0100135P.3	3.335,00	E 0100135P.3S	3.495,00	E 0100135P.3G	3.555,00
Ø 700 cm	120 cm	40,5 m³	E 0100040C.2	2.935,00	E 0100040P.3	3.375,00	E 0100040P.3S	3.525,00	E 0100040P.3G	3.565,00
	150 cm	52,0 m³	E 0100140C.2	3.495,00	E 0100140P.3	3.935,00	E 0100140P.3S	4.145,00	E 0100140P.3G	4.220,00



## ACHTFORMBECKEN MALTA

### Stahlwand-Achtformbecken Malta

Ein hochwertiges Stahlwandbecken, hergestellt in Deutschland. Die Stahlwand ist feuerverzinkt sowie außen polyesterbeschichtet und innen schutzlackiert. Die Skimmer-Öffnung ist vorgestanzt.

#### Stahlwandstärke:

- 0,60 mm bei Tiefe 120 cm
- 0,80 mm bei Tiefe 150 cm

Die unteren Bodenschienen sowie der obere Handlauf bestehen aus robustem, UV-stabilisiertem Hart-PVC. Schwimmbecken der „Premium“-Serie werden mit einem Kombi-Handlauf geliefert.

Ein vorkonfektionierter Foliensack mit Einhängebiese P1 ist im Lieferumfang enthalten. Dieser ist in verschiedenen Stärken und Farben erhältlich, abhängig von der jeweiligen Beckenserie.



In Tiefe **120 cm** als Aufstell-, Teileinbau- oder Einbaubecken möglich.  
Becken in Tiefe **150 cm** müssen mindestens **50 cm** teileingebaut werden.  
Der im Erdreich versenkte Teil muss mit Magerbeton hinterfüllt werden.

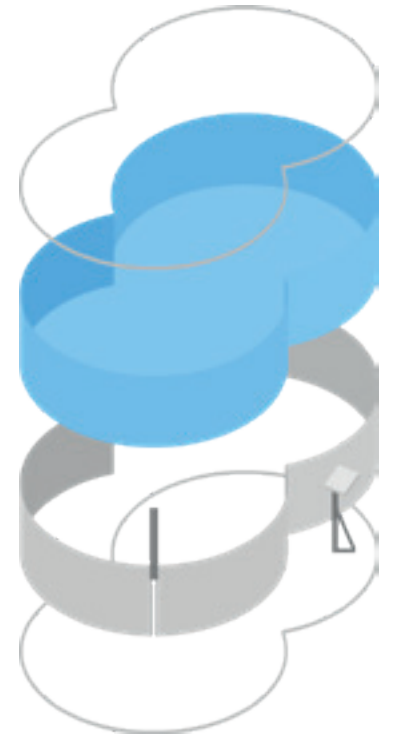

### Lieferumfang

#### Classic-Becken

- Innenhülle Blau in 0,60 mm
- Stahlwand inkl. Steckprofil
- Stützkonstruktion inkl. Sitzbordpaket
- Handlauf Classic
- Bodenschienen

#### Premium-Becken

- Innenhülle Blau, Sand oder Grau in 0,80 mm
- Stahlwand inkl. Steckprofil
- Stützkonstruktion inkl. Sitzbordpaket
- Handlauf Kombi
- Bodenschienen

### Die Innenhülle sorgt für Farbe im Pool

Die mitgelieferte Innenhülle besteht aus hochwertigem Folienmaterial von **Elbtal Plastics**, welches in Deutschland hergestellt wird. Diese Folie erfüllt die europäische Norm **DIN EN 71-3**, die die Sicherheit von Kinderspielzeug betrifft.

Je nach der ausgewählten Farbe der Folie verleiht sie dem Schwimmbadwasser einen einzigartigen Farbton.



### Handlauf-Systeme im Überblick



#### Classic Handlauf Weiß / Silber

Um einen Folienwechsel durchzuführen, muss der Classic Handlauf von der Stahlwand abnehmbar sein, da er ausschließlich für eine Einhängebiese P1 konzipiert ist.

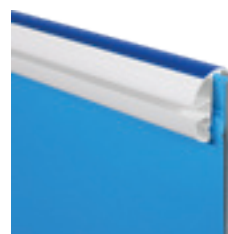

#### Kombi Handlauf Weiß / Blau

Der Kombi Handlauf ermöglicht die Verwendung der Einhängebiese P1 als auch der Keilbiese AP, wodurch ein Folienwechsel auch bei überdecktem Handlauf möglich ist.



Größe	Tiefe	Inhalt	CLASSIC Folie 0,60 mm Blau		PREMIUM Folie 0,80 mm Blau		PREMIUM S Folie 0,80 mm Sand		PREMIUM G Folie 0,80 mm Grau	
			Artikel-Nr.	Preis €	Artikel-Nr.	Preis €	Artikel-Nr.	Preis €	Artikel-Nr.	Preis €
470 x 300 cm	120 cm	12,5 m <sup>3</sup>	F 0100505C	2.260,00	F 0100505P	2.380,00	F 0100505PS	2.495,00	F 0100505PG	2.515,00
	150 cm	16,0 m <sup>3</sup>	F 0100555C	2.760,00	F 0100555P	2.895,00	F 0100555PS	3.005,00	F 0100555PG	3.040,00
525 x 320 cm	120 cm	15,0 m <sup>3</sup>	F 0100510C	2.390,00	F 0100510P	2.525,00	F 0100510PS	2.665,00	F 0100510PG	2.690,00
	150 cm	19,0 m <sup>3</sup>	F 0100560C	2.910,00	F 0100560P	3.055,00	F 0100560PS	3.230,00	F 0100560PG	3.270,00
625 x 360 cm	120 cm	19,5 m <sup>3</sup>	F 0100520C	2.685,00	F 0100520P	2.855,00	F 0100520PS	3.055,00	F 0100520PG	3.080,00
	150 cm	25,5 m <sup>3</sup>	F 0100570C	3.290,00	F 0100570P	3.465,00	F 0100570PS	3.665,00	F 0100570PG	3.715,00
725 x 460 cm	120 cm	29,5 m <sup>3</sup>	F 0100530C	3.245,00	F 0100530P	3.455,00	F 0100530PS	3.685,00	F 0100530PG	3.725,00
	150 cm	38,0 m <sup>3</sup>	F 0100580C	4.055,00	F 0100580P	4.275,00	F 0100580PS	4.515,00	F 0100580PG	4.585,00
855 x 500 cm	120 cm	37,5 m <sup>3</sup>	F 0100540C	3.665,00	F 0100540P	3.920,00	F 0100540PS	4.205,00	F 0100540PG	4.255,00
	150 cm	48,5 m <sup>3</sup>	F 0100590C	4.540,00	F 0100590P	4.810,00	F 0100590PS	5.085,00	F 0100590PG	5.165,00



## ACHTFORMBECKEN MALTA

### KOMPLETT-SETS

#### Lieferumfang Classic-Set



**Achtformbecken Malta Classic**

- Innenhülle 0,60 mm Blau
- Handlauf Classic

Ausführliche Beschreibung auf Seite 20



**Filteranlage APC 330/7 (bis 30 m³)  
Filteranlage APC 460/9 (über 30 m³)  
mit Quarzsand nach DIN EN 19623**

- Filterbehälter aus Kunststoff
- Ventil: 4-Wege (APC 330) | 6-Wege (APC 460)
- Schlauchverrohrung zw. Pumpe und Kessel
- Selbstansaugende SPS-Pumpe
- Inkl. Quarzsand nach DIN EN 19623



**Skimmer-Set**

- 1 Skimmer S1 Premium inkl. Einlaufdüse
- 6 m Schwimmschlauch NW 38
- Anschluss- und Montagezubehör



**Isolier- und Schutzvlies**

- Für den Beckenboden
- Gewicht: 400 g/m²



**8-teiliges Reinigungs- und Pflegeset**

- Bodensauger Austria I
- Bodenkescher und Laubkescher
- Beckenbürste 25 cm breit
- Teleskopstange
- Schwimmschlauch
- Schwammbürste
- Thermometer

#### Lieferumfang Premium-Set



**Achtformbecken Malta Premium**

- Innenhülle 0,80 mm Blau, Sand oder Grau
- Handlauf Kombi

Ausführliche Beschreibung auf Seite 20



**Filteranlage APM 300/8 Profi (bis 30 m³)  
Filteranlage APM 400/11 Profi (über 30 m³)  
mit Premium-Filterglas**

- Filterbehälter mit Filterpalette
- Mit 6-Wege Ventil
- Festverrohrung zw. Pumpe und Kessel
- Selbstansaugende Hayward-Pumpe
- Inkl. Premium-Filterglas



**Skimmer-Set**

- 1 Skimmer S1 Premium inkl. Einlaufdüse
- 6 m Schwimmschlauch NW 38
- Anschluss- und Montagezubehör



**Isolier- und Schutzvlies**

- Für den Beckenboden
- Gewicht: 400 g/m²



**9-teiliges Reinigungs- und Pflegeset**

- Bodensauger Austria II
- Bodenkescher und Laubkescher
- Beckenbürste 45 cm breit
- Teleskopstange
- Schwimmschlauch
- Schwammbürste
- Thermometer
- Dosierschwimmer



**5-teiliges Wasserpflege-Set**

- Chlor-Tabletten Fix 1,0 kg
- pH-Senker Granulat 1,5 kg
- Algicid Super 1,0 l
- Randleiniger Alkalisch 1,0 l
- Quick-Test 2 in 1 (Cl / pH) mit 50 Streifen



Größe	Tiefe	Inhalt	CLASSIC SET Folie 0,60 mm Blau		PREMIUM SET Folie 0,80 mm Blau		PREMIUM S SET Folie 0,80 mm Sand		PREMIUM G SET Folie 0,80 mm Grau	
			Artikel-Nr.	Preis €	Artikel-Nr.	Preis €	Artikel-Nr.	Preis €	Artikel-Nr.	Preis €
470 x 300 cm	120 cm	12,5 m <sup>3</sup>	E 0100505C.2	2.395,00	E 0100505P.3	2.800,00	E 0100505P.3S	2.900,00	E 0100505P.3G	2.915,00
	150 cm	16,0 m <sup>3</sup>	E 0100555C.2	2.830,00	E 0100555P.3	3.240,00	E 0100555P.3S	3.340,00	E 0100555P.3G	3.365,00
525 x 320 cm	120 cm	15,0 m <sup>3</sup>	E 0100510C.2	2.520,00	E 0100510P.3	2.930,00	E 0100510P.3S	3.050,00	E 0100510P.3G	3.070,00
	150 cm	19,0 m <sup>3</sup>	E 0100560C.2	2.970,00	E 0100560P.3	3.385,00	E 0100560P.3S	3.535,00	E 0100560P.3G	3.570,00
625 x 360 cm	120 cm	19,5 m <sup>3</sup>	E 0100520C.2	2.795,00	E 0100520P.3	3.240,00	E 0100520P.3S	3.410,00	E 0100520P.3G	3.440,00
	150 cm	25,5 m <sup>3</sup>	E 0100570C.2	3.320,00	E 0100570P.3	3.770,00	E 0100570P.3S	3.940,00	E 0100570P.3G	3.985,00
725 x 460 cm	120 cm	29,5 m <sup>3</sup>	E 0100530C.2	3.545,00	E 0100530P.3	4.905,00	E 0100530P.3S	4.095,00	E 0100530P.3G	4.135,00
	150 cm	38,0 m <sup>3</sup>	E 0100580C.2	4.240,00	E 0100580P.3	4.610,00	E 0100580P.3S	4.815,00	E 0100580P.3G	4.875,00
855 x 500 cm	120 cm	37,5 m <sup>3</sup>	E 0100540C.2	3.950,00	E 0100540P.3	4.350,00	E 0100540P.3S	4.595,00	E 0100540P.3G	4.640,00
	150 cm	48,5 m <sup>3</sup>	E 0100590C.2	4.705,00	E 0100590P.3	5.115,00	E 0100590P.3S	5.350,00	E 0100590P.3G	5.420,00



## OVALBECKEN KORFU

### Stahlwand-Ovalbecken Korfu

Ein hochwertiges Stahlwandbecken, hergestellt in Deutschland. Die Stahlwand ist feuerverzinkt sowie außen polyesterbeschichtet und innen schutzlackiert. Die Skimmer-Öffnung ist vorgestanzt.

#### Stahlwandstärke:

- 0,60 mm bei Tiefe 120 cm
- 0,80 mm bei Tiefe 150 cm

Die unteren Bodenschienen sowie der obere Handlauf bestehen aus robustem, UV-stabilisiertem Hart-PVC. Schwimmbecken der „Premium“-Serie werden mit einem Kombi-Handlauf geliefert.

Ein vorkonfektionierter Foliensack mit Einhängebiese P1 ist im Lieferumfang enthalten. Dieser ist in verschiedenen Stärken und Farben erhältlich, abhängig von der jeweiligen Beckenserie.



Ovalbecken sind ausschließlich als Einbaubecken möglich. An den Längsseiten sind gemauerte Stützwände notwendig. Der im Erdreich versenkte Teil muss mit Magerbeton hinterfüllt werden.



### Lieferumfang

#### Classic-Becken

- Innenhülle Blau in 0,60 mm
- Stahlwand inkl. Steckprofil
- Handlauf Classic
- Bodenschienen

#### Premium-Becken

- Innenhülle Blau, Sand oder Grau in 0,80 mm
- Stahlwand inkl. Steckprofil
- Handlauf Kombi
- Bodenschienen

### Die Innenhülle sorgt für Farbe im Pool

Die mitgelieferte Innenhülle besteht aus hochwertigem Folienmaterial von Elbtal Plastics, welches in Deutschland hergestellt wird. Diese Folie erfüllt die europäische Norm DIN EN 71-3, die die Sicherheit von Kinderspielzeug betrifft.

Je nach der ausgewählten Farbe der Folie verleiht sie dem Schwimmbadwasser einen einzigartigen Farbton.



### Handlauf-Systeme im Überblick

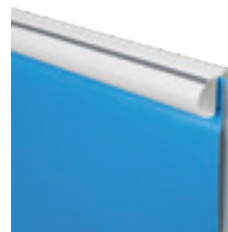

#### Classic Handlauf Weiß / Silber

Um einen Folienwechsel durchzuführen, muss der Classic Handlauf von der Stahlwand abnehmbar sein, da er ausschließlich für eine Einhängebiese P1 konzipiert ist.

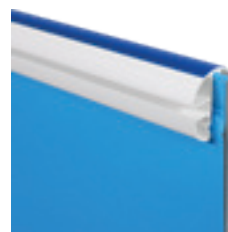

#### Kombi Handlauf Weiß / Blau

Der Kombi Handlauf ermöglicht die Verwendung der Einhängebiese P1 als auch der Keilbiese AP, wodurch ein Folienwechsel auch bei überdecktem Handlauf möglich ist.





Größe	Tiefe	Inhalt	CLASSIC Folie 0,60 mm Blau		PREMIUM Folie 0,80 mm Blau		PREMIUM S Folie 0,80 mm Sand		PREMIUM G Folie 0,80 mm Grau	
			Artikel-Nr.	Preis €	Artikel-Nr.	Preis €	Artikel-Nr.	Preis €	Artikel-Nr.	Preis €
490 x 300 cm	120 cm	13,5 m³	F 0100205C	1.455,00	F 0100205P	1.605,00	F 0100205PS	1.685,00	F 0100205PG	1.705,00
	150 cm	17,0 m³	F 0100305C	1.745,00	F 0100305P	1.895,00	F 0100305PS	2.015,00	F 0100305PG	2.045,00
530 x 320 cm	120 cm	15,5 m³	F 0100210C	1.580,00	F 0100210P	1.745,00	F 0100210PS	1.835,00	F 0100210PG	1.855,00
	150 cm	20,0 m³	F 0100310C	1.905,00	F 0100310P	2.085,00	F 0100310PS	2.185,00	F 0100310PG	2.225,00
585 x 350 cm	120 cm	18,5 m³	F 0100215C	1.745,00	F 0100215P	1.965,00	F 0100215PS	2.060,00	F 0100215PG	2.085,00
	150 cm	24,0 m³	F 0100315C	2.100,00	F 0100315P	2.350,00	F 0100315PS	2.465,00	F 0100315PG	2.510,00
600 x 400 cm	120 cm	21,5 m³	F 0100233C	1.880,00	F 0100233P	2.075,00	F 0100233PS	2.225,00	F 0100233PG	2.255,00
	150 cm	28,0 m³	F 0100333C	2.285,00	F 0100333P	2.485,00	F 0100333PS	2.635,00	F 0100333PG	2.685,00
615 x 300 cm	120 cm	17,5 m³	F 0100220C	1.695,00	F 0100220P	1.870,00	F 0100220PS	2.020,00	F 0100220PG	2.045,00
	150 cm	22,5 m³	F 0100320C	2.065,00	F 0100320P	2.245,00	F 0100320PS	2.410,00	F 0100320PG	2.445,00
623 x 360 cm	120 cm	20,5 m³	F 0100225C	1.880,00	F 0100225P	2.075,00	F 0100225PS	2.225,00	F 0100225PG	2.255,00
	150 cm	26,5 m³	F 0100325C	2.290,00	F 0100325P	2.490,00	F 0100325PS	2.605,00	F 0100325PG	2.655,00
700 x 300 cm	120 cm	20,0 m³	F 0100228C	1.880,00	F 0100228P	2.080,00	F 0100228PS	2.220,00	F 0100228PG	2.250,00
	150 cm	25,5 m³	F 0100328C	2.235,00	F 0100328P	2.430,00	F 0100328PS	2.620,00	F 0100328PG	2.670,00
700 x 350 cm	120 cm	23,0 m³	F 0100230C	1.940,00	F 0100230P	2.145,00	F 0100230PS	2.335,00	F 0100230PG	2.365,00
	150 cm	29,5 m³	F 0100330C	2.355,00	F 0100330P	2.565,00	F 0100330PS	2.775,00	F 0100330PG	2.830,00
715 x 400 cm	120 cm	26,5 m³	F 0100235C	2.070,00	F 0100235P	2.285,00	F 0100235PS	2.490,00	F 0100235PG	2.525,00
	150 cm	34,0 m³	F 0100335C	2.495,00	F 0100335P	2.835,00	F 0100335PS	2.965,00	F 0100335PG	3.030,00
737 x 360 cm	120 cm	25,0 m³	F 0100238C	2.070,00	F 0100238P	2.275,00	F 0100238PS	2.520,00	F 0100238PG	2.550,00
	150 cm	32,0 m³	F 0100338C	2.525,00	F 0100338P	2.755,00	F 0100338PS	2.955,00	F 0100338PG	3.015,00
750 x 350 cm	120 cm	25,0 m³	F 0100240C	2.045,00	F 0100240P	2.260,00	F 0100240PS	2.480,00	F 0100240PG	2.510,00
	150 cm	32,0 m³	F 0100340C	2.490,00	F 0100340P	2.720,00	F 0100340PS	2.840,00	F 0100340PG	2.995,00
800 x 400 cm	120 cm	30,0 m³	F 0100245C	2.240,00	F 0100245P	2.505,00	F 0100245PS	2.695,00	F 0100245PG	2.710,00
	150 cm	38,5 m³	F 0100345C	2.765,00	F 0100345P	3.025,00	F 0100345PS	3.225,00	F 0100345PG	3.295,00
870 x 400 cm	120 cm	33,0 m³	F 0100250C	2.475,00	F 0100250P	2.785,00	F 0100250PS	2.925,00	F 0100250PG	2.970,00
	150 cm	42,5 m³	F 0100350C	2.970,00	F 0100350P	3.235,00	F 0100350PS	3.480,00	F 0100350PG	3.550,00
900 x 400 cm	120 cm	34,0 m³	F 0100255C	2.545,00	F 0100255P	2.855,00	F 0100255PS	2.995,00	F 0100255PG	3.045,00
	150 cm	44,0 m³	F 0100355C	3.060,00	F 0100355P	3.330,00	F 0100355PS	3.570,00	F 0100355PG	3.645,00
900 x 450 cm	120 cm	38,0 m³	F 0100260C	2.675,00	F 0100260P	2.980,00	F 0100260PS	3.155,00	F 0100260PG	3.205,00
	150 cm	49,0 m³	F 0100360C	3.235,00	F 0100360P	3.575,00	F 0100360PS	3.745,00	F 0100360PG	3.825,00
900 x 500 cm	120 cm	41,5 m³	F 0100265C	2.830,00	F 0100265P	3.105,00	F 0100265PS	3.275,00	F 0100265PG	3.325,00
	150 cm	53,5 m³	F 0100365C	3.455,00	F 0100365P	3.780,00	F 0100365PS	3.970,00	F 0100365PG	4.060,00
916 x 460 cm	120 cm	39,5 m³	F 0100263C	2.725,00	F 0100263P	3.015,00	F 0100263PS	3.215,00	F 0100263PG	3.265,00
	150 cm	51,0 m³	F 0100363C	3.335,00	F 0100363P	3.645,00	F 0100363PS	3.880,00	F 0100363PG	3.965,00
1000 x 500 cm	120 cm	47,0 m³	F 0100267C	3.170,00	F 0100267P	3.525,00	F 0100267PS	3.730,00	F 0100267PG	3.790,00
	150 cm	60,5 m³	F 0100367C	3.740,00	F 0100367P	4.090,00	F 0100367PS	4.285,00	F 0100367PG	4.385,00
1100 x 550 cm	120 cm	56,5 m³	F 0100273C	3.460,00	F 0100273P	3.860,00	F 0100273PS	4.090,00	F 0100273PG	4.160,00
	150 cm	73,0 m³	F 0100373C	4.150,00	F 0100373P	4.560,00	F 0100373PS	4.810,00	F 0100373PG	4.930,00
1200 x 600 cm	120 cm	67,5 m³	F 0100279C	3.880,00	F 0100279P	4.305,00	F 0100279PS	4.570,00	F 0100279PG	4.655,00
	150 cm	87,0 m³	F 0100379C	4.590,00	F 0100379P	5.045,00	F 0100379PS	5.335,00	F 0100379PG	5.475,00



## OVALBECKEN KORFU KOMPLETT-SETS

### Lieferumfang Classic-Set



**Ovalbecken Korfu Classic**

- Innenhülle 0,60 mm Blau
- Handlauf Classic

Ausführliche Beschreibung auf Seite 24



**Filteranlage APC 330/7 (bis 30 m³)**  
**Filteranlage APC 460/9 (über 30 m³)**  
mit Quarzsand nach DIN EN 19623

- Filterbehälter aus Kunststoff
- Ventil: 4-Wege (APC 330) | 6-Wege (APC 460)
- Schlauchverrohrung zw. Pumpe und Kessel
- Selbstansaugende SPS-Pumpe
- Inkl. Quarzsand nach DIN EN 19623



**Skimmer-Set**

- 1 Skimmer S1 Premium inkl. Einlaufdüse
- 6 m Schwimmschlauch NW 38
- Anschluss- und Montagezubehör



**Isolier- und Schutzvlies**

- Für den Beckenboden
- Gewicht: 400 g/m²



**8-teiliges Reinigungs- und Pflegeset**

- Bodensauger Austria I
- Bodenkescher und Laubkescher
- Beckenbürste 25 cm breit
- Teleskopstange
- Schwimmschlauch
- Schwammbürste
- Thermometer

### Lieferumfang Premium-Set



**Ovalbecken Korfu Premium**

- Innenhülle 0,80 mm Blau, Sand oder Grau
- Handlauf Kombi

Ausführliche Beschreibung auf Seite 24



**Filteranlage APM 300/8 Profi (bis 30 m³)**  
**Filteranlage APM 400/11 Profi (über 30 m³)**  
mit Premium-Filterglas

- Filterbehälter mit Filterpalette
- Mit 6-Wege Ventil
- Festverrohrung zw. Pumpe und Kessel
- Selbstansaugende Hayward-Pumpe
- Inkl. Premium-Filterglas



**Skimmer-Set**

- 1 Skimmer S1 Premium inkl. Einlaufdüse
- 6 m Schwimmschlauch NW 38
- Anschluss- und Montagezubehör



**Isolier- und Schutzvlies**

- Für den Beckenboden
- Gewicht: 400 g/m²



**9-teiliges Reinigungs- und Pflegeset**

- Bodensauger Austria II
- Bodenkescher und Laubkescher
- Beckenbürste 45 cm breit
- Teleskopstange
- Schwimmschlauch
- Schwammbürste
- Thermometer
- Dosierschwimmer



**5-teiliges Wasserpflege-Set**

- Chlor-Tabletten Fix 1,0 kg
- pH-Senker Granulat 1,5 kg
- Algicid Super 1,0 l
- Randraeuber Alkalisch 1,0 l
- Quick-Test 2 in 1 (Cl / pH) mit 50 Streifen



Größe	Tiefe	Inhalt	CLASSIC SET Folie 0,60 mm Blau		PREMIUM SET Folie 0,80 mm Blau		PREMIUM S SET Folie 0,80 mm Sand		PREMIUM G SET Folie 0,80 mm Grau	
			Artikel-Nr.	Preis €	Artikel-Nr.	Preis €	Artikel-Nr.	Preis €	Artikel-Nr.	Preis €
490 x 300 cm	120 cm	13,5 m³	E 0100205C.2	1.705,00	E 0100205P.3	2.125,00	E 0100205P.3S	2.195,00	E 0100205P.3G	2.215,00
	150 cm	17,0 m³	E 0100305C.2	1.955,00	E 0100305P.3	2.375,00	E 0100305P.3S	2.475,00	E 0100305P.3G	2.510,00
530 x 320 cm	120 cm	15,5 m³	E 0100210C.2	1.825,00	E 0100210P.3	2.260,00	E 0100210P.3S	2.335,00	E 0100210P.3G	2.355,00
	150 cm	20,0 m³	E 0100310C.2	2.105,00	E 0100310P.3	2.550,00	E 0100310P.3S	2.635,00	E 0100310P.3G	2.670,00
585 x 350 cm	120 cm	18,5 m³	E 0100215C.2	1.990,00	E 0100215P.3	2.470,00	E 0100215P.3S	2.555,00	E 0100215P.3G	2.575,00
	150 cm	24,0 m³	E 0100315C.2	2.295,00	E 0100315P.3	2.805,00	E 0100315P.3S	2.910,00	E 0100315P.3G	2.945,00
600 x 400 cm	120 cm	21,5 m³	E 0100233C.2	2.105,00	E 0100233P.3	2.565,00	E 0100233P.3S	2.695,00	E 0100233P.3G	2.725,00
	150 cm	28,0 m³	E 0100333C.2	2.455,00	E 0100333P.3	2.925,00	E 0100333P.3S	3.055,00	E 0100333P.3G	3.095,00
615 x 300 cm	120 cm	17,5 m³	E 0100220C.2	1.925,00	E 0100220P.3	2.370,00	E 0100220P.3S	2.495,00	E 0100220P.3G	2.520,00
	150 cm	22,5 m³	E 0100320C.2	2.250,00	E 0100320P.3	2.695,00	E 0100320P.3S	2.840,00	E 0100320P.3G	2.865,00
623 x 360 cm	120 cm	20,5 m³	E 0100225C.2	2.105,00	E 0100225P.3	2.565,00	E 0100225P.3S	2.695,00	E 0100225P.3G	2.725,00
	150 cm	26,5 m³	E 0100325C.2	2.465,00	E 0100325P.3	2.930,00	E 0100325P.3S	3.030,00	E 0100325P.3G	3.075,00
700 x 300 cm	120 cm	20,0 m³	E 0100228C.2	2.110,00	E 0100228P.3	2.575,00	E 0100228P.3S	2.695,00	E 0100228P.3G	2.715,00
	150 cm	25,5 m³	E 0100328C.2	2.415,00	E 0100328P.3	2.875,00	E 0100328P.3S	3.045,00	E 0100328P.3G	3.085,00
700 x 350 cm	120 cm	23,0 m³	E 0100230C.2	2.160,00	E 0100230P.3	2.630,00	E 0100230P.3S	2.790,00	E 0100230P.3G	2.820,00
	150 cm	29,5 m³	E 0100330C.2	2.730,00	E 0100330P.3	3.090,00	E 0100330P.3S	3.280,00	E 0100330P.3G	3.320,00
715 x 400 cm	120 cm	26,5 m³	E 0100235C.2	2.285,00	E 0100235P.3	2.765,00	E 0100235P.3S	2.945,00	E 0100235P.3G	2.975,00
	150 cm	34,0 m³	E 0100335C.2	2.865,00	E 0100335P.3	3.335,00	E 0100335P.3S	3.455,00	E 0100335P.3G	3.505,00
737 x 360 cm	120 cm	25,0 m³	E 0100238C.2	2.285,00	E 0100238P.3	2.755,00	E 0100238P.3S	2.965,00	E 0100238P.3G	2.995,00
	150 cm	32,0 m³	E 0100338C.2	2.885,00	E 0100338P.3	3.265,00	E 0100338P.3S	3.435,00	E 0100338P.3G	3.485,00
750 x 350 cm	120 cm	25,0 m³	E 0100240C.2	2.260,00	E 0100240P.3	2.740,00	E 0100240P.3S	2.925,00	E 0100240P.3G	2.955,00
	150 cm	32,0 m³	E 0100340C.2	2.860,00	E 0100340P.3	3.230,00	E 0100340P.3S	3.335,00	E 0100340P.3G	3.475,00
800 x 400 cm	120 cm	30,0 m³	E 0100245C.2	2.680,00	E 0100245P.3	3.085,00	E 0100245P.3S	3.245,00	E 0100245P.3G	3.255,00
	150 cm	38,5 m³	E 0100345C.2	3.135,00	E 0100345P.3	3.530,00	E 0100345P.3S	3.710,00	E 0100345P.3G	3.765,00
870 x 400 cm	120 cm	33,0 m³	E 0100250C.2	2.885,00	E 0100250P.3	3.325,00	E 0100250P.3S	3.445,00	E 0100250P.3G	3.485,00
	150 cm	42,5 m³	E 0100350C.2	3.315,00	E 0100350P.3	3.715,00	E 0100350P.3S	3.930,00	E 0100350P.3G	3.990,00
900 x 400 cm	120 cm	34,0 m³	E 0100255C.2	2.940,00	E 0100255P.3	3.385,00	E 0100255P.3S	3.515,00	E 0100255P.3G	3.555,00
	150 cm	44,0 m³	E 0100355C.2	3.385,00	E 0100355P.3	3.795,00	E 0100355P.3S	4.010,00	E 0100355P.3G	4.075,00
900 x 450 cm	120 cm	38,0 m³	E 0100260C.2	3.065,00	E 0100260P.3	3.505,00	E 0100260P.3S	3.660,00	E 0100260P.3G	3.695,00
	150 cm	49,0 m³	E 0100360C.2	3.550,00	E 0100360P.3	4.020,00	E 0100360P.3S	4.170,00	E 0100360P.3G	4.235,00
900 x 500 cm	120 cm	41,5 m³	E 0100265C.2	3.225,00	E 0100265P.3	3.645,00	E 0100265P.3S	3.790,00	E 0100265P.3G	3.835,00
	150 cm	53,5 m³	E 0100365C.2	3.770,00	E 0100365P.3	4.230,00	E 0100365P.3S	4.390,00	E 0100365P.3G	4.470,00
916 x 460 cm	120 cm	39,5 m³	E 0100263C.2	3.120,00	E 0100263P.3	3.550,00	E 0100263P.3S	3.725,00	E 0100263P.3G	3.765,00
	150 cm	51,0 m³	E 0100363C.2	3.650,00	E 0100363P.3	4.095,00	E 0100363P.3S	4.295,00	E 0100363P.3G	4.370,00
1000 x 500 cm	120 cm	47,0 m³			E 0100267P.3	4.140,00	E 0100267P.3S	4.315,00	E 0100267P.3G	4.370,00
	150 cm	60,5 m³			E 0100367P.3	4.630,00	E 0100367P.3S	4.795,00	E 0100367P.3G	4.885,00
1100 x 550 cm	120 cm	56,5 m³			E 0100273P.3	4.455,00	E 0100273P.3S	4.655,00	E 0100273P.3G	4.720,00
	150 cm	73,0 m³			E 0100373P.3	5.505,00	E 0100373P.3S	5.720,00	E 0100373P.3G	5.825,00
1200 x 600 cm	120 cm	67,5 m³			E 0100279P.3	5.335,00	E 0100279P.3S	5.565,00	E 0100279P.3G	5.635,00
	150 cm	87,0 m³			E 0100379P.3	5.975,00	E 0100379P.3S	6.220,00	E 0100379P.3G	6.345,00



## OVALBECKEN KORFU RELAX

### Stahlwand-Ovalbecken Korfu Relax mit seitlicher Treppenanlage

Mit einer seitlich montierten römischen Treppenanlage verleihen Sie Ihrem Stahlwandpool eine komfortable Note und verwandeln ihn in eine wahre Wellness-Oase. Die großzügige Treppe ermöglicht Ihnen nicht nur einen bequemen Zugang zum Pool, sondern lädt auch zum Entspannen und Genießen ein.

Die Stahlwand ist feuerverzinkt sowie außen polyesterbeschichtet und innen Schutzlackiert. Die Skimmer-Öffnung ist vorgestanzt.

**Stahlwandstärke:** 0,80 mm

Die unteren Bodenschienen sowie der obere Handlauf bestehen aus robustem, UV-stabilisiertem Hart-PVC. Unsere Korfu Relax Becken werden standardmäßig mit einem Kombi-Handlauf geliefert.

Im Lieferumfang ist ein vorkonfektionierter Foliensack mit Einhängebiese P1 enthalten. Dieser ist in verschiedenen Stärken und Farben erhältlich, abhängig von der jeweiligen Beckenserie.



Ovalbecken sind ausschließlich als Einbaubecken möglich.  
An den Längsseiten sind gemauerte Stützwände notwendig.  
Der im Erdreich versenkte Teil muss mit Magerbeton hinterfüllt werden.

### Lieferumfang

#### Premium-Becken

- Treppenanlage Rom in Blau, Sand oder Weiss
- Innenhülle Blau, Sand oder Grau in 0,80 mm
- Stahlwand inkl. Steckprofil
- Handlauf Kombi
- Bodenschienen

### Die Innenhülle sorgt für Farbe im Pool

Die mitgelieferte Innenhülle besteht aus hochwertigem Folienmaterial von **Elbtal Plastics**, welches in Deutschland hergestellt wird. Diese Folie erfüllt die europäische Norm **DIN EN 71-3**, die die Sicherheit von Kinderspielzeug betrifft.

Je nach der ausgewählten Farbe der Folie verleiht sie dem Schwimmbadwasser einen einzigartigen Farbton.



### Kombi-Handlauf im Überblick

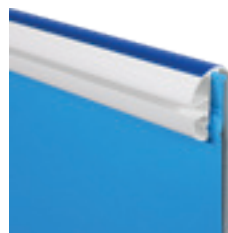

 **Kombi Handlauf**  
Weiß / Blau

Der Kombi Handlauf ermöglicht die Verwendung der **Einhängebiese P1** als auch der **Keilbiese AP**, wodurch ein Folienwechsel auch bei überdecktem Handlauf möglich ist.



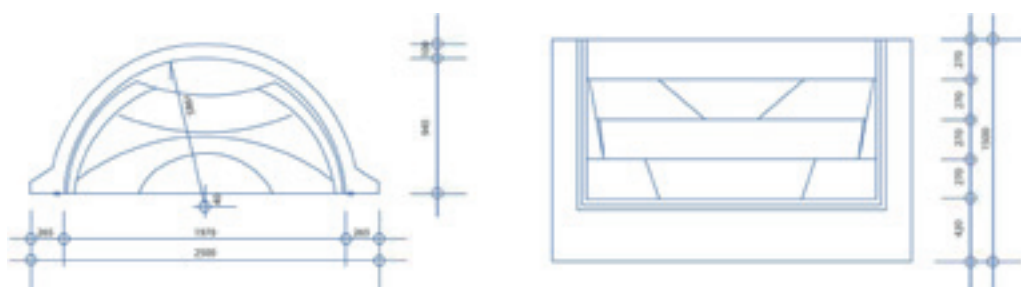

### Treppenanlage Rom

Die Treppenanlage Rom wird aus hochwertigem Acryl-Polyester hergestellt.

Durch die hochwertige Herstellung ist diese Treppe sehr robust, langlebig und äußerst widerstandsfähig gegenüber Witterungseinflüssen.

Rutschhemmende Stufenprofile sorgen für einen sicheren Ein- und Ausstieg. Die Innenhülle wird mithilfe eines Folienflanschs an der Treppenanlage befestigt.

**Lieferumfang:** Treppenanlage mit Flanschsatz, Flanschblende, Dichtungskit.

Blau

Sand

Weiß

Größe o. Treppe	Größe m. Treppe	Tiefe	Inhalt	PREMIUM Folie 0,80 mm Blau		PREMIUM S Folie 0,80 mm Sand		PREMIUM G Folie 0,80 mm Grau	
				Artikel-Nr.	Preis €	Artikel-Nr.	Preis €	Artikel-Nr.	Preis €
615 x 300 cm	615 x 400 cm	150 cm	23,5 m <sup>3</sup>	E 0100450P	5.275,00	E 0100450PS	5.425,00	E 0100450PG	5.450,00
700 x 300 cm	700 x 400 cm	150 cm	26,5 m <sup>3</sup>	E 0100453P	5.435,00	E 0100453PS	5.605,00	E 0100453PG	5.650,00
700 x 350 cm	700 x 450 cm	150 cm	30,5 m <sup>3</sup>	E 0100456P	5.555,00	E 0100456PS	5.735,00	E 0100456PG	5.785,00
715 x 400 cm	715 x 500 cm	150 cm	35,0 m <sup>3</sup>	E 0100459P	5.785,00	E 0100459PS	5.905,00	E 0100459PG	5.960,00
737 x 360 cm	737 x 460 cm	150 cm	33,0 m <sup>3</sup>	E 0100462P	5.720,00	E 0100462PS	5.895,00	E 0100462PG	5.945,00
750 x 350 cm	750 x 450 cm	150 cm	33,0 m <sup>3</sup>	E 0100465P	5.625,00	E 0100465PS	5.735,00	E 0100465PG	5.870,00
800 x 400 cm	800 x 500 cm	150 cm	39,5 m <sup>3</sup>	E 0100468P	5.950,00	E 0100468PS	6.125,00	E 0100468PG	6.190,00
870 x 400 cm	870 x 500 cm	150 cm	43,5 m <sup>3</sup>	E 0100471P	6.130,00	E 0100471PS	6.345,00	E 0100471PG	6.405,00
900 x 400 cm	900 x 500 cm	150 cm	45,0 m <sup>3</sup>	E 0100474P	6.215,00	E 0100474PS	6.425,00	E 0100474PG	6.485,00



## OVALBECKEN KORFU RELAX

### KOMPLETT-SETS

#### Lieferumfang Premium-Set

 <p><b>Ovalbecken Korfu Relax Premium</b></p> <ul style="list-style-type: none"> <li>Treppenanlage Rom in Blau, Sand oder Weiß</li> <li>Innenhülle 0,80 mm Blau, Sand oder Grau</li> <li>Handlauf Kombi</li> </ul> <p><small>Ausführliche Beschreibung auf Seite 28 - 29</small></p>	 <p><b>Skimmer-Set</b></p> <ul style="list-style-type: none"> <li>1 Skimmer S1 Premium inkl. Einlaufdüse</li> <li>6 m Schwimmschlauch NW 38</li> <li>Anschluss- und Montagezubehör</li> </ul>
 <p><b>Filteranlage APM 300/8 Profi (bis 30 m³)</b>  <b>Filteranlage APM 400/11 Profi (über 30 m³)</b>  mit Premium-Filterglas</p> <ul style="list-style-type: none"> <li>Filterbehälter mit Filterpalette</li> <li>Mit 6-Wege Ventil</li> <li>Festverrohrung zw. Pumpe und Kessel</li> <li>Selbstansaugende Hayward-Pumpe</li> <li>Inkl. Premium-Filterglas</li> </ul>	 <p><b>9-teiliges Reinigungs- und Pflegeset</b></p> <ul style="list-style-type: none"> <li>Bodensauger Austria II</li> <li>Bodenkescher und Laubkescher</li> <li>Beckenbürste 45 cm breit</li> <li>Teleskopstange</li> <li>Schwimmschlauch</li> <li>Schwammbürste</li> <li>Thermometer</li> <li>Dosierschwimmer</li> </ul>
 <p><b>5-teiliges Wasserpflege-Set</b></p> <ul style="list-style-type: none"> <li>Chlor-Tabletten Fix 1,0 kg</li> <li>pH-Senker Granulat 1,5 kg</li> <li>Algicid Super 1,0 l</li> <li>Randreiniger Alkalisch 1,0 l</li> <li>Quick-Test 2 in 1 (Cl / pH) mit 50 Streifen</li> </ul>	 <p><b>Isolier- und Schutzvlies</b></p> <ul style="list-style-type: none"> <li>Für den Beckenboden</li> <li>Gewicht: 400 g/m²</li> </ul>

Größe o. Treppe	Größe m. Treppe	Tiefe	Inhalt	PREMIUM SET		PREMIUM S SET		PREMIUM G SET	
				Artikel-Nr.	Preis €	Artikel-Nr.	Preis €	Artikel-Nr.	Preis €
615 x 300 cm	615 x 400 cm	150 cm	23,5 m³	E 0100450P.3	6.145,00	E 0100450P.3S	6.285,00	E 0100450P.3G	6.315,00
700 x 300 cm	700 x 400 cm	150 cm	26,5 m³	E 0100453P.3	6.325,00	E 0100453P.3S	6.490,00	E 0100453P.3G	6.532,00
700 x 350 cm	700 x 450 cm	150 cm	30,5 m³	E 0100456P.3	6.445,00	E 0100456P.3S	6.625,00	E 0100456P.3G	6.670,00
715 x 400 cm	715 x 500 cm	150 cm	35,0 m³	E 0100459P.3	6.685,00	E 0100459P.3S	6.805,00	E 0100459P.3G	6.855,00
737 x 360 cm	737 x 460 cm	150 cm	33,0 m³	E 0100462P.3	6.615,00	E 0100462P.3S	6.785,00	E 0100462P.3G	6.835,00
750 x 350 cm	750 x 450 cm	150 cm	33,0 m³	E 0100465P.3	6.580,00	E 0100465P.3S	6.685,00	E 0100465P.3G	6.825,00
800 x 400 cm	800 x 500 cm	150 cm	39,5 m³	E 0100468P.3	6.885,00	E 0100468P.3S	7.060,00	E 0100468P.3G	7.120,00
870 x 400 cm	870 x 500 cm	150 cm	43,5 m³	E 0100471P.3	7.065,00	E 0100471P.3S	7.275,00	E 0100471P.3G	7.335,00
900 x 400 cm	900 x 500 cm	150 cm	45,0 m³	E 0100474P.3	7.150,00	E 0100474P.3S	7.360,00	E 0100474P.3G	7.420,00





## SCHALSTEINBECKEN MADEIRA

### Schalstein-Rechteckbecken Madeira

Das Schalsteinbecken Madeira wird aus den etablierten Polystyrol-Systembausteinen gebaut.

Durch ein durchdachtes Stecksystem, kompakte Abmessungen und leichtes Gewicht der Einzelteile gestaltet sich der Aufbau des Beckens schnell und unkompliziert.

Die Schalsteinwand wird auf einer bewehrten Betonbodenplatte errichtet. Die eingesetzten Systembausteine werden mit Bewehrungsstahl versehen und anschließend mit Beton ausgegossen.

Durch seine stabile Konstruktion und massive Bauweise kann das Schalsteinbecken Madeira auch teilweise im Boden versenkt oder sogar vollständig frei aufgestellt werden. Allerdings ist dies nicht bei jeder Beckengröße umsetzbar und sollte daher vor dem Baubeginn abgeklärt werden.

Im Lieferumfang ist ein vorkonfektionierter Foliensack mit Keilbiese P3 enthalten. Dieser steht in verschiedenen Stärken und Farben zur Verfügung, abhängig von der jeweiligen Beckenserie.

Die Innenhülle wird in eine spezielle Befestigungsleiste mit Schnellwechselsystem eingehängt, wahlweise aus PVC oder robustem Aluminium gefertigt.

Zwischen den Polystyrol-Schalsteinen und der Innenhülle muss eine Trennlage aus Isolier- und Schutzvlies angebracht werden, um Schäden an der Innenhülle zu vermeiden.

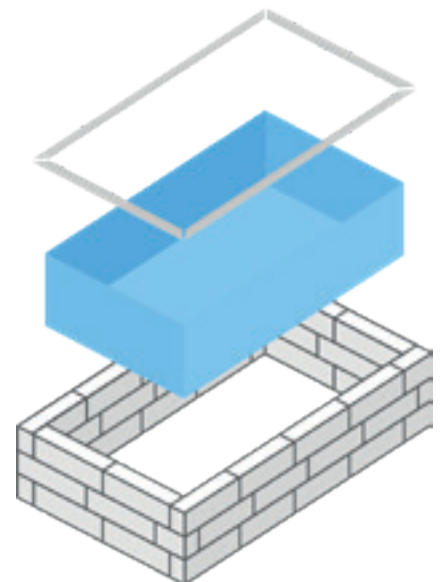

### Lieferumfang

#### Classic-Becken

- Innenhülle Blau in 0,60 mm
- Schalsteine PS 30 / PS 40
- Endschuber für Schalsteine
- Folien-Befestigungsleiste PVC / Alu
- Eckstücke für Folien-Befestigungsleiste

#### Premium-Becken

- Innenhülle Blau, Sand oder Grau in 0,80 mm
- Schalsteine PS 30 / PS 40
- Endschuber für Schalsteine
- Folien-Befestigungsleiste PVC / Alu
- Eckstücke für Folien-Befestigungsleiste

### Die Innenhülle sorgt für Farbe im Pool

Die mitgelieferte Innenhülle besteht aus hochwertigem Folienmaterial von **Elbtal Plastics**, welches in Deutschland hergestellt wird. Diese Folie erfüllt die europäische Norm **DIN EN 71-3**, die die Sicherheit von Kinderspielzeug betrifft.

Je nach der ausgewählten Farbe der Folie verleiht sie dem Schwimmbadwasser einen einzigartigen Farbton.







## Polystyrol Schalsteine

Bereits bei der Entwicklung unserer Schalsteine wurde besonderer Wert auf jedes noch so kleine Detail gelegt. Daher zählen unsere Schalsteine zu den hochwertigsten in ihrer Kategorie.

**Abmessungen:** 100 x 25 x 25 cm

### Materialdichte:

Die Schalsteinpools werden grundsätzlich mit Schalsteinen in Materialdichte **PS 30** ausgestattet. Gegen einen Aufpreis bieten wir jedoch auch Schalsteine mit der höheren Materialdichte **PS 40** an, diese Schalsteine zeichnen sich durch eine noch höhere Stabilität und Robustheit aus.

### Nut- und Feder-Stecksystem:

Unser Nut- und Feder-Stecksystem macht den Aufbau der Beckenwand unkompliziert und kinderleicht. Die Steine werden einfach miteinander verknüpft.

### Glatte Innen- und Außenwand:

Die Schalsteine sind innen und außen glatt, was bedeutet, dass keine zusätzlichen Verputzarbeiten oder Behandlungen erforderlich sind. Das **Nut- und Feder-Stecksystem** sorgt für eine passgenaue Verbindung der Steine ohne sichtbare Fugen.

### Hohlkammern:

Jeder unserer Schalsteine verfügt über vier Hohlkammern, in denen Bewehrungsstahl und Beton eingebracht werden.

### Endschuber:

Um die Schalsteinreihen an den Eckenden zu verschließen, sind speziell angefertigte Endschuber im Lieferumfang enthalten.

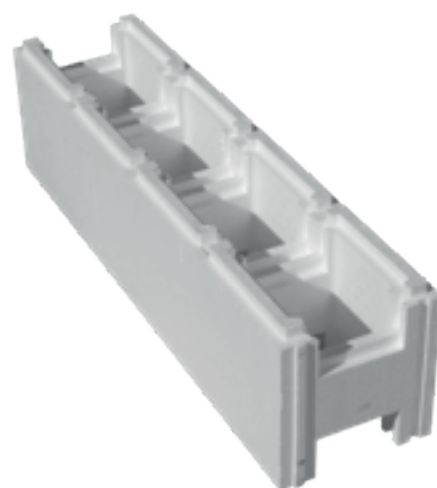

## Folien-Befestigungsleiste

Im Lieferumfang sind generell PVC-Befestigungsleisten enthalten. Gegen einen geringen Aufpreis können Sie jedoch alternativ besonders stabile und robuste Aluminiumleisten auswählen.

Das Schnellwechselsystem gewährleistet einen unkomplizierten Wechsel der Folie, selbst wenn die Befestigungsleisten, bspw. von Beckenrandsteinen, überdeckt sind.

Bei der PVC-Version sind zusätzlich vier Eckstücke im Lieferumfang enthalten.

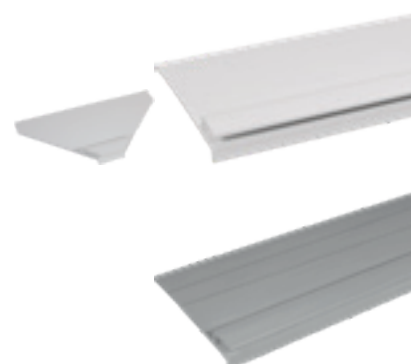

Bezeichnung	Artikel-Nr.	Preiseinheit	Preis €
Aluminium statt PVC Befestigungsleiste ersetzt die PVC-Befestigungsleiste aus dem Pool(set)	G 0201063	je lfm	4,25

Die Größenübersicht befindet sich auf den Seiten 34 - 35



## SCHALSTEINBECKEN MADEIRA

Größe	Tiefe	Inhalt	CLASSIC		PREMIUM		PREMIUM S		PREMIUM G	
			Folie 0,60 mm Blau		Folie 0,80 mm Blau		Folie 0,80 mm Sand		Folie 0,80 mm Grau	
			Artikel-Nr.	Preis €	Artikel-Nr.	Preis €	Artikel-Nr.	Preis €	Artikel-Nr.	Preis €
300 x 300 cm	125 cm	10,0 m <sup>3</sup>	F 0120115C	2.120,00	F 0120115P	2.215,00	F 0120115PS	2.265,00	F 0120115PG	2.285,00
	150 cm	12,0 m <sup>3</sup>	F 0125115C	2.420,00	F 0125115P	2.525,00	F 0125115PS	2.590,00	F 0125115PG	2.600,00
350 x 250 cm	125 cm	9,5 m <sup>3</sup>	F 0120130C	2.160,00	F 0120130P	2.265,00	F 0120130PS	2.330,00	F 0120130PG	2.365,00
	150 cm	13,0 m <sup>3</sup>	F 0125130C	2.420,00	F 0125130P	2.530,00	F 0125130PS	2.590,00	F 0125130PG	2.615,00
400 x 300 cm	125 cm	14,0 m <sup>3</sup>	F 0120147C	2.470,00	F 0120147P	2.600,00	F 0120147PS	2.675,00	F 0120147PG	2.710,00
	150 cm	16,0 m <sup>3</sup>	F 0125147C	2.780,00	F 0125147P	2.910,00	F 0125147PS	2.985,00	F 0125147PG	2.995,00
400 x 400 cm	125 cm	18,5 m <sup>3</sup>	F 0120515C	2.785,00	F 0120515P	2.940,00	F 0120515PS	3.030,00	F 0120515PG	3.075,00
	150 cm	21,5 m <sup>3</sup>	F 0125515C	3.120,00	F 0125515P	3.275,00	F 0125515PS	3.370,00	F 0125515PG	3.395,00
450 x 250 cm	125 cm	13,0 m <sup>3</sup>	F 0120184C	2.460,00	F 0120184P	2.590,00	F 0120184PS	2.660,00	F 0120184PG	2.695,00
	150 cm	15,0 m <sup>3</sup>	F 0125184C	2.755,00	F 0125184P	2.885,00	F 0125184PS	2.955,00	F 0125184PG	2.970,00
450 x 300 cm	125 cm	15,5 m <sup>3</sup>	F 0120186C	2.620,00	F 0120186P	2.760,00	F 0120186PS	2.845,00	F 0120186PG	2.885,00
	150 cm	18,5 m <sup>3</sup>	F 0125186C	2.935,00	F 0125186P	3.080,00	F 0125186PS	3.160,00	F 0125186PG	3.180,00
500 x 250 cm	125 cm	14,5 m <sup>3</sup>	F 0120206C	2.615,00	F 0120206P	2.750,00	F 0120206PS	2.830,00	F 0120206PG	2.865,00
	150 cm	17,0 m <sup>3</sup>	F 0125206C	2.915,00	F 0125206P	3.055,00	F 0125206PS	3.140,00	F 0125206PG	3.155,00
500 x 300 cm	125 cm	17,5 m <sup>3</sup>	F 0120208C	2.770,00	F 0120208P	2.915,00	F 0120208PS	2.995,00	F 0120208PG	3.035,00
	150 cm	20,5 m <sup>3</sup>	F 0125208C	3.105,00	F 0125208P	3.260,00	F 0125208PS	3.350,00	F 0125208PG	3.375,00
500 x 400 cm	125 cm	23,0 m <sup>3</sup>	F 0120212C	3.110,00	F 0120212P	3.295,00	F 0120212PS	3.410,00	F 0120212PG	3.455,00
	150 cm	27,0 m <sup>3</sup>	F 0125212C	3.480,00	F 0125212P	3.665,00	F 0125212PS	3.775,00	F 0125212PG	3.805,00
500 x 500 cm	125 cm	29,0 m <sup>3</sup>	F 0120242C	3.445,00	F 0120242P	3.670,00	F 0120242PS	3.795,00	F 0120242PG	3.855,00
	150 cm	34,0 m <sup>3</sup>	F 0125242C	3.855,00	F 0125242P	4.070,00	F 0125242PS	4.205,00	F 0125242PG	4.235,00
550 x 300 cm	125 cm	19,0 m <sup>3</sup>	F 0120261C	2.925,00	F 0120261P	3.085,00	F 0120261PS	3.185,00	F 0120261PG	3.230,00
	150 cm	22,5 m <sup>3</sup>	F 0125261C	3.285,00	F 0125261P	3.450,00	F 0125261PS	3.550,00	F 0125261PG	3.570,00
550 x 400 cm	125 cm	25,5 m <sup>3</sup>	F 0120265C	3.265,00	F 0120265P	3.460,00	F 0120265PS	3.580,00	F 0120265PG	3.625,00
	150 cm	30,0 m <sup>3</sup>	F 0125265C	3.660,00	F 0125265P	3.855,00	F 0125265PS	3.980,00	F 0125265PG	4.010,00
600 x 300 cm	125 cm	21,0 m <sup>3</sup>	F 0120292C	3.075,00	F 0120292P	3.245,00	F 0120292PS	3.345,00	F 0120292PG	3.395,00
	150 cm	24,5 m <sup>3</sup>	F 0125292C	3.455,00	F 0125292P	3.630,00	F 0125292PS	3.740,00	F 0125292PG	3.765,00
600 x 350 cm	125 cm	24,0 m <sup>3</sup>	F 0120294C	3.245,00	F 0120294P	3.420,00	F 0120294PS	3.555,00	F 0120294PG	3.605,00
	150 cm	28,5 m <sup>3</sup>	F 0125294C	3.645,00	F 0125294P	3.840,00	F 0125294PS	3.960,00	F 0125294PG	3.990,00
600 x 400 cm	125 cm	28,0 m <sup>3</sup>	F 0120296C	3.420,00	F 0120296P	3.645,00	F 0120296PS	3.770,00	F 0120296PG	3.825,00
	150 cm	32,5 m <sup>3</sup>	F 0125296C	3.835,00	F 0125296P	4.055,00	F 0125296PS	4.185,00	F 0125296PG	4.215,00
600 x 600 cm	125 cm	41,5 m <sup>3</sup>	F 0120304C	4.155,00	F 0120304P	4.430,00	F 0120304PS	4.605,00	F 0120304PG	4.675,00
	150 cm	49,0 m <sup>3</sup>	F 0125304C	4.640,00	F 0125304P	4.920,00	F 0125304PS	5.095,00	F 0125304PG	5.140,00
650 x 300 cm	125 cm	22,5 m <sup>3</sup>	F 0120328C	3.230,00	F 0120328P	3.415,00	F 0120328PS	3.525,00	F 0120328PG	3.575,00
	150 cm	26,5 m <sup>3</sup>	F 0125328C	3.630,00	F 0125328P	3.820,00	F 0125328PS	3.930,00	F 0125328PG	3.955,00
650 x 350 cm	125 cm	26,0 m <sup>3</sup>	F 0120330C	3.395,00	F 0120330P	3.605,00	F 0120330PS	3.725,00	F 0120330PG	3.780,00
	150 cm	31,0 m <sup>3</sup>	F 0125330C	3.820,00	F 0125330P	4.025,00	F 0125330PS	4.155,00	F 0125330PG	4.185,00
650 x 400 cm	125 cm	30,0 m <sup>3</sup>	F 0120332C	3.590,00	F 0120332P	3.810,00	F 0120332PS	3.945,00	F 0120332PG	3.995,00
	150 cm	35,0 m <sup>3</sup>	F 0125332C	4.025,00	F 0125332P	4.245,00	F 0125332PS	4.385,00	F 0125332PG	4.415,00
700 x 300 cm	125 cm	24,0 m <sup>3</sup>	F 0120377C	3.385,00	F 0120377P	3.580,00	F 0120377PS	3.695,00	F 0120377PG	3.755,00
	150 cm	28,5 m <sup>3</sup>	F 0125377C	3.795,00	F 0125377P	3.995,00	F 0125377PS	4.120,00	F 0125377PG	4.155,00
700 x 350 cm	125 cm	28,0 m <sup>3</sup>	F 0120379C	3.570,00	F 0120379P	3.785,00	F 0120379PS	3.915,00	F 0120379PG	3.970,00
	150 cm	33,0 m <sup>3</sup>	F 0125379C	3.995,00	F 0125379P	4.220,00	F 0125379PS	4.355,00	F 0125379PG	4.390,00



Größe	Tiefe	Inhalt	CLASSIC Folie 0,60 mm Blau		PREMIUM Folie 0,80 mm Blau		PREMIUM S Folie 0,80 mm Sand		PREMIUM G Folie 0,80 mm Grau	
			Artikel-Nr.	Preis €	Artikel-Nr.	Preis €	Artikel-Nr.	Preis €	Artikel-Nr.	Preis €
700 x 400 cm	125 cm	32,0 m³	F 0120381C	3.755,00	F 0120381P	3.995,00	F 0120381PS	4.135,00	F 0120381PG	4.195,00
	150 cm	38,0 m³	F 0125381C	4.205,00	F 0125381P	4.445,00	F 0125381PS	4.590,00	F 0125381PG	4.625,00
750 x 350 cm	125 cm	30,0 m³	F 0120422C	3.735,00	F 0120422P	3.965,00	F 0120422PS	4.095,00	F 0120422PG	4.165,00
	150 cm	35,5 m³	F 0125422C	4.185,00	F 0125422P	4.415,00	F 0125422PS	4.555,00	F 0125422PG	4.595,00
800 x 300 cm	125 cm	27,5 m³	F 0120487C	3.710,00	F 0120487P	3.930,00	F 0120487PS	4.060,00	F 0120487PG	4.120,00
	150 cm	32,5 m³	F 0125487C	4.160,00	F 0125487P	4.380,00	F 0125487PS	4.520,00	F 0125487PG	4.550,00
800 x 350 cm	125 cm	32,0 m³	F 0120489C	3.920,00	F 0120489P	4.160,00	F 0120489PS	4.295,00	F 0120489PG	4.365,00
	150 cm	38,0 m³	F 0125489C	4.385,00	F 0125489P	4.630,00	F 0125489PS	4.780,00	F 0125489PG	4.820,00
800 x 400 cm	125 cm	37,0 m³	F 0120491C	4.105,00	F 0120491P	4.365,00	F 0120491PS	4.525,00	F 0120491PG	4.595,00
	150 cm	43,0 m³	F 0125491C	4.595,00	F 0125491P	4.855,00	F 0125491PS	5.020,00	F 0125491PG	5.065,00
850 x 350 cm	125 cm	32,5 m³	F 0120540C	4.080,00	F 0120540P	4.330,00	F 0120540PS	4.485,00	F 0120540PG	4.550,00
	150 cm	40,0 m³	F 0125540C	4.570,00	F 0125540P	4.820,00	F 0125540PS	4.980,00	F 0125540PG	5.020,00
850 x 400 cm	125 cm	37,5 m³	F 0120542C	4.265,00	F 0120542P	4.545,00	F 0120542PS	4.715,00	F 0120542PG	4.785,00
	150 cm	46,0 m³	F 0125542C	4.780,00	F 0125542P	5.055,00	F 0125542PS	5.225,00	F 0125542PG	5.275,00
850 x 450 cm	125 cm	42,0 m³	F 0120544C	4.465,00	F 0120544P	4.765,00	F 0120544PS	4.945,00	F 0120544PG	5.025,00
	150 cm	51,5 m³	F 0125544C	4.990,00	F 0125544P	5.290,00	F 0125544PS	5.475,00	F 0125544PG	5.525,00
900 x 250 cm	125 cm	26,0 m³	F 0120593C	3.860,00	F 0120593P	4.080,00	F 0120593PS	4.210,00	F 0120593PG	4.265,00
	150 cm	30,5 m³	F 0125593C	4.325,00	F 0125593P	4.545,00	F 0125593PS	4.680,00	F 0125593PG	4.710,00
900 x 300 cm	125 cm	31,0 m³	F 0120595C	4.050,00	F 0120595P	4.295,00	F 0120595PS	4.445,00	F 0120595PG	4.505,00
	150 cm	36,5 m³	F 0125595C	4.535,00	F 0125595P	4.775,00	F 0125595PS	4.930,00	F 0125595PG	4.965,00
900 x 400 cm	125 cm	41,5 m³	F 0120599C	4.400,00	F 0120599P	4.730,00	F 0120599PS	4.905,00	F 0120599PG	4.985,00
	150 cm	49,0 m³	F 0125599C	4.965,00	F 0125599P	5.255,00	F 0125599PS	5.435,00	F 0125599PG	5.485,00
900 x 450 cm	125 cm	46,5 m³	F 0120601C	4.635,00	F 0120601P	4.945,00	F 0120601PS	5.140,00	F 0120601PG	5.220,00
	150 cm	54,5 m³	F 0125601C	5.180,00	F 0125601P	5.495,00	F 0125601PS	5.685,00	F 0125601PG	5.740,00
900 x 500 cm	125 cm	52,0 m³	F 0120603C	4.815,00	F 0120603P	5.150,00	F 0120603PS	5.355,00	F 0120603PG	5.445,00
	150 cm	61,0 m³	F 0125603C	5.380,00	F 0125603P	5.715,00	F 0125603PS	5.925,00	F 0125603PG	5.985,00
950 x 300 cm	125 cm	31,5 m³	F 0120667C	4.560,00	F 0120667P	5.915,00	F 0120667PS	5.130,00	F 0120667PG	5.155,00
	150 cm	38,5 m³	F 0125667C	5.065,00	F 0125667P	5.420,00	F 0125667PS	5.640,00	F 0125667PG	5.695,00
950 x 400 cm	125 cm	42,0 m³	F 0120671C	4.775,00	F 0120671P	5.130,00	F 0120671PS	5.345,00	F 0120671PG	5.435,00
	150 cm	51,0 m³	F 0125671C	5.325,00	F 0125671P	5.675,00	F 0125671PS	5.895,00	F 0125671PG	5.960,00
950 x 500 cm	125 cm	54,5 m³	F 0120675C	4.995,00	F 0120675P	5.345,00	F 0120675PS	5.565,00	F 0120675PG	5.655,00
	150 cm	64,0 m³	F 0125675C	5.580,00	F 0125675P	5.935,00	F 0125675PS	6.155,00	F 0125675PG	6.220,00
1000 x 400 cm	125 cm	44,0 m³	F 0120735C	4.770,00	F 0120735P	5.075,00	F 0120735PS	5.275,00	F 0120735PG	5.355,00
	150 cm	54,0 m³	F 0125735C	5.320,00	F 0125735P	5.635,00	F 0125735PS	5.835,00	F 0125735PG	5.890,00
1000 x 500 cm	125 cm	57,5 m³	F 0120739C	5.175,00	F 0120739P	5.540,00	F 0120739PS	5.770,00	F 0120739PG	5.865,00
	150 cm	67,5 m³	F 0125739C	5.775,00	F 0125739P	6.140,00	F 0125739PS	6.375,00	F 0125739PG	6.435,00
1100 x 400 cm	125 cm	50,5 m³	F 0120873C	5.120,00	F 0120873P	5.465,00	F 0120873PS	5.675,00	F 0120873PG	5.765,00
	150 cm	59,5 m³	F 0125873C	5.725,00	F 0125873P	6.070,00	F 0125873PS	6.290,00	F 0125873PG	6.345,00

Bezeichnung

Artikel-Nr.

Preiseinheit

Preis €

Schalsteine in Materialdichte PS 40 statt PS 30

Ø 0100606

je Becken

+ 15 %



# SCHALSTEINBECKEN MADEIRA

## KOMPLETT-SETS

### Lieferumfang Classic-Set



**Schalsteinbecken Madeira Classic**

- Innenhülle Blau in 0,60 mm
- Schalsteine inkl. Endschuber
- Folien-Befestigungsleiste mit Eckstücken

Ausführliche Beschreibung auf Seite 32 - 33



**Einbauleiter mit weiter Ausladung**

- Aus V2A Edelstahl
- 3-stufig (125 cm Tiefe)
- 4-stufig (150 cm Tiefe)



**Filteranlage APM 400/11 Profi (bis 50 m³)  
Filteranlage APM 500/14 Profi (über 50 m³)  
mit Quarzsand nach DIN EN 19623**

- Filterbehälter mit Filterpalette
- Mit 6-Wege Top-Mount-Ventil
- Festverrohrung zw. Pumpe und Kessel
- Selbstansaugende Hayward-Pumpe
- Inkl. Quarzsand nach DIN EN 19623



**Kunststoff Einbauteile**

- 1 - 2\* Hayward Breitmaulskimmer
- 2 - 4\* Hayward Einlaufdüsen
- 2 - 4\* Hayward Wanddurchführungen

\*Größere Stückzahl ab 50 m³ Wasserinhalt.



**Isolier- und Schutzvlies**

- Für den Beckenboden + Wände
- Gewicht: 400 g/m²



**8-teiliges Reinigungs- und Pflegeset**

- Bodensauger Austria I
- Bodenkescher und Laubkescher
- Beckenbürste 25 cm breit
- Teleskopstange
- Schwimmschlauch
- Schwammbürste
- Thermometer

### Lieferumfang Premium-Set



**Schalsteinbecken Madeira Premium**

- Innenhülle Blau, Sand oder Grau in 0,80 mm
- Schalsteine inkl. Endschuber
- Folien-Befestigungsleiste mit Eckstücken

Ausführliche Beschreibung auf Seite 32 - 33



**Einbauleiter mit weiter Ausladung**

- Aus V2A Edelstahl
- 3-stufig (125 cm Tiefe)
- 4-stufig (150 cm Tiefe)



**Filteranlage APX 400/10 (bis 50 m³)  
Filteranlage APX 500/13 (über 50 m³)  
mit Premium-Filterglas**

- 2-geteilter Filterbehälter mit Filterpalette
- Mit 6-Wege Side-Mount-Ventil
- Festverrohrung zw. Pumpe / Ventil / Kessel
- Selbstansaugende Hayward-Pumpe
- Inkl. Premium-Filterglas

Abb. APX 400



**Kunststoff Einbauteile**

- 1 - 2\* Hayward Breitmaulskimmer
- 2 - 4\* Hayward Einlaufdüsen
- 2 - 4\* Hayward Wanddurchführungen

\*Größere Stückzahl ab 50 m³ Wasserinhalt.



**Isolier- und Schutzvlies**

- Für den Beckenboden + Wände
- Gewicht: 400 g/m²



**9-teiliges Reinigungs- und Pflegeset**

- Bodensauger Austria II
- Bodenkescher und Laubkescher
- Beckenbürste 45 cm breit
- Teleskopstange
- Schwimmschlauch
- Schwammbürste
- Thermometer
- Dosierschwimmer



**5-teiliges Wasserpflege-Set**

- Chlor-Tabletten Fix 1,0 kg
- pH-Senker Granulat 1,5 kg
- Algicid Super 1,0 l
- Randreiniger Alkalisch 1,0 l
- Quick-Test 2 in 1 (Cl / pH) mit 50 Streifen



Größe	Tiefe	Inhalt	CLASSIC SET Folie 0,60 mm Blau		PREMIUM SET Folie 0,80 mm Blau		PREMIUM S SET Folie 0,80 mm Sand		PREMIUM G SET Folie 0,80 mm Grau	
			Artikel-Nr.	Preis €	Artikel-Nr.	Preis €	Artikel-Nr.	Preis €	Artikel-Nr.	Preis €
300 x 300 cm	125 cm	10,0 m³	E 0120115C.2	3.040,00	E 0120115P.3	3.440,00	E 0120115P.3S	3.495,00	E 0120115P.3G	3.520,00
	150 cm	12,0 m³	E 0125115C.2	3.375,00	E 0125115P.3	3.770,00	E 0125115P.3S	3.825,00	E 0125115P.3G	3.835,00
350 x 250 cm	125 cm	9,5 m³	E 0120130C.2	2.940,00	E 0120130P.3	3.350,00	E 0120130P.3S	3.395,00	E 0120130P.3G	3.415,00
	150 cm	13,0 m³	E 0125130C.2	3.375,00	E 0125130P.3	3.770,00	E 0125130P.3S	3.825,00	E 0125130P.3G	3.845,00
400 x 300 cm	125 cm	14,0 m³	E 0120147C.2	3.360,00	E 0120147P.3	3.805,00	E 0120147P.3S	3.870,00	E 0120147P.3G	3.895,00
	150 cm	16,0 m³	E 0125147C.2	3.715,00	E 0125147P.3	4.130,00	E 0125147P.3S	4.195,00	E 0125147P.3G	4.210,00
400 x 400 cm	125 cm	18,5 m³	E 0120515C.2	3.655,00	E 0120515P.3	4.120,00	E 0120515P.3S	4.195,00	E 0120515P.3G	4.235,00
	150 cm	21,5 m³	E 0125515C.2	4.050,00	E 0125515P.3	4.490,00	E 0125515P.3S	4.575,00	E 0125515P.3G	4.595,00
450 x 250 cm	125 cm	13,0 m³	E 0120184C.2	3.355,00	E 0120184P.3	3.795,00	E 0120184P.3S	3.860,00	E 0120184P.3G	3.885,00
	150 cm	15,0 m³	E 0125184C.2	3.695,00	E 0125184P.3	4.115,00	E 0125184P.3S	4.180,00	E 0125184P.3G	4.195,00
450 x 300 cm	125 cm	15,5 m³	E 0120186C.2	3.520,00	E 0120186P.3	3.970,00	E 0120186P.3S	4.040,00	E 0120186P.3G	4.075,00
	150 cm	18,5 m³	E 0125186C.2	3.835,00	E 0125186P.3	4.260,00	E 0125186P.3S	4.330,00	E 0125186P.3G	4.345,00
500 x 250 cm	125 cm	14,5 m³	E 0120206C.2	3.510,00	E 0120206P.3	3.960,00	E 0120206P.3S	4.030,00	E 0120206P.3G	4.060,00
	150 cm	17,0 m³	E 0125206C.2	3.840,00	E 0125206P.3	4.260,00	E 0125206P.3S	4.330,00	E 0125206P.3G	4.350,00
500 x 300 cm	125 cm	17,5 m³	E 0120208C.2	3.645,00	E 0120208P.3	4.105,00	E 0120208P.3S	4.180,00	E 0120208P.3G	4.205,00
	150 cm	20,5 m³	E 0125208C.2	4.010,00	E 0125208P.3	4.445,00	E 0125208P.3S	4.525,00	E 0125208P.3G	4.545,00
500 x 400 cm	125 cm	23,0 m³	E 0120212C.2	3.975,00	E 0120212P.3	4.475,00	E 0120212P.3S	4.570,00	E 0120212P.3G	4.610,00
	150 cm	27,0 m³	E 0125212C.2	4.365,00	E 0125212P.3	4.830,00	E 0125212P.3S	4.925,00	E 0125212P.3G	4.950,00
500 x 500 cm	125 cm	29,0 m³	E 0120242C.2	4.280,00	E 0120242P.3	4.805,00	E 0120242P.3S	4.915,00	E 0120242P.3G	4.965,00
	150 cm	34,0 m³	E 0125242C.2	4.695,00	E 0125242P.3	5.215,00	E 0125242P.3S	5.325,00	E 0125242P.3G	5.355,00
550 x 300 cm	125 cm	19,0 m³	E 0120261C.2	3.790,00	E 0120261P.3	4.265,00	E 0120261P.3S	4.345,00	E 0120261P.3G	4.385,00
	150 cm	22,5 m³	E 0125261C.2	4.170,00	E 0125261P.3	4.645,00	E 0125261P.3S	4.730,00	E 0125261P.3G	4.750,00
550 x 400 cm	125 cm	25,5 m³	E 0120265C.2	4.115,00	E 0120265P.3	4.615,00	E 0120265P.3S	4.720,00	E 0120265P.3G	4.760,00
	150 cm	30,0 m³	E 0125265C.2	4.555,00	E 0125265P.3	5.060,00	E 0125265P.3S	5.170,00	E 0125265P.3G	5.190,00
600 x 300 cm	125 cm	21,0 m³	E 0120292C.2	3.955,00	E 0120292P.3	4.430,00	E 0120292P.3S	4.520,00	E 0120292P.3G	4.565,00
	150 cm	24,5 m³	E 0125292C.2	4.320,00	E 0125292P.3	4.805,00	E 0125292P.3S	4.895,00	E 0125292P.3G	4.920,00
600 x 350 cm	125 cm	24,0 m³	E 0120294C.2	4.095,00	E 0120294P.3	4.575,00	E 0120294P.3S	4.735,00	E 0120294P.3G	4.725,00
	150 cm	28,5 m³	E 0125294C.2	4.495,00	E 0125294P.3	4.995,00	E 0125294P.3S	5.095,00	E 0125294P.3G	5.120,00
600 x 400 cm	125 cm	28,0 m³	E 0120296C.2	4.285,00	E 0120296P.3	4.805,00	E 0120296P.3S	4.915,00	E 0120296P.3G	4.965,00
	150 cm	32,5 m³	E 0125296C.2	4.685,00	E 0125296P.3	4.195,00	E 0125296P.3S	5.310,00	E 0125296P.3G	5.345,00
600 x 600 cm	125 cm	41,5 m³	E 0120304C.2	4.965,00	E 0120304P.3	5.540,00	E 0120304P.3S	5.685,00	E 0120304P.3G	5.745,00
	150 cm	49,0 m³	E 0125304C.2	5.425,00	E 0125304P.3	5.995,00	E 0125304P.3S	6.145,00	E 0125304P.3G	6.185,00
650 x 300 cm	125 cm	22,5 m³	E 0120328C.2	4.085,00	E 0120328P.3	4.575,00	E 0120328P.3S	4.675,00	E 0120328P.3G	4.715,00
	150 cm	26,5 m³	E 0125328C.2	4.470,00	E 0125328P.3	4.965,00	E 0125328P.3S	5.065,00	E 0125328P.3G	5.085,00
650 x 350 cm	125 cm	26,0 m³	E 0120330C.2	4.235,00	E 0120330P.3	4.740,00	E 0120330P.3S	4.845,00	E 0120330P.3G	4.995,00
	150 cm	31,0 m³	E 0125330C.2	4.670,00	E 0125330P.3	5.180,00	E 0125330P.3S	5.290,00	E 0125330P.3G	5.315,00
650 x 400 cm	125 cm	30,0 m³	E 0120332C.2	4.430,00	E 0120332P.3	4.950,00	E 0120332P.3S	5.065,00	E 0120332P.3G	5.120,00
	150 cm	35,0 m³	E 0125332C.2	4.840,00	E 0125332P.3	5.365,00	E 0125332P.3S	5.485,00	E 0125332P.3G	5.515,00
700 x 300 cm	125 cm	24,0 m³	E 0120377C.2	4.220,00	E 0120377P.3	4.725,00	E 0120377P.3S	4.825,00	E 0120377P.3G	4.870,00
	150 cm	28,5 m³	E 0125377C.2	4.630,00	E 0125377P.3	5.130,00	E 0125377P.3S	5.235,00	E 0125377P.3G	5.265,00
700 x 350 cm	125 cm	28,0 m³	E 0120379C.2	4.390,00	E 0120379P.3	4.905,00	E 0120379P.3S	5.020,00	E 0120379P.3G	5.070,00
	150 cm	33,0 m³	E 0125379C.2	4.825,00	E 0125379P.3	5.345,00	E 0125379P.3S	5.465,00	E 0125379P.3G	5.490,00



## SCHALSTEINBECKEN MADEIRA

### KOMPLETT-SETS

Größe	Tiefe	Inhalt	CLASSIC SET Folie 0,60 mm Blau		PREMIUM SET Folie 0,80 mm Blau		PREMIUM S SET Folie 0,80 mm Sand		PREMIUM G SET Folie 0,80 mm Grau	
			Artikel-Nr.	Preis €	Artikel-Nr.	Preis €	Artikel-Nr.	Preis €	Artikel-Nr.	Preis €
700 x 400 cm	125 cm	32,0 m³	E 0120381C.2	4.575,00	E 0120381P.3	5.110,00	E 0120381P.3S	5.230,00	E 0120381P.3G	5.285,00
	150 cm	38,0 m³	E 0125381C.2	4.995,00	E 0125381P.3	5.535,00	E 0125381P.3S	5.660,00	E 0125381P.3G	5.695,00
750 x 350 cm	125 cm	30,0 m³	E 0120422C.2	4.555,00	E 0120422P.3	5.085,00	E 0120422P.3S	5.205,00	E 0120422P.3G	5.255,00
	150 cm	35,5 m³	E 0125422C.2	4.995,00	E 0125422P.3	5.525,00	E 0125422P.3S	5.645,00	E 0125422P.3G	5.680,00
800 x 300 cm	125 cm	27,5 m³	E 0120487C.2	4.535,00	E 0120487P.3	5.055,00	E 0120487P.3S	5.170,00	E 0120487P.3G	5.220,00
	150 cm	32,5 m³	E 0125487C.2	4.960,00	E 0125487P.3	5.485,00	E 0125487P.3S	5.605,00	E 0125487P.3G	5.630,00
800 x 350 cm	125 cm	32,0 m³	E 0120489C.2	4.715,00	E 0120489P.3	5.255,00	E 0120489P.3S	5.380,00	E 0120489P.3G	5.435,00
	150 cm	38,0 m³	E 0125489C.2	5.180,00	E 0125489P.3	5.725,00	E 0125489P.3S	5.850,00	E 0125489P.3G	5.885,00
800 x 400 cm	125 cm	37,0 m³	E 0120491C.2	4.895,00	E 0120491P.3	5.460,00	E 0120491P.3S	5.595,00	E 0120491P.3G	5.655,00
	150 cm	43,0 m³	E 0125491C.2	5.390,00	E 0125491P.3	5.950,00	E 0125491P.3S	6.090,00	E 0125491P.3G	6.125,00
850 x 350 cm	125 cm	32,5 m³	E 0120540C.2	4.875,00	E 0120540P.3	5.425,00	E 0120540P.3S	5.560,00	E 0120540P.3G	5.620,00
	150 cm	40,0 m³	E 0125540C.2	5.365,00	E 0125540P.3	5.920,00	E 0125540P.3S	6.055,00	E 0125540P.3G	6.090,00
850 x 400 cm	125 cm	37,5 m³	E 0120542C.2	5.070,00	E 0120542P.3	5.640,00	E 0120542P.3S	5.785,00	E 0120542P.3G	5.845,00
	150 cm	46,0 m³	E 0125542C.2	5.550,00	E 0125542P.3	6.120,00	E 0125542P.3S	6.265,00	E 0125542P.3G	6.305,00
850 x 450 cm	125 cm	42,0 m³	E 0120544C.2	5.240,00	E 0120544P.3	5.825,00	E 0120544P.3S	5.985,00	E 0120544P.3G	6.055,00
	150 cm	51,5 m³	E 0125544C.2	5.905,00	E 0125544P.3	6.505,00	E 0125544P.3S	6.665,00	E 0125544P.3G	6.710,00
900 x 250 cm	125 cm	26,0 m³	E 0120593C.2	4.665,00	E 0120593P.3	5.190,00	E 0120593P.3S	5.295,00	E 0120593P.3G	5.350,00
	150 cm	30,5 m³	E 0125593C.2	5.110,00	E 0125593P.3	5.630,00	E 0125593P.3S	5.745,00	E 0125593P.3G	5.775,00
900 x 300 cm	125 cm	31,0 m³	E 0120595C.2	4.830,00	E 0120595P.3	5.375,00	E 0120595P.3S	5.495,00	E 0120595P.3G	5.555,00
	150 cm	36,5 m³	E 0125595C.2	5.315,00	E 0125595P.3	5.855,00	E 0125595P.3S	5.985,00	E 0125595P.3G	6.020,00
900 x 400 cm	125 cm	41,5 m³	E 0120599C.2	5.220,00	E 0120599P.3	5.795,00	E 0120599P.3S	5.950,00	E 0120599P.3G	6.015,00
	150 cm	49,0 m³	E 0125599C.2	5.860,00	E 0125599P.3	6.440,00	E 0125599P.3S	6.595,00	E 0125599P.3G	6.640,00
900 x 450 cm	125 cm	46,5 m³	E 0120601C.2	5.410,00	E 0120601P.3	6.010,00	E 0120601P.3S	6.175,00	E 0120601P.3G	6.245,00
	150 cm	54,5 m³	E 0125601C.2	6.110,00	E 0125601P.3	6.710,00	E 0125601P.3S	6.880,00	E 0125601P.3G	6.925,00
900 x 500 cm	125 cm	52,0 m³	E 0120603C.2	5.735,00	E 0120603P.3	6.345,00	E 0120603P.3S	6.525,00	E 0120603P.3G	6.595,00
	150 cm	61,0 m³	E 0125603C.2	6.425,00	E 0125603P.3	7.045,00	E 0125603P.3S	7.235,00	E 0125603P.3G	7.285,00
950 x 300 cm	125 cm	31,5 m³	E 0120667C.2	5.410,00	E 0120667P.3	6.050,00	E 0120667P.3S	6.240,00	E 0120667P.3G	6.320,00
	150 cm	38,5 m³	E 0125667C.2	5.795,00	E 0125667P.3	6.430,00	E 0125667P.3S	6.620,00	E 0125667P.3G	6.675,00
950 x 400 cm	125 cm	42,0 m³	E 0120671C.2	5.640,00	E 0120671P.3	6.290,00	E 0120671P.3S	6.475,00	E 0120671P.3G	6.555,00
	150 cm	51,0 m³	E 0125671C.2	6.230,00	E 0125671P.3	6.865,00	E 0125671P.3S	7.060,00	E 0125671P.3G	7.110,00
950 x 500 cm	125 cm	54,5 m³	E 0120675C.2	5.910,00	E 0120675P.3	6.530,00	E 0120675P.3S	6.720,00	E 0120675P.3G	6.795,00
	150 cm	64,0 m³	E 0125675C.2	6.635,00	E 0125675P.3	7.270,00	E 0125675P.3S	7.460,00	E 0125675P.3G	7.515,00
1000 x 400 cm	125 cm	44,0 m³	E 0120735C.2	5.520,00	E 0120735P.3	6.120,00	E 0120735P.3S	6.285,00	E 0120735P.3G	6.355,00
	150 cm	54,0 m³	E 0125735C.2	6.210,00	E 0125735P.3	6.820,00	E 0125735P.3S	6.990,00	E 0125735P.3G	7.035,00
1000 x 500 cm	125 cm	57,5 m³	E 0120739C.2	6.245,00	E 0120739P.3	6.895,00	E 0120739P.3S	7.095,00	E 0120739P.3G	7.175,00
	150 cm	67,5 m³	E 0125739C.2	6.795,00	E 0125739P.3	7.445,00	E 0125739P.3S	7.645,00	E 0125739P.3G	7.695,00
1100 x 400 cm	125 cm	50,5 m³	E 0120873C.2	6.020,00	E 0120873P.3	6.640,00	E 0120873P.3S	6.820,00	E 0120873P.3G	6.895,00
	150 cm	59,5 m³	E 0125873C.2	6.610,00	E 0125873P.3	7.240,00	E 0125873P.3S	7.425,00	E 0125873P.3G	7.475,00

Bezeichnung

Artikel-Nr.

Preiseinheit

Preis €

Schalsteine in Materialdichte PS 40 statt PS 30

Ø 0100606

je Set

+ 10 %





## SCHALSTEINBECKEN MADEIRA

MIT RÖMISCHER TREPPE

### Schalstein-Rechteckbecken Madeira mit römischer Treppe

Mit einer römischen Treppenanlage verleihen Sie Ihrem Styroporpool eine komfortable Extranote und verwandeln ihn in eine wahre Wellness-Oase. Die großzügige Treppe ermöglicht nicht nur einen bequemen Zugang zum Pool, sondern lädt auch zum Entspannen und Genießen ein.

Das Schalsteinbecken Madeira wird aus etablierten Polystyrol-Systembausteinen gebaut.

Durch ein durchdachtes Stecksystem, kompakte Abmessungen und das leichte Gewicht der Einzelteile gestaltet sich der Aufbau des Beckens schnell und unkompliziert.

Die Treppenanlage wird als ein Stück gefertigt und in den Schalstein-Beckenkörper eingebaut. Sie kann sowohl seitlich als auch stirnseitig montiert werden. Die Schalsteine entfallen an der Stelle der Treppenanlage.

Im Lieferumfang ist ein vorkonfektionierter Foliensack mit Keilbiese P3 enthalten. Dieser steht in verschiedenen Stärken und Farben zur Verfügung, abhängig von der jeweiligen Beckenserie.

Die Innenhülle wird in eine spezielle Befestigungsleiste mit Schnellwechselsystem eingehängt, wahlweise aus PVC oder robustem Aluminium gefertigt.

Zwischen den Polystyrol-Schalsteinen und der Innenhülle muss eine Trennlage aus Isolier- und Schutzvlies angebracht werden, um Schäden an der Innenhülle zu vermeiden.

Eine ausführliche Beschreibung des (Basis-)Schalsteinbeckens Madeira finden Sie auf den Seiten 32 - 33.

### Lieferumfang

#### Classic-Becken

- Treppenanlage Rom in Blau, Sand oder Weiß
- Innenhülle Blau in 0,60 mm
- Schalsteine PS 30 / PS 40
- Endschuber für Schalsteine
- Folien-Befestigungsleiste PVC / Alu
- Eckstücke für Folien-Befestigungsleiste

#### Premium-Becken

- Treppenanlage Rom in Blau, Sand oder Weiß
- Innenhülle Blau, Sand oder Grau in 0,80 mm
- Schalsteine PS 30 / PS 40
- Endschuber für Schalsteine
- Folien-Befestigungsleiste PVC / Alu
- Eckstücke für Folien-Befestigungsleiste

### Die Innenhülle sorgt für Farbe im Pool

Die mitgelieferte Innenhülle besteht aus hochwertigem Folienmaterial von **Elbtal Plastics**, welches in Deutschland hergestellt wird. Diese Folie erfüllt die europäische Norm **DIN EN 71-3**, die die Sicherheit von Kinderspielzeug betrifft.

Je nach der ausgewählten Farbe der Folie verleiht sie dem Schwimmbadwasser einen einzigartigen Farbton.

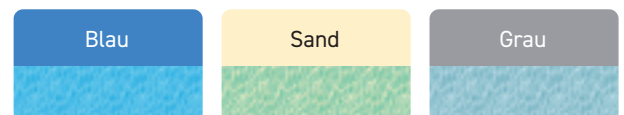



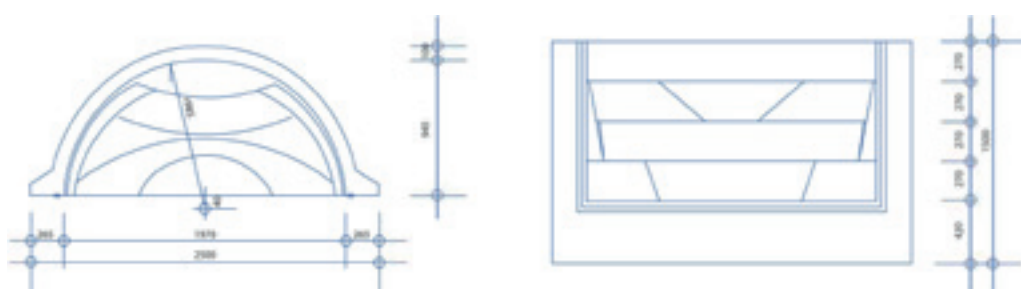

### Treppenanlage Rom

Die Treppenanlage Rom wird aus hochwertigem Acryl-Polyester hergestellt.

Durch die hochwertige Herstellung ist diese Treppe sehr robust, langlebig und äußerst widerstandsfähig gegenüber Witterungseinflüssen.

Rutschhemmende Stufenprofile sorgen für einen sicheren Ein- und Ausstieg. Die Innenhülle wird mithilfe eines Folienflanschs an der Treppenanlage befestigt.

**Lieferumfang:** Treppenanlage mit Flanschsatz, Flanschblende, Dichtungskit.



Größe	Tiefe	Inhalt	CLASSIC Folie 0,60 mm Blau		PREMIUM Folie 0,80 mm Blau		PREMIUM S Folie 0,80 mm Sand		PREMIUM G Folie 0,80 mm Grau	
			Artikel-Nr.	Preis €	Artikel-Nr.	Preis €	Artikel-Nr.	Preis €	Artikel-Nr.	Preis €
600 x 300 cm	150 cm	25,5 m <sup>3</sup>	E 0100747C	5.725,00	E 0100747P	5.875,00	E 0100747PS	5.965,00	E 0100747PG	5.990,00
700 x 300 cm	150 cm	29,5 m <sup>3</sup>	E 0100749C	6.025,00	E 0100749P	6.190,00	E 0100749PS	6.295,00	E 0100749PG	6.320,00
700 x 350 cm	150 cm	34,0 m <sup>3</sup>	E 0100750C	6.195,00	E 0100750P	6.380,00	E 0100750PS	6.495,00	E 0100750PG	6.525,00
700 x 400 cm	150 cm	39,0 m <sup>3</sup>	E 0100751C	6.370,00	E 0100751P	6.570,00	E 0100751PS	6.695,00	E 0100751PG	6.735,00
800 x 400 cm	150 cm	44,0 m <sup>3</sup>	E 0100753C	6.685,00	E 0100753P	6.910,00	E 0100753PS	7.055,00	E 0100753PG	7.090,00
900 x 450 cm	150 cm	55,5 m <sup>3</sup>	E 0100756C	7.205,00	E 0100756P	7.475,00	E 0100756PS	7.645,00	E 0100756PG	7.685,00
900 x 500 cm	150 cm	62,0 m <sup>3</sup>	E 0100758C	7.445,00	E 0100758P	7.745,00	E 0100758PS	7.935,00	E 0100758PG	7.985,00
1000 x 500 cm	150 cm	68,5 m <sup>3</sup>	E 0100759C	7.720,00	E 0100759P	8.035,00	E 0100759PS	8.235,00	E 0100759PG	8.290,00



## SCHALSTEINBECKEN MADEIRA

MIT RÖMISCHER TREPPE | KOMPLETT-SETS

### Lieferumfang Classic-Set

**Schalsteinpool Madeira Classic m. Treppe Rom**

- Treppe Rom Blau, Sand oder Weiß
- Innenhülle Blau in 0,60 mm
- Schalsteine inkl. Endschuber
- Folien-Befestigungsleiste mit Eckstücken

Ausführliche Beschreibung auf Seite 40 - 41

**Filteranlage APM 400/11 Profi (bis 50 m³)  
Filteranlage APM 500/14 Profi (über 50 m³)  
mit Quarzsand nach DIN EN 19623**

- Filterbehälter mit Filterpalette
- Mit 6-Wege Top-Mount-Ventil
- Festverrohrung zw. Pumpe und Kessel
- Selbstansaugende Hayward-Pumpe
- Inkl. Quarzsand nach DIN EN 19623

**Kunststoff Einbauteile**

- 1 - 2\* Hayward Breitmaulskimmer
- 2 - 4\* Hayward Einlaufdüsen
- 2 - 4\* Hayward Wanddurchführungen

\*Größere Stückzahl ab 50 m³ Wasserinhalt.

**Isolier- und Schutzvlies**

- Für den Beckenboden + Wände
- Gewicht: 400 g/m²

**8-teiliges Reinigungs- und Pflegeset**

- Bodensauger Austria I
- Bodenkescher und Laubkescher
- Beckenbürste 25 cm breit
- Teleskopstange
- Schwimmschlauch
- Schwammbürste
- Thermometer

### Lieferumfang Premium-Set

**Schalsteinpool Madeira Premium m. Treppe Rom**

- Treppe Rom Blau, Sand oder Weiß
- Innenhülle Blau, Sand oder Grau in 0,80 mm
- Schalsteine inkl. Endschuber
- Folien-Befestigungsleiste mit Eckstücken

Ausführliche Beschreibung auf Seite 40 - 41

**Filteranlage APX 400/10 (bis 50 m³)  
Filteranlage APX 500/13 (über 50 m³)  
mit Premium-Filterglas**

- 2-geteilter Filterbehälter mit Filterpalette
- Mit 6-Wege Side-Mount-Ventil
- Festverrohrung zw. Pumpe / Ventil / Kessel
- Selbstansaugende Hayward-Pumpe
- Inkl. Premium-Filterglas

Abb. APX 400

**Kunststoff Einbauteile**

- 1 - 2\* Hayward Breitmaulskimmer
- 2 - 4\* Hayward Einlaufdüsen
- 2 - 4\* Hayward Wanddurchführungen

\*Größere Stückzahl ab 50 m³ Wasserinhalt.

**Isolier- und Schutzvlies**

- Für den Beckenboden + Wände
- Gewicht: 400 g/m²

**9-teiliges Reinigungs- und Pflegeset**

- Bodensauger Austria II
- Bodenkescher und Laubkescher
- Beckenbürste 45 cm breit
- Teleskopstange
- Schwimmschlauch
- Schwammbürste
- Thermometer
- Dosierschwimmer

**5-teiliges Wasserpflege-Set**

- Chlor-Tabletten Fix 1,0 kg
- pH-Senker Granulat 1,5 kg
- Algicid Super 1,0 l
- Randleiniger Alkalisches 1,0 l
- Quick-Test 2 in 1 (Cl / pH) mit 50 Streifen



Größe	Tiefe	Inhalt	CLASSIC SET Folie 0,60 mm Blau		PREMIUM SET Folie 0,80 mm Blau		PREMIUM S SET Folie 0,80 mm Sand		PREMIUM G SET Folie 0,80 mm Grau	
			Artikel-Nr.	Preis €	Artikel-Nr.	Preis €	Artikel-Nr.	Preis €	Artikel-Nr.	Preis €
600 x 300 cm	150 cm	25,5 m³	E 0100747C.2	6.780,00	E 0100747P.3	7.265,00	E 0100747P.3S	7.355,00	E 0100747P.3G	7.380,00
700 x 300 cm	150 cm	29,5 m³	E 0100749C.2	7.085,00	E 0100749P.3	7.590,00	E 0100749P.3S	7.695,00	E 0100749P.3G	7.120,00
700 x 350 cm	150 cm	34,0 m³	E 0100750C.2	7.285,00	E 0100750P.3	7.805,00	E 0100750P.3S	7.920,00	E 0100750P.3G	7.950,00
700 x 400 cm	150 cm	39,0 m³	E 0100751C.2	7.465,00	E 0100751P.3	7.995,00	E 0100751P.3S	8.130,00	E 0100751P.3G	8.165,00
800 x 400 cm	150 cm	44,0 m³	E 0100753C.2	7.840,00	E 0100753P.3	8.395,00	E 0100753P.3S	8.540,00	E 0100753P.3G	8.580,00
900 x 450 cm	150 cm	55,5 m³	E 0100756C.2	8.530,00	E 0100756P.3	9.145,00	E 0100756P.3S	9.315,00	E 0100756P.3G	9.360,00
900 x 500 cm	150 cm	62,0 m³	E 0100758C.2	8.920,00	E 0100758P.3	9.570,00	E 0100758P.3S	9.760,00	E 0100758P.3G	9.810,00
1000 x 500 cm	150 cm	68,5 m³	E 0100759C.2	9.250,00	E 0100759P.3	9.915,00	E 0100759P.3S	10.115,00	E 0100759P.3G	10.165,00



## SCHALSTEINBECKEN MADEIRA MIT ECKTREPPE

### Schalstein-Rechteckbecken Madeira mit Ecktreppe

Mit einer Ecktreppe verleihen Sie Ihrem Styroporpool eine komfortable Extranote und verwandeln ihn in eine wahre Wellness-Oase. Die großzügige Treppe ermöglicht nicht nur einen bequemen Zugang zum Pool, sondern lädt auch zum Entspannen und Genießen ein.

Das Schalsteinbecken Madeira wird aus etablierten Polystyrol-Systembausteinen gebaut.

Durch ein durchdachtes Stecksystem, kompakte Abmessungen und das leichte Gewicht der Einzelteile gestaltet sich der Aufbau des Beckens schnell und unkompliziert.

Die Treppenanlage wird als ein Stück gefertigt und in den Schalstein-Beckenkörper eingebaut. Die Schalsteine entfallen an der Stelle der Treppenanlage.

Im Lieferumfang ist ein vorkonfektionierter Foliensack mit Keilbiese P3 enthalten. Dieser steht in verschiedenen Stärken und Farben zur Verfügung, abhängig von der jeweiligen Beckenserie.

Die Innenhülle wird in eine spezielle Befestigungsleiste mit Schnellwechselsystem eingehängt, wahlweise aus PVC oder robustem Aluminium gefertigt.

Zwischen den Polystyrol-Schalsteinen und der Innenhülle muss eine Trennlage aus Isolier- und Schutzvlies angebracht werden, um Schäden an der Innenhülle zu vermeiden.

Eine ausführliche Beschreibung des (Basis-)Schalsteinbeckens Madeira finden Sie auf den Seiten 32 - 33.



### Lieferumfang

#### Classic-Becken

- Treppenanlage Corner Step in Blau, Sand oder Weiß
- Innenhülle Blau in 0,60 mm
- Schalsteine PS 30 / PS 40
- Endschuber für Schalsteine
- Folien-Befestigungsleiste PVC / Alu
- Eckstücke für Folien-Befestigungsleiste

#### Premium-Becken

- Treppenanlage Corner Step in Blau, Sand oder Weiß
- Innenhülle Blau, Sand oder Grau in 0,80 mm
- Schalsteine PS 30 / PS 40
- Endschuber für Schalsteine
- Folien-Befestigungsleiste PVC / Alu
- Eckstücke für Folien-Befestigungsleiste

### Die Innenhülle sorgt für Farbe im Pool

Die mitgelieferte Innenhülle besteht aus hochwertigem Folienmaterial von **Elbtal Plastics**, welches in Deutschland hergestellt wird. Diese Folie erfüllt die europäische Norm **DIN EN 71-3**, die die Sicherheit von Kinderspielzeug betrifft.

Je nach der ausgewählten Farbe der Folie verleiht sie dem Schwimmbadwasser einen einzigartigen Farbton.



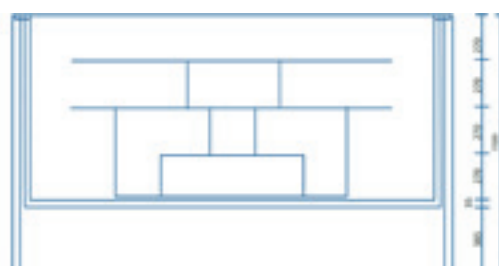
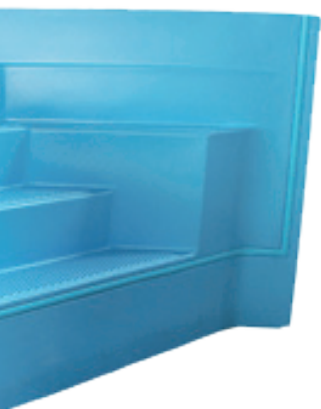

### Treppenanlage Corner Step

Die Treppenanlage Corner Step wird aus hochwertigem Acryl-Polyester hergestellt.

Durch die hochwertige Herstellung ist diese Treppe sehr robust, langlebig und äußerst widerstandsfähig gegenüber Witterungseinflüssen.

Rutschhemmende Stufenprofile sorgen für einen sicheren Ein- und Ausstieg. Die Innenhülle wird mithilfe eines Folienflanschs an der Treppenanlage befestigt.

**Lieferumfang:** Treppenanlage mit Flanschsatz, Flanschblende, Dichtungskit.

Blau

Sand

Weiß

Größe	Tiefe	Inhalt	CLASSIC		PREMIUM		PREMIUM S		PREMIUM G	
			Artikel-Nr.	Preis €	Artikel-Nr.	Preis €	Artikel-Nr.	Preis €	Artikel-Nr.	Preis €
600 x 300 cm	150 cm	24,5 m³	E 0125292TC	5.825,00	E 0125292TP	5.975,00	E 0125292TPS	6.070,00	E 0125292TPG	6.095,00
700 x 300 cm	150 cm	28,5 m³	E 0125377TC	6.120,00	E 0125377TP	6.290,00	E 0125377TPS	6.395,00	E 0125377TPG	6.425,00
700 x 350 cm	150 cm	33,0 m³	E 0125379TC	6.295,00	E 0125379TP	6.485,00	E 0125379TPS	6.595,00	E 0125379TPG	6.625,00
700 x 400 cm	150 cm	38,0 m³	E 0125381TC	6.465,00	E 0125381TP	6.675,00	E 0125381TPS	6.795,00	E 0125381TPG	6.835,00
800 x 400 cm	150 cm	43,0 m³	E 0125491TC	6.795,00	E 0125491TP	7.025,00	E 0125491TPS	7.165,00	E 0125491TPG	7.205,00
900 x 450 cm	150 cm	54,5 m³	E 0125601TC	7.310,00	E 0125601TP	7.575,00	E 0125601TPS	7.745,00	E 0125601TPG	7.785,00
900 x 500 cm	150 cm	61,0 m³	E 0125603TC	7.545,00	E 0125603TP	7.845,00	E 0125603TPS	8.035,00	E 0125603TPG	8.090,00
1000 x 500 cm	150 cm	67,5 m³	E 0125739TC	7.825,00	E 0125739TP	8.135,00	E 0125739TPS	8.335,00	E 0125739TPG	8.385,00



### Hinweis

Der Foliensack wird bereits passend zur Ecktreppe mit Eckschräge gefertigt. Daher muss bereits bei der Bestellung angegeben werden, auf welcher Seite die Ecktreppe montiert werden soll.

Bitte fügen Sie bei der Bestellung in der Artikelnummer **nach dem T** ein **L** für Treppe vorne links oder ein **R** für Treppe vorne rechts ein.

Bspw.: F 0125292TRC



## SCHALSTEINBECKEN MADEIRA

MIT ECKTREPPE | KOMPLETT-SETS

### Lieferumfang Classic-Set

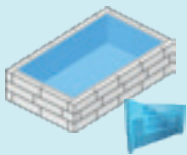

#### Schalsteinpool Madeira Classic m. Ecktreppe

- Treppe Corner Step Blau, Sand oder Weiß
- Innenhülle Blau in 0,60 mm
- Schalsteine inkl. Endschuber
- Folien-Befestigungsleiste mit Eckstücken

Ausführliche Beschreibung auf Seite 44 - 45



#### Filteranlage APM 400/11 Profi (bis 50 m³) Filteranlage APM 500/14 Profi (über 50 m³) mit Quarzsand nach DIN EN 19623

- Filterbehälter mit Filterpalette
- Mit 6-Wege Top-Mount-Ventil
- Festverrohrung zw. Pumpe und Kessel
- Selbstansaugende Hayward-Pumpe
- Inkl. Quarzsand nach DIN EN 19623



#### Kunststoff Einbauteile

- 1 - 2\* Hayward Breitmaulskimmer
- 2 - 4\* Hayward Einlaufdüsen
- 2 - 4\* Hayward Wanddurchführungen

\*Größere Stückzahl ab 50 m³ Wasserinhalt.



#### Isolier- und Schutzvlies

- Für den Beckenboden + Wände
- Flächengewicht: 400 g / m²



#### 8-teiliges Reinigungs- und Pflegeset

- Bodensauger Austria I
- Bodenkescher und Laubkescher
- Beckenbürste 25 cm breit
- Teleskopstange
- Schwimmschlauch
- Schwammbürste
- Thermometer

### Lieferumfang Premium-Set

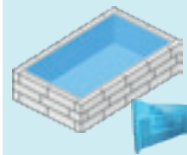

#### Schalsteinpool Madeira Premium m. Ecktreppe

- Treppe Corner Step Blau, Sand oder Weiß
- Innenhülle Blau, Sand oder Grau in 0,80 mm
- Schalsteine inkl. Endschuber
- Folien-Befestigungsleiste mit Eckstücken

Ausführliche Beschreibung auf Seite 44 - 45



Abb. APX 400

#### Filteranlage APX 400/10 (bis 50 m³) Filteranlage APX 500/13 (über 50 m³) mit Premium-Filterglas

- 2-geteilter Filterbehälter mit Filterpalette
- Mit 6-Wege Side-Mount-Ventil
- Festverrohrung zw. Pumpe / Ventil / Kessel
- Selbstansaugende Hayward-Pumpe
- Inkl. Premium-Filterglas



#### Kunststoff Einbauteile

- 1 - 2\* Hayward Breitmaulskimmer
- 2 - 4\* Hayward Einlaufdüsen
- 2 - 4\* Hayward Wanddurchführungen

\*Größere Stückzahl ab 50 m³ Wasserinhalt.



#### Isolier- und Schutzvlies

- Für den Beckenboden + Wände
- Flächengewicht: 400 g / m²



#### 9-teiliges Reinigungs- und Pflegeset

- Bodensauger Austria II
- Bodenkescher und Laubkescher
- Beckenbürste 45 cm breit
- Teleskopstange
- Schwimmschlauch
- Schwammbürste
- Thermometer
- Dosierschwimmer



#### 5-teiliges Wasserpflege-Set

- Chlor-Tabletten Fix 1,0 kg
- pH-Senker Granulat 1,5 kg
- Algicid Super 1,0 l
- Randleiniger Alkalisches 1,0 l
- Quick-Test 2 in 1 (Cl / pH) mit 50 Streifen



Größe	Tiefe	Inhalt	CLASSIC SET Folie 0,60 mm Blau		PREMIUM SET Folie 0,80 mm Blau		PREMIUM S SET Folie 0,80 mm Sand		PREMIUM G SET Folie 0,80 mm Grau	
			Artikel-Nr.	Preis €	Artikel-Nr.	Preis €	Artikel-Nr.	Preis €	Artikel-Nr.	Preis €
600 x 300 cm	150 cm	24,5 m³	E 0125292TC.2	6.870,00	E 0125292TP.3	7.355,00	E 0125292TP.3S	7.445,00	E 0125292TP.3G	7.465,00
700 x 300 cm	150 cm	28,5 m³	E 0125377TC.2	7.180,00	E 0125377TP.3	7.680,00	E 0125377TP.3S	7.785,00	E 0125377TP.3G	7.810,00
700 x 350 cm	150 cm	33,0 m³	E 0125379TC.2	7.375,00	E 0125379TP.3	7.895,00	E 0125379TP.3S	8.015,00	E 0125379TP.3G	8.040,00
700 x 400 cm	150 cm	38,0 m³	E 0125381TC.2	7.560,00	E 0125381TP.3	8.095,00	E 0125381TP.3S	8.220,00	E 0125381TP.3G	8.250,00
800 x 400 cm	150 cm	43,0 m³	E 0125491TC.2	7.930,00	E 0125491TP.3	8.485,00	E 0125491TP.3S	8.630,00	E 0125491TP.3G	8.665,00
900 x 450 cm	150 cm	54,5 m³	E 0125601TC.2	8.620,00	E 0125601TP.3	9.235,00	E 0125601TP.3S	9.395,00	E 0125601TP.3G	9.450,00
900 x 500 cm	150 cm	61,0 m³	E 0125603TC.2	9.030,00	E 0125603TP.3	9.680,00	E 0125603TP.3S	9.875,00	E 0125603TP.3G	9.925,00
1000 x 500 cm	150 cm	67,5 m³	E 0125739TC.2	9.335,00	E 0125739TP.3	9.995,00	E 0125739TP.3S	10.195,00	E 0125739TP.3G	10.255,00



### Hinweis

Der Foliensack wird bereits passend zur Ecktreppe mit Eckschräge gefertigt.  
Daher muss bereits bei der Bestellung angegeben werden, auf welcher Seite die Ecktreppe montiert werden soll.

Bitte fügen Sie bei der Bestellung in der Artikelnummer nach dem T ein L für Treppe vorne links  
oder ein R für Treppe vorne rechts ein. Bspw.: F 0125292TRC.2

# SCHALSTEINBECKEN MADEIRA

## EINZELTEILE & ZUBEHÖR

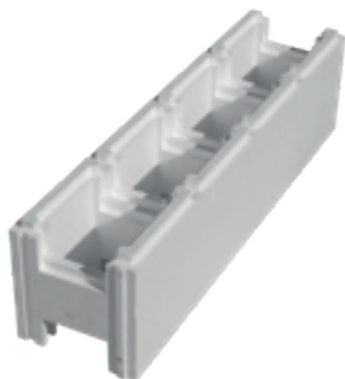

### Madeira Normalstein

Abmessungen: 100 x 25 x 25 cm  
Materialdichte: PS 25 / PS 30 / PS 40

Die Schalsteine sind innen- und außenseitig glatt gefertigt, weshalb diese weder verputzt noch anderweitig behandelt werden müssen. Durch das **Nut- und Feder-Stecksystem** sitzen die Steine passgenau ineinander, wodurch keine Fuge entsteht.

Bezeichnung	Artikel-Nr.	Preis €
Madeira Normalstein PS 25	G 0100608	20,50
Madeira Normalstein PS 30	G 0100609	23,00
Madeira Normalstein PS 40	G 0100610	29,00



### Madeira Rundbogenstein

Abmessungen: 100 x 25 x 25 cm  
Materialdichte: PS 25

Für den Bau von runden oder halbovalen Schalsteinbecken geeignet.  
Der Rundbogenstein wird mit **4 Distanzstücken** für den Radius geliefert (nicht vormontiert).

Bezeichnung	Artikel-Nr.	Preis €
Madeira Rundbogenstein R 1500 mm	G 0100611	35,75
Madeira Rundbogenstein R 1750 mm	G 0100612	35,75
Madeira Rundbogenstein R 2000/2050 mm	G 0100613	35,75
Madeira Rundbogenstein R 2250/2300 mm	G 0100614	35,75
Madeira Rundbogenstein R 2500/2550 mm	G 0100615	35,75



### Endschuber

Zur Verschließung der Schalsteinreihen an den Eckenden.  
Je 90° Ecke sind 2 Endschuber pro Schalsteinreihe notwendig.

Bezeichnung	Artikel-Nr.	Preis €
Endschuber für Normal- und Rundbogenstein	G 0100619	1,45



Gef. 1 / 2 / 3 / 8

Gef. 3

### Vlieskleber

**Sprühkleber für Vlies**  
optimal geeignet für die punktuelle Fixierung vom Vlies (bspw. an Einbauteilen).

**Vlieskleber Pro**  
geeignet für die großflächige Verklebung von Isolier- und Schutzvlies.  
Mit einem Eimer (5 kg) kann eine Fläche von bis zu 50 m<sup>2</sup> verklebt werden.

Bezeichnung	Artikel-Nr.	€/PE	Preis €
Fermit Sprühkleber Poly 500 ml	F 2000660	73,00 / l	36,50
Fermit Vlieskleber Pro 5 kg	F 0201130	11,99 / kg	59,95



## Einstückbecken aus GFK / Keramik

Wir bieten ein umfangreiches Sortiment an GFK und Keramik Einstückbecken in vielen verschiedenen Variationen und Größen für jeden Anspruch.

GFK und Keramik Einstückbecken werden komplett in einem Stück im Werk auf einer Negativform gefertigt und auf die Baustelle gebracht. Mit einem Kran wird die fertige Beckenwanne in die Baugrube eingebracht.

Da das Schwimmbecken komplett im Werk entsteht, muss dieses nicht erst vor Ort aufwendig aus Einzelteilen zusammengebaut werden, was für den Schwimmbadbau eine enorme Zeitersparnis und somit ein schnellerer Weg zum Badeparadies bedeutet.

GFK und Keramik Einstückbecken sind in vielen Formen und Farben erhältlich, welche bei anderen Beckenarten nur mit einem sehr hohen Aufwand erreicht werden können.

Ob lang, kurz, breit oder schmal, ob mit durchgehender oder schmaler Einstiegstreppe, es gibt nichts, was es nicht gibt!

### Unsere Beckenserien:

- Bahama Pool Family Line
- Europool
- Alliance Piscines
- MON de PRA



In diesem Katalog finden Sie nur eine Übersicht über unsere Beckenmodelle. Für weitere Informationen fordern Sie bitte unseren aktuellen Zusatzkatalog für Fertigbecken an.

Unterschiede der Beckenserien

	Bahama Pool Family Line	Europool	Alliance Piscines	MON de PRA
Material	GFK	GFK / Keramik	GFK	GFK / Keramik
Produktionsstandort	Europa	Polen	Frankreich	Europa
Modelle / Größen	4 / 13	16 / 26	9 / 27	16 / 40
Beckenbreite	bis 400 cm	bis 375 cm	bis 406 cm	bis 430 cm
Verfügbarkeit	Lagerware	Auftragsbezogene Produktion		
Rahmen	Standard	Standard	Stahlrahmen	Stahlrahmen
Bodenplatte	Beton	Beton	Splitt / Kies	Splitt / Kies
Sichtrand	Ja	Ja	Nein	Nein
Unifarben	○ ○ ○	○ ○ ○ ○ ○ ○	○ ○ ○ ○ ○	○ ○ ○ ○ ○ ○ ○
3D-Farben (nur Keramik)		○ ○ ○ ○ ○ ○ ○ ○ ○ ○		○ ○ ○ ○ ○ ○ ○ ○ ○ ○

## GFK BECKEN

## Twin

Twin S	510 x 310 x 150 cm
Twin M	630 x 310 x 150 cm
Twin L	760 x 360 x 155 cm

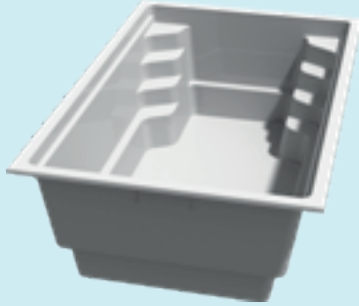

## Twin Lounge

Twin Lounge M	630 x 310 x 150 cm
Twin Lounge L	750 x 310 x 150 cm

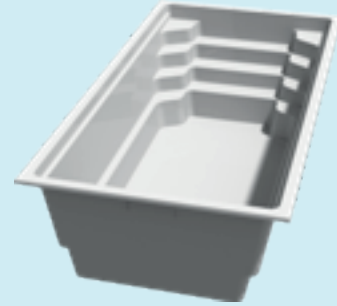

## Galaxy

Galaxy M	620 x 310 x 150 cm
Galaxy M Wide	650 x 370 x 155 cm
Galaxy L	750 x 310 x 150 cm
Galaxy XL	850 x 370 x 155 cm
Galaxy XXL	1000 x 400 x 155 cm

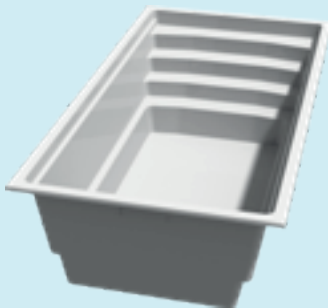

## Rome

Rome M	550 x 310 x 155 cm
Rome L	700 x 310 x 155 cm
Rome XL	850 x 370 x 155 cm

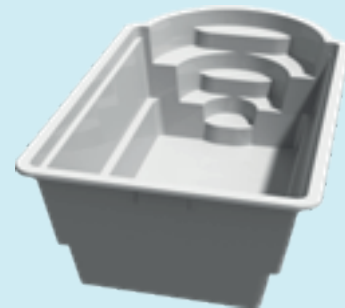

## Victoria

Mini Victoria 420 x 270 x 130 cm  
 Victoria 470 x 270 x 130 cm



## Saba

Saba 500 500 x 300 x 145 cm  
 Saba 600 600 x 300 x 145 cm



## Papeete

Papeete 600 600 x 300 x 150 cm  
 Papeete 700 700 x 350 x 150 cm



## Farris

Farris 650 650 x 320 x 150 cm  
 Farris 850 800 x 320 x 150 cm

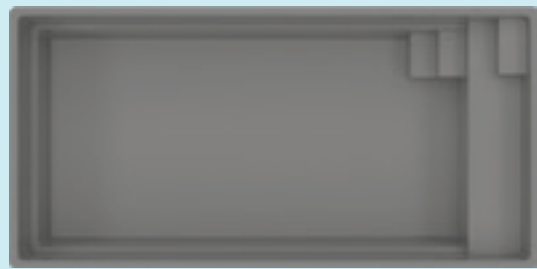

## Bali

Bali 650 650 x 370 x 150 cm  
 Bali 750 750 x 370 x 150 cm



## Bahama

Bahama 600 610 x 375 x 150 cm  
 Bahama 1100 1110 x 375 x 150 cm



## GFK BECKEN

## Tropea

Tropea 620 x 370 x 150 cm

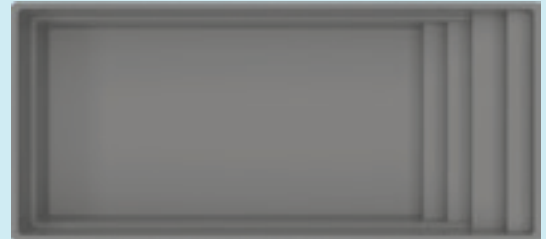

## Tortola

Tortola 800 800 x 370 x 150 cm  
Tortola 1000 1000 x 370 x 150 cm

## Aruba

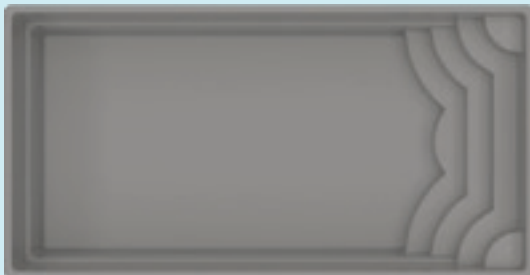
Aruba 720 720 x 370 x 150 cm  
Aruba 820 820 x 370 x 150 cm

## Aruba Plus

Aruba Plus 800 x 370 x 150 cm

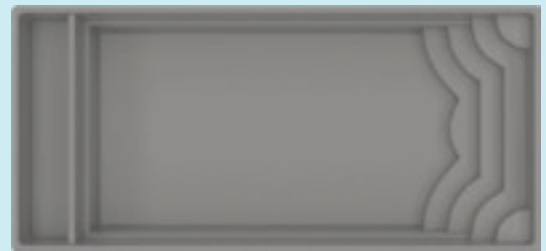

## Trinidad

Trinidad 970 x 370 x 160 cm

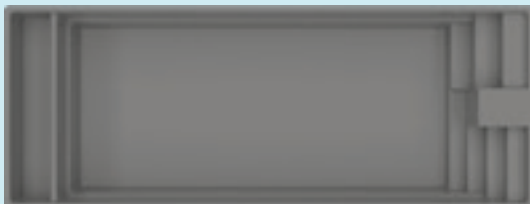

## Jamaika

Jamaika 1125 x 375 x 150 cm

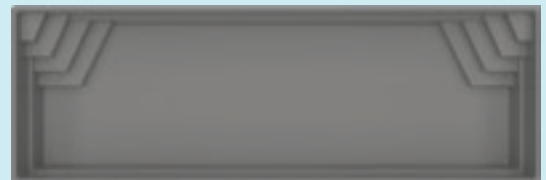

GFK BECKEN

Grenada

Grenada 600 600 x 300 x 152 cm  
 Grenada 700 700 x 300 x 152 cm



Aves

Aves 705 705 x 320 x 155 cm  
 Aves 800 800 x 320 x 155 cm



Haiti

Haiti 800 x 320 x 152 cm

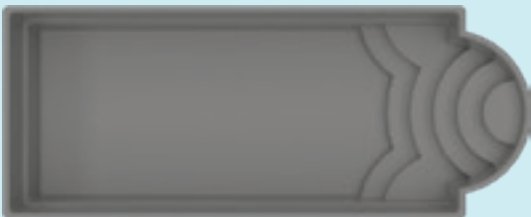

Barbados

Barbados 940 x 370 x 150 cm

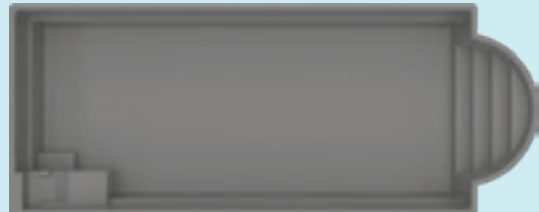

## GFK BECKEN

## Cornaline

Cornaline 720 x 310-410 x 148 cm



## Nacre

Nacre 430 x 400 x 120



## Starlite

Starlite 474 x 240 x 142 cm

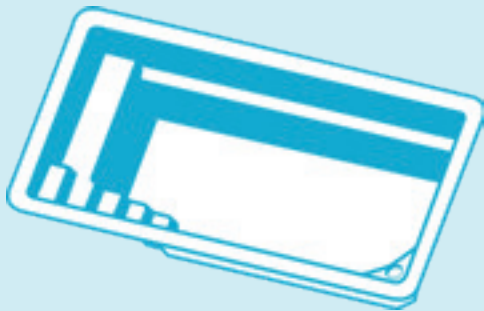

## Starlite SK

Starlite SK 474 x 240 x 142 cm



## Starlite XXL

Starlite XXL 674 x 240 x 142 cm

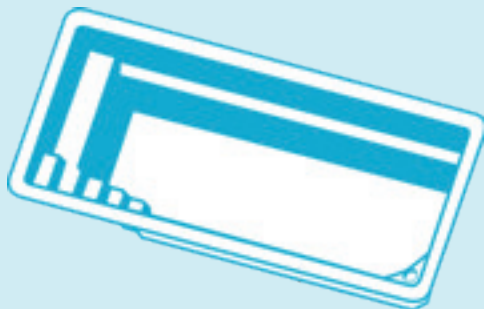

## City

City 482 x 250 x 142 cm



## Célestine 4x4

Célestine 4x4 430 x 430 x 142 cm



## Célestine 5

Célestine 5 520 x 320 x 146 cm



## Célestine 6

Célestine 6 620 x 320 x 146 cm



## Célestine 7

Célestine 7 725 x 370 x 146 cm



## Célestine 8 / 9 / 10

Célestine 8 825 x 426 x 146 cm  
 Célestine 9 925 x 426 x 146 cm  
 Célestine 10 1025 x 426 x 146 cm

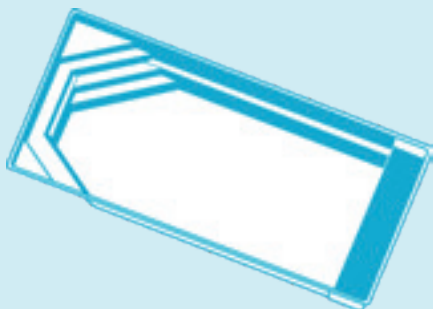

## Célestine 8S / 9S

Célestine 8S 825 x 426 x 146 cm  
 Célestine 9S 920 x 426 x 146 cm

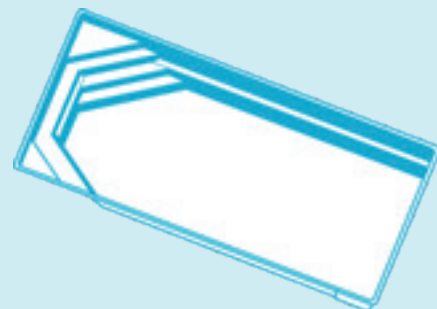

## GFK BECKEN

## Cobalt

Cobalt 6	620 x 320 x 146 cm
Cobalt 7	720 x 320 x 146 cm
Cobalt 8	820 x 370 x 146 cm



## Galaxite

Galaxite 660	680 x 420 x 145 cm
Galaxite 760	780 x 420 x 145 cm
Galaxite 860	880 x 420 x 145 cm

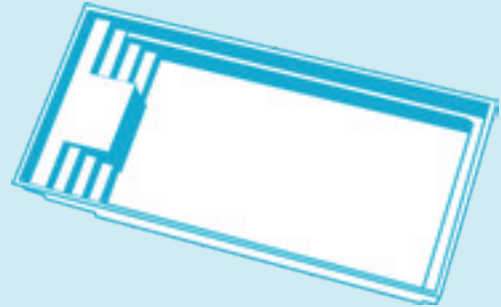

## Tanzanite 8

Tanzanite 8	830 x 440 x 146 cm
-------------	--------------------

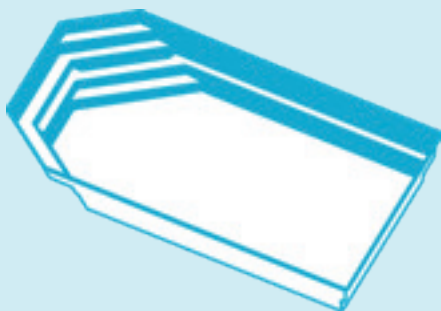

## Tanzanite 9 / 10

Tanzanite 9	930 x 440 x 146 cm
Tanzanite 10	1030 x 440 x 146 cm

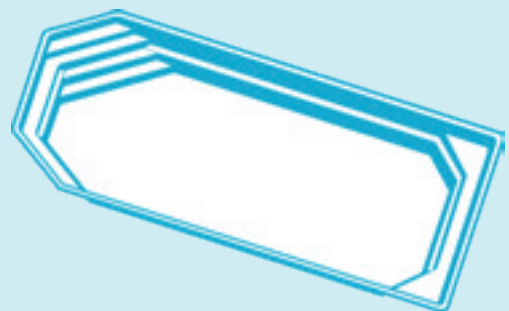

## Lazuli

Lazuli 7	720 x 370 x 150 cm
Lazuli 8	820 x 370 x 150 cm
Lazuli 9	920 x 370 x 150 cm

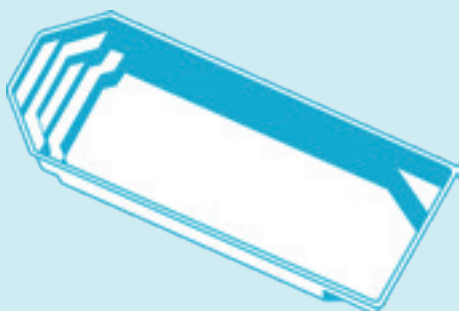



# GFK BECKEN

## Smart Lane

Smart Lane 495 x 230 x 150 cm

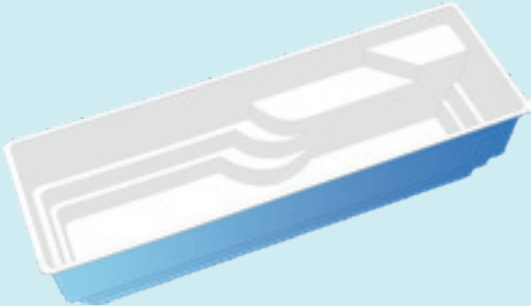

## Smart 525

Smart 525 525 x 275 x 143 cm

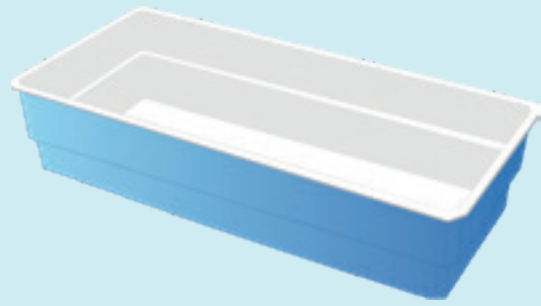

## Smart Covi 1

Smart Covi 1 610 x 275 x 149 cm

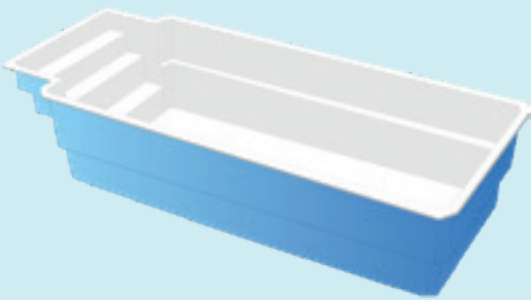

## Smart Joker 1

Smart Joker 1 522 x 275-363 x 145 cm

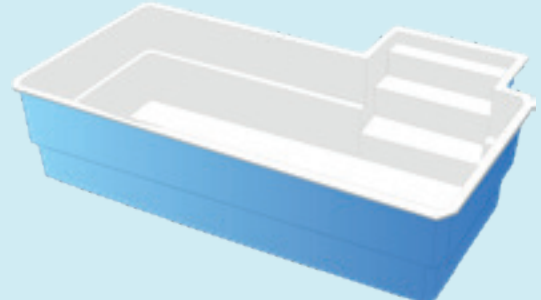

## Tweet

Tweet 575 x 325 x 150 cm

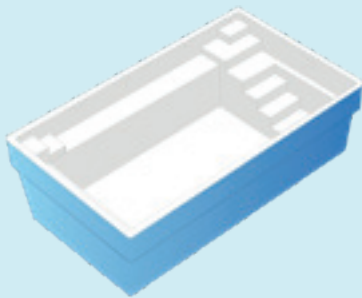

## Clever 1

Clever 1 325 x 325 x 140 cm



## GFK BECKEN

## Kubyka

Kubyka 63	655 x 375 x 150 cm
Kubyka 73	755 x 395 x 150 cm
Kubyka 83	855 x 415 x 150 cm

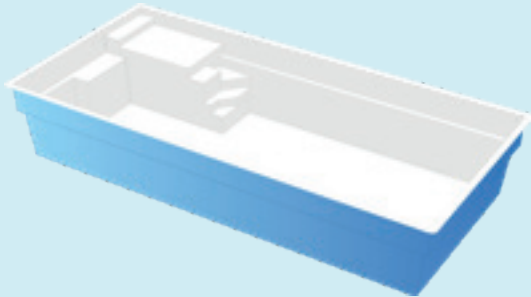

## Kubyka Cover

Kubyka 63 Cover	749 x 378 x 150 cm
Kubyka 73 Cover	858 x 397 x 150 cm
Kubyka 83 Cover	959 x 417 x 150 cm

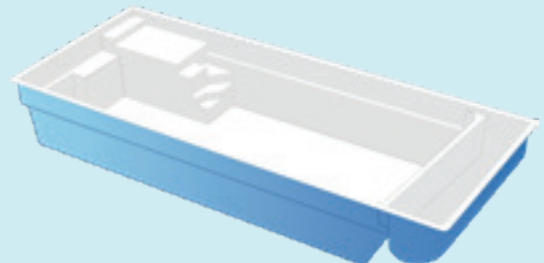

## Wide

Wide 65	670 x 390 x 150 cm
Wide 75	770 x 410 x 150 cm
Wide 85	870 x 430 x 150 cm

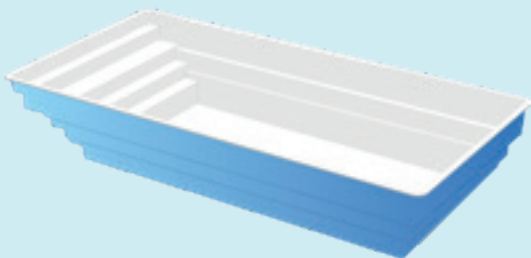

## Wide Cover

Wide 65 Cover	785 x 395 x 150 cm
Wide 75 Cover	870 x 410 x 150 cm
Wide 85 Cover	970 x 430 x 150 cm

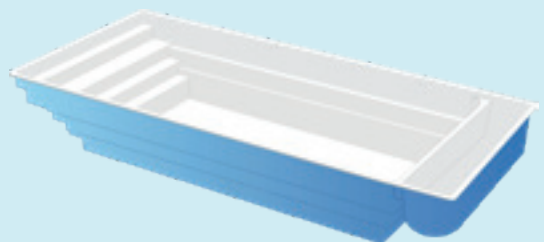

## Unique

Unique 4	480 x 410 x 150 cm
Unique 5	535 x 335 x 150 cm
Unique 6	634 x 354 x 150 cm
Unique 7	734 x 384 x 150 cm
Unique 8	824 x 404 x 150 cm
Unique 9	924 x 421 x 150 cm
Unique 10	1024 x 421 x 150 cm

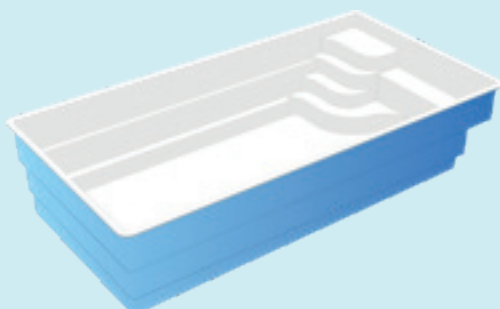

## Unique Cover

Unique 6 Cover	745 x 355 x 150 cm
Unique 7 Cover	834 x 384 x 150 cm
Unique 8 Cover	924 x 400 x 150 cm
Unique 9 Cover	1024 x 421 x 150 cm

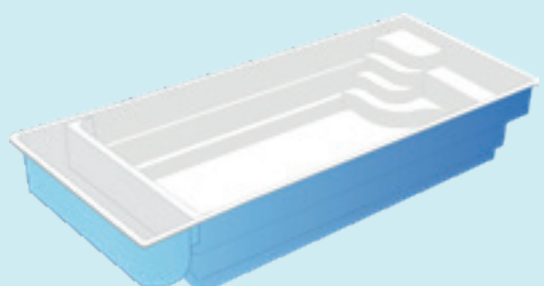

# GFK BECKEN

## Relax

Relax 700	706 x 344 x 150 cm
Relax 800	809 x 363 x 150 cm
Relax 950	915 x 413 x 160 cm

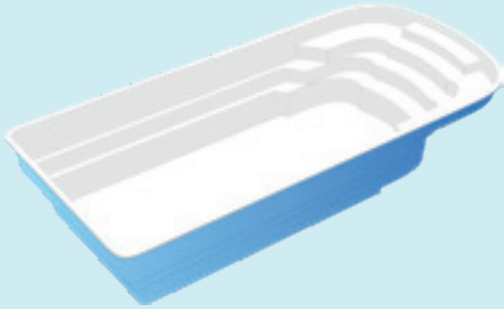

## Relax Cover

Relax 700 Cover	795 x 344 x 150 cm
Relax 800 Cover	883 x 380 x 150 cm
Relax 950 Cover	1002 x 415 x 160 cm

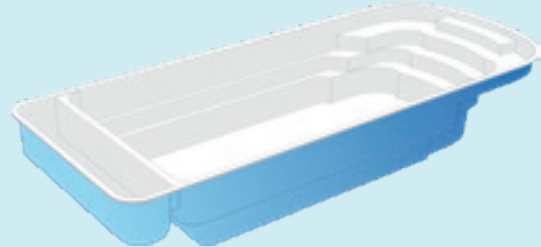

## Elliptic 825 / 965

Elliptic 825	816 x 325-420 x 150 cm
Elliptic 965	960 x 355-395 x 150 cm



## Lane

Lane 10	990 x 230 x 150 cm
Lane 12	1190 x 230 x 150 cm
Lane 14	1390 x 230 x 150 cm

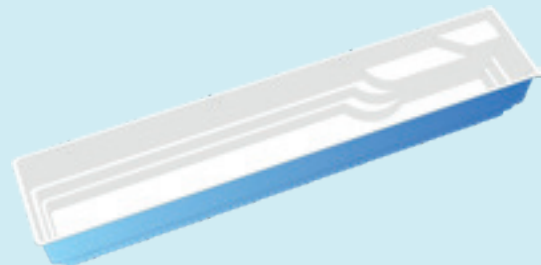



## Einstückbecken aus Polypropylen

Sind spezielle Größen, Formen oder Treppen gewünscht, lässt sich dies mit einem Polypropylen Einstückbecken problemlos realisieren.

Im Gegensatz zum GFK Einstückbecken, werden Polypropylen Einstückbecken nicht auf einer Negativform hergestellt, sondern aus einzelnen PP-Platten im Werk zum fertigen Schwimmbecken geschweißt.

Dadurch ergeben sich bei maßgefertigten PP Schwimmbecken unzählige Gestaltungsmöglichkeiten. Wir bieten für unsere PP-Becken zahlreiche Ausstattungsoptionen an.

Da das Schwimmbecken komplett im Werk entsteht, muss dieses nicht erst vor Ort aufwendig aus Einzelteilen zusammengebaut werden, was für den Schwimmbadbau eine enorme Zeitersparnis und somit ein schnellerer Weg zum Badeparadies bedeutet.

Neben den maßgefertigten PP Schwimmbecken, bieten wir auch 6 serienfertige Becken an, welche durch ihre kurze Lieferzeit überzeugen.

### Unsere Beckenserien:

- Corner / Wide (Serienprogramm)
- Classic (Maßanfertigung)



Beispielbild

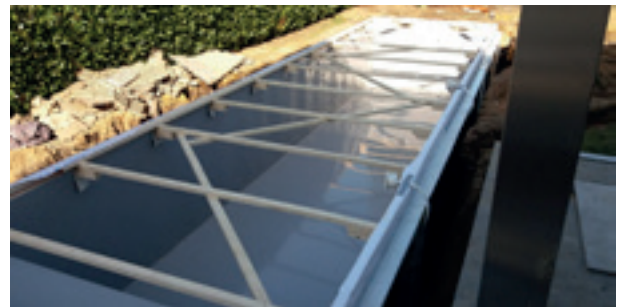

In diesem Katalog finden Sie nur eine Übersicht über unsere Beckenmodelle. Für weitere Informationen fordern Sie bitte unseren Zusatzkatalog „Fertigbecken 2024/2025“ an.

Unterschiede der Beckenserien

	Bahama Pool Corner / Wide (Serienprogramm)	Bahama Pool Classic (Maßanfertigung)
Material	Röchling Polystone (PP)	Röchling Polystone (PP)
Wandstärke	8 mm	8 mm
Bodenstärke	5 mm	8 mm
Wandisolation	20 mm	bis zu 40 mm
Produktionsstandort	Tschechien	Tschechien
Modelle / Größen	3 / 6	Sonderanfertigung
Beckenbreite	bis 370 cm	
Verfügbarkeit	Lagerware (Werk)	Auftragsbezogene Produktion
Bodenplatte	Beton	Beton
Sichtrand	Nein	Nein
Unifarben		

## PP BECKEN

## Corner

Corner S	630 x 330 x 150 cm
Corner M	740 x 370 x 150 cm
Corner L	840 x 370 x 150 cm

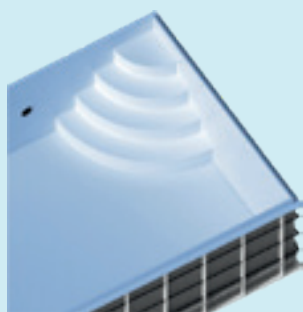

## Wide

Wide S	630 x 330 x 150 cm
Wide M	740 x 370 x 150 cm
Wide L	840 x 370 x 150 cm

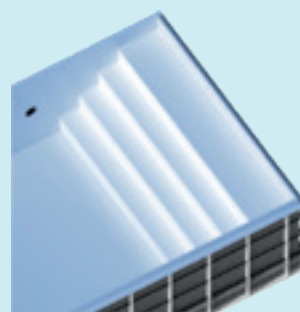

## Classic Skimmer

Maßgefertigtes Polypropylen-Schwimmbecken in klassischer Ausführung mit Skimmer. Möglich als Rechteck, Rechteck mit abgerundeten Ecken, ovales oder nierenförmiges Becken mit zahlreichen Ausstattungsoptionen (siehe nachfolgende Seite).

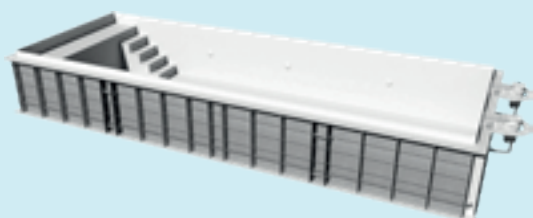

## Classic Overflow

Maßgefertigtes Polypropylen-Schwimmbecken, Ausführung mit Überlaufrinne. Möglich als Rechteckbecken oder als Rechteckbecken mit abgerundeten Ecken, mit zahlreichen Ausstattungsoptionen (siehe nachfolgende Seite).

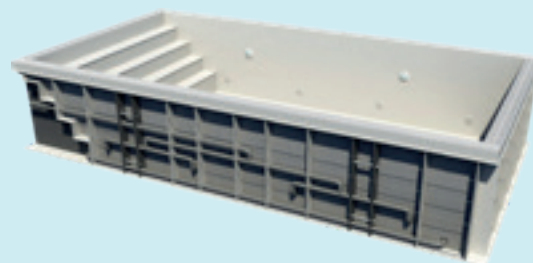

## Classic Skimmer Plus

Maßgefertigtes Polypropylen-Schwimmbecken mit integriertem Technischacht und Ecktreppe-Design, klassische Ausführung mit Skimmer. Möglich als Rechteckbecken.

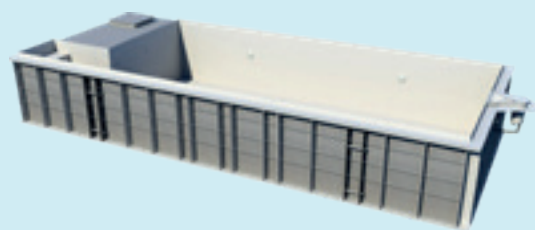

## Ausstattungsöglichkeiten für Classic Skimmer + Classic Overflow



Ecktreppe



Viertelkreis-Treppe



Ecktreppe Eckig



Ecktreppe Design

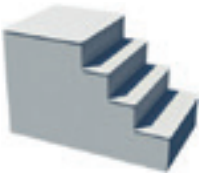

Ecktreppe Design  
m. Flachwasserzone



Treppe Design Duo

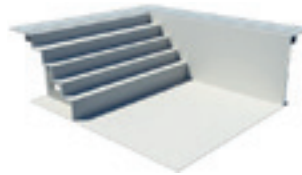

Ganzbreite Treppe

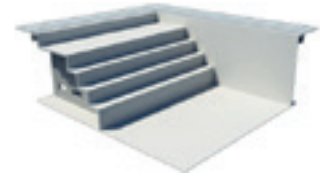

Ganzbreite Treppe  
m. Flachwasserzone



Treppe Atlantis

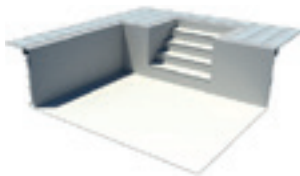

Außentreppe Eckig



Außentreppe Römisch



Außentreppe Halbkreis

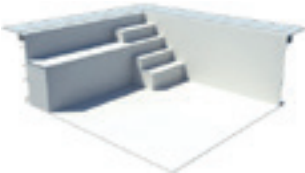

Sitzbank Standard

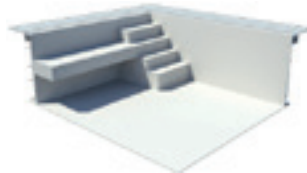

Sitzbank Blockoptik

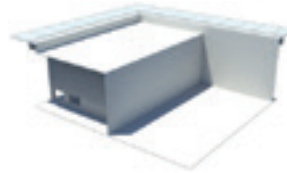

Flachwasserzone

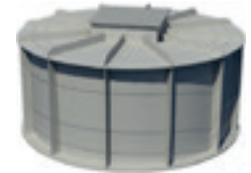

Schwallwasserbehälter  
rund



Schacht TS



Schacht TS Plus



Schacht Jet-Stream



Kombischacht AK Standard







# INNENHÜLLEN

---

Seite 66	Innenhüllen für Aufstellbecken
Seite 67	Innenhüllen für Rundbecken
Seite 68	Innenhüllen für Achtformbecken
Seite 69 - 70	Innenhüllen für Ovalbecken
Seite 71 - 72	Innenhüllen für Rechteckbecken
Seite 73	Maßgefertigte Innenhüllen
Seite 74 - 75	Maßgefertigte Innenhüllen „Dream Liner“
Seite 76	Vlies & Vlieskleber
Seite 76 - 77	Folien-Reparatur
Seite 77 - 79	Profilschienen

# POOLFOLIEN

## Innenhüllen für Aufstellbecken

Preiswerte Innenhüllen ohne Befestigungsprofil, als Overlap-Version. Das Folienmaterial hat eine strukturlose, homogene Oberfläche und ist UV-stabilisiert.

Innenhüllen dieser Serie sind optimal als Ersatz für Aufstell- und Kinderbadebecken in Baumarktqualität geeignet.

### Befestigung

Ohne Biese, als Overlap-Version.



### Overlap / ohne Biese

- Für Aufstell- und Kinderbadebecken
- Innenhülle wird ohne Biese, mit überschüssigem Folienmaterial zur Überlappung gefertigt

### Rundbecken

### Blau 0,225 mm

Größe	Tiefe	Artikel-Nr.	Preis €
Ø 240 cm	90 cm	E 0200972.2	57,50

### Ovalbecken

### Blau 0,40 mm

Größe	Tiefe	Artikel-Nr.	Preis €
550 x 370 cm	120 cm	E 0200944	196,00
730 x 370 cm	120 cm	E 0200954	255,00
910 x 460 cm	120 cm	E 0200964	355,00

### Rundbecken

### Blau 0,25 mm

Größe	Tiefe	Artikel-Nr.	Preis €
Ø 350 cm	90 cm	E 0200974.3	86,00
Ø 360 cm	90 cm	E 0200976.3	86,00
	110 cm	E 0200978.3	89,00
	120 cm	E 0200980.3	92,00
Ø 450 cm	90 cm	E 0200984.3	122,00
Ø 460 cm	90 cm	E 0200986.3	122,00
	110 cm	E 0200988.3	125,00

### Rundbecken

### Blau 0,40 mm

Größe	Tiefe	Artikel-Nr.	Preis €
Ø 360 cm	90 cm	E 0200976.4	120,00
	110 cm	E 0200978.4	127,50
	120 cm	E 0200980.4	129,50
Ø 460 cm	90 cm	E 0200986.4	166,00
	110 cm	E 0200988.4	178,00
	120 cm	E 0200914	192,00
Ø 550 cm	120 cm	E 0200924	272,50
Ø 640 cm	120 cm	E 0200934	312,00

## Innenhüllen für Rundbecken

Innenhüllen aus deutschem **Elbtal Plastics** Folienmaterial mit Befestigungsprofil. Das Folienmaterial hat eine strukturlose, homogene Oberfläche, ist UV-stabilisiert und erfüllt die Norm DIN EN 71-3 (Sicherheit von Kinderspielzeug).

Geeignet für eine Dauerwassertemperatur von maximal 28° C.

### Folienbefestigung

Wahlweise mit Einhängebiese P1 oder Keilbiese AP. Bitte ersetzen Sie bei der Artikel-Nr. den Unterstrich durch ein E / K für Ihre gewünschte Befestigungsart.

### Garantie

- 6 Jahre auf Fehler der Schweißnaht bei Stärke 0,60 mm
- 8 Jahre auf Fehler der Schweißnaht bei Stärke 0,80 mm



### Einhängebiese P1 (E)

- Für Stahlwandbecken
- Folie wird über Stahlmantel eingehängt
- Geeignet für alle gängigen Handlauf-Systeme



### Keilbiese AP (K)

- Für Stahlwandbecken
- Folie wird in seitlicher KB-Aufnahme befestigt
- Geeignet für Active Pool Kombi-Handlauf

Größe	Tiefe	Blau 0,60 mm		Blau 0,80 mm		Sand 0,80 mm		Grau 0,80 mm	
		Artikel-Nr.	Preis €	Artikel-Nr.	Preis €	Artikel-Nr.	Preis €	Artikel-Nr.	Preis €
Ø 250 cm	120 cm	F 0200000_6	309,00	F 0200000_8	349,00	F 0200000_8S	419,00	F 0200000_8G	429,00
	150 cm	F 0200100_6	349,00	F 0200100_8	399,00	F 0200100_8S	469,00	F 0200100_8G	479,00
Ø 300 cm	120 cm	F 0200005_6	369,00	F 0200005_8	409,00	F 0200005_8S	529,00	F 0200005_8G	539,00
	150 cm	F 0200105_6	409,00	F 0200105_8	459,00	F 0200105_8S	569,00	F 0200105_8G	589,00
Ø 320 cm	120 cm	F 0200007_6	429,00	F 0200007_8	479,00	F 0200007_8S	559,00	F 0200007_8G	569,00
	150 cm	F 0200107_6	469,00	F 0200107_8	529,00	F 0200107_8S	599,00	F 0200107_8G	619,00
Ø 350 cm	120 cm	F 0200010_6	489,00	F 0200010_8	549,00	F 0200010_8S	619,00	F 0200010_8G	639,00
	150 cm	F 0200110_6	539,00	F 0200110_8	609,00	F 0200110_8S	699,00	F 0200110_8G	729,00
Ø 360 cm	120 cm	F 0200011_6	499,00	F 0200011_8	569,00	F 0200011_8S	649,00	F 0200011_8G	669,00
	150 cm	F 0200111_6	569,00	F 0200111_8	649,00	F 0200111_8S	719,00	F 0200111_8G	749,00
Ø 400 cm	120 cm	F 0200015_6	589,00	F 0200015_8	669,00	F 0200015_8S	739,00	F 0200015_8G	759,00
	150 cm	F 0200115_6	649,00	F 0200115_8	739,00	F 0200115_8S	819,00	F 0200115_8G	849,00
Ø 420 cm	120 cm	F 0200020_6	639,00	F 0200020_8	729,00	F 0200020_8S	809,00	F 0200020_8G	829,00
	150 cm	F 0200120_6	719,00	F 0200120_8	819,00	F 0200120_8S	869,00	F 0200120_8G	909,00
Ø 450 cm	120 cm	F 0200025_6	689,00	F 0200025_8	789,00	F 0200025_8S	879,00	F 0200025_8G	899,00
	150 cm	F 0200125_6	789,00	F 0200125_8	899,00	F 0200125_8S	969,00	F 0200125_8G	1.009,00
Ø 460 cm	120 cm	F 0200026_6	709,00	F 0200026_8	819,00	F 0200026_8S	909,00	F 0200026_8G	929,00
	150 cm	F 0200126_6	809,00	F 0200126_8	919,00	F 0200126_8S	999,00	F 0200126_8G	1.039,00
Ø 500 cm	120 cm	F 0200030_6	739,00	F 0200030_8	839,00	F 0200030_8S	1.019,00	F 0200030_8G	1.039,00
	150 cm	F 0200130_6	839,00	F 0200130_8	949,00	F 0200130_8S	1.109,00	F 0200130_8G	1.159,00
Ø 550 cm	120 cm	F 0200033_6	869,00	F 0200033_8	1.019,00	F 0200033_8S	1.159,00	F 0200033_8G	1.189,00
	150 cm	F 0200133_6	989,00	F 0200133_8	1.139,00	F 0200133_8S	1.299,00	F 0200133_8G	1.359,00
Ø 600 cm	120 cm	F 0200035_6	979,00	F 0200035_8	1.119,00	F 0200035_8S	1.289,00	F 0200035_8G	1.319,00
	150 cm	F 0200135_6	1.059,00	F 0200135_8	1.219,00	F 0200135_8S	1.409,00	F 0200135_8G	1.469,00
Ø 640 cm	120 cm	F 0200037_6	1.079,00	F 0200037_8	1.229,00	F 0200037_8S	1.379,00	F 0200037_8G	1.419,00
	150 cm	F 0200137_6	1.179,00	F 0200137_8	1.349,00	F 0200137_8S	1.559,00	F 0200137_8G	1.629,00
Ø 700 cm	120 cm	F 0200040_6	1.239,00	F 0200040_8	1.409,00	F 0200040_8S	1.589,00	F 0200040_8G	1.639,00
	150 cm	F 0200140_6	1.349,00	F 0200140_8	1.539,00	F 0200140_8S	1.779,00	F 0200140_8G	1.869,00
Ø 750 cm	120 cm	F 0200042_6	1.379,00	F 0200042_8	1.579,00	F 0200042_8S	1.769,00	F 0200042_8G	1.819,00
	150 cm	F 0200142_6	1.499,00	F 0200142_8	1.719,00	F 0200142_8S	1.989,00	F 0200142_8G	2.089,00
Ø 800 cm	120 cm	F 0200045_6	1.519,00	F 0200045_8	1.739,00	F 0200045_8S	2.019,00	F 0200045_8G	2.079,00
	150 cm	F 0200145_6	1.629,00	F 0200145_8	1.909,00	F 0200145_8S	2.159,00	F 0200145_8G	2.269,00
Ø 900 cm	120 cm	F 0200050_6	1.789,00	F 0200050_8	2.069,00	F 0200050_8S	2.439,00	F 0200050_8G	2.519,00
	150 cm	F 0200150_6	1.909,00	F 0200150_8	2.209,00	F 0200150_8S	2.559,00	F 0200150_8G	2.699,00
Ø 1000 cm	120 cm	F 0200055_6	2.089,00	F 0200055_8	2.419,00	F 0200055_8S	2.819,00	F 0200055_8G	2.909,00
	150 cm	F 0200155_6	2.219,00	F 0200155_8	2.569,00	F 0200155_8S	2.989,00	F 0200155_8G	3.159,00



## Innenhüllen für Achtformbecken

Innenhüllen aus deutschem Elbtal Plastics Folienmaterial mit Befestigungsprofil. Das Folienmaterial hat eine strukturlose, homogene Oberfläche, ist UV-stabilisiert und erfüllt die Norm DIN EN 71-3 (Sicherheit von Kinderspielzeug).

Geeignet für eine Dauerwassertemperatur von maximal 28° C.

### Folienbefestigung

Wahlweise mit Einhängebiese P1 oder Keilbiese AP.  
Bitte ersetzen Sie bei der Artikel-Nr. den Unterstrich durch ein E / K für Ihre gewünschte Befestigungsart.

### Garantie

- 6 Jahre auf Fehler der Schweißnaht bei Stärke 0,60 mm
- 8 Jahre auf Fehler der Schweißnaht bei Stärke 0,80 mm



### Einhängebiese P1 (E)

- Für Stahlwandbecken
- Folie wird über Stahlmantel eingehängt
- Geeignet für alle gängigen Handlauf-Systeme



### Keilbiese AP (K)

- Für Stahlwandbecken
- Folie wird in seitlicher KB-Aufnahme befestigt
- Geeignet für Active Pool Kombi-Handlauf

Größe	Tiefe	Blau 0,60 mm		Blau 0,80 mm		Sand 0,80 mm		Grau 0,80 mm	
		Artikel-Nr.	Preis €	Artikel-Nr.	Preis €	Artikel-Nr.	Preis €	Artikel-Nr.	Preis €
470 x 300 cm	120 cm	F 0200405_6	639,00	F 0200405_8	699,00	F 0200405_8S	809,00	F 0200405_8G	829,00
	150 cm	F 0200505_6	699,00	F 0200505_8	769,00	F 0200505_8S	889,00	F 0200505_8G	919,00
525 x 320 cm	120 cm	F 0200410_6	689,00	F 0200410_8	759,00	F 0200410_8S	899,00	F 0200410_8G	919,00
	150 cm	F 0200510_6	759,00	F 0200510_8	829,00	F 0200510_8S	999,00	F 0200510_8G	1.049,00
540 x 350 cm	120 cm	F 0200415_6	729,00	F 0200415_8	799,00	F 0200415_8S	989,00	F 0200415_8G	1.019,00
	150 cm	F 0200515_6	799,00	F 0200515_8	879,00	F 0200515_8S	1.069,00	F 0200515_8G	1.119,00
625 x 360 cm	120 cm	F 0200420_6	839,00	F 0200420_8	829,00	F 0200420_8S	1.129,00	F 0200420_8G	1.159,00
	150 cm	F 0200520_6	929,00	F 0200520_8	1.019,00	F 0200520_8S	1.219,00	F 0200520_8G	1.269,00
650 x 420 cm	120 cm	F 0200425_6	939,00	F 0200425_8	1.069,00	F 0200425_8S	1.259,00	F 0200425_8G	1.299,00
	150 cm	F 0200525_6	1.019,00	F 0200525_8	1.159,00	F 0200525_8S	1.349,00	F 0200525_8G	1.409,00
725 x 460 cm	120 cm	F 0200430_6	1.069,00	F 0200430_8	1.189,00	F 0200430_8S	1.409,00	F 0200430_8G	1.449,00
	150 cm	F 0200530_6	1.169,00	F 0200530_8	1.289,00	F 0200530_8S	1.529,00	F 0200530_8G	1.599,00
770 x 500 cm	120 cm	F 0200432_6	1.209,00	F 0200432_8	1.339,00	F 0200432_8S	1.589,00	F 0200432_8G	1.639,00
	150 cm	F 0200532_6	1.299,00	F 0200532_8	1.439,00	F 0200532_8S	1.689,00	F 0200532_8G	1.769,00
855 x 500 cm	120 cm	F 0200435_6	1.319,00	F 0200435_8	1.469,00	F 0200435_8S	1.749,00	F 0200435_8G	1.799,00
	150 cm	F 0200535_6	1.439,00	F 0200535_8	1.589,00	F 0200535_8S	1.859,00	F 0200535_8G	1.949,00
920 x 600 cm	120 cm	F 0200440_6	1.539,00	F 0200440_8	1.719,00	F 0200440_8S	2.049,00	F 0200440_8G	2.109,00
	150 cm	F 0200540_6	1.659,00	F 0200540_8	1.849,00	F 0200540_8S	2.229,00	F 0200540_8G	2.339,00

## Innenhüllen für Ovalbecken

Innenhüllen aus deutschem **Elbtal Plastics** Folienmaterial mit Befestigungsprofil. Das Folienmaterial hat eine strukturlose, homogene Oberfläche, ist UV-stabilisiert und erfüllt die Norm DIN EN 71-3 (Sicherheit von Kinderspielzeug).

Geeignet für eine Dauerwassertemperatur von maximal 28° C.

### Folienbefestigung

Wahlweise mit Einhängebiese P1 oder Keilbiese AP. Bitte ersetzen Sie bei der Artikel-Nr. den Unterstrich durch ein E / K für Ihre gewünschte Befestigungsart.

### Garantie

- 6 Jahre auf Fehler der Schweißnaht bei Stärke 0,60 mm
- 8 Jahre auf Fehler der Schweißnaht bei Stärke 0,80 mm



### Einhängebiese P1 (E)

- Für Stahlwandbecken
- Folie wird über Stahlmantel eingehängt
- Geeignet für alle gängigen Handlauf-Systeme



### Keilbiese AP (K)

- Für Stahlwandbecken
- Folie wird in seitlicher KB-Aufnahme befestigt
- Geeignet für Active Pool Kombi-Handlauf

Größe	Tiefe	Blau 0,60 mm		Blau 0,80 mm		Sand 0,80 mm		Grau 0,80 mm	
		Artikel-Nr.	Preis €	Artikel-Nr.	Preis €	Artikel-Nr.	Preis €	Artikel-Nr.	Preis €
400 x 250 cm	120 cm	F 0200200_6	509,00	F 0200200_8	589,00	F 0200200_8S	649,00	F 0200200_8G	669,00
	150 cm	F 0200300_6	559,00	F 0200300_8	639,00	F 0200300_8S	699,00	F 0200300_8G	729,00
450 x 300 cm	120 cm	F 0200202_6	619,00	F 0200202_8	729,00	F 0200202_8S	799,00	F 0200202_8G	819,00
	150 cm	F 0200302_6	649,00	F 0200302_8	749,00	F 0200302_8S	819,00	F 0200302_8G	849,00
485 x 250 cm	120 cm	F 0200203_6	599,00	F 0200203_8	699,00	F 0200203_8S	769,00	F 0200203_8G	789,00
	150 cm	F 0200303_6	629,00	F 0200303_8	729,99	F 0200303_8S	799,00	F 0200303_8G	819,00
490 x 300 cm	120 cm	F 0200205_6	659,00	F 0200205_8	749,00	F 0200205_8S	829,00	F 0200205_8G	849,00
	150 cm	F 0200305_6	679,00	F 0200305_8	769,00	F 0200305_8S	879,00	F 0200305_8G	919,00
500 x 300 cm	120 cm	F 0200207_6	669,00	F 0200207_8	759,00	F 0200207_8S	839,00	F 0200207_8G	859,00
	150 cm	F 0200307_6	689,00	F 0200307_8	819,00	F 0200307_8S	899,00	F 0200307_8G	939,00
525 x 320 cm	120 cm	F 0200209_6	699,00	F 0200209_8	799,00	F 0200209_8S	889,00	F 0200209_8G	909,00
	150 cm	F 0200309_6	759,00	F 0200309_8	869,00	F 0200309_8S	959,00	F 0200309_8G	999,00
530 x 320 cm	120 cm	F 0200210_6	719,00	F 0200210_8	809,00	F 0200210_8S	899,00	F 0200210_8G	919,00
	150 cm	F 0200310_6	769,00	F 0200310_8	869,00	F 0200310_8S	969,00	F 0200310_8G	1.009,00
585 x 320 cm	120 cm	F 0200214_6	779,00	F 0200214_8	879,00	F 0200214_8S	979,00	F 0200214_8G	999,00
	150 cm	F 0200314_6	829,00	F 0200314_8	959,00	F 0200314_8S	1.059,00	F 0200314_8G	1.109,00
585 x 350 cm	120 cm	F 0200215_6	809,00	F 0200215_8	949,00	F 0200215_8S	1.049,00	F 0200215_8G	1.079,00
	150 cm	F 0200315_6	849,00	F 0200315_8	1.019,00	F 0200315_8S	1.139,00	F 0200315_8G	1.189,00
600 x 300 cm	120 cm	F 0200217_6	739,00	F 0200217_8	899,00	F 0200217_8S	979,00	F 0200217_8G	1.009,00
	150 cm	F 0200317_6	779,00	F 0200317_8	999,00	F 0200317_8S	1.099,00	F 0200317_8G	1.099,00
600 x 320 cm	120 cm	F 0200218_6	799,00	F 0200218_8	919,00	F 0200218_8S	1.009,00	F 0200218_8G	1.039,00
	150 cm	F 0200318_6	859,00	F 0200318_8	989,00	F 0200318_8S	1.099,00	F 0200318_8G	1.129,00
600 x 400 cm	120 cm	F 0200242_6	859,00	F 0200242_8	979,00	F 0200242_8S	1.129,00	F 0200242_8G	1.159,00
	150 cm	F 0200342_6	949,00	F 0200342_8	1.069,00	F 0200342_8S	1.219,00	F 0200342_8G	1.269,00
615 x 300 cm	120 cm	F 0200220_6	759,00	F 0200220_8	859,00	F 0200220_8S	1.009,00	F 0200220_8G	1.029,00
	150 cm	F 0200320_6	819,00	F 0200320_8	919,00	F 0200320_8S	1.089,00	F 0200320_8G	1.119,00
620 x 350 cm	120 cm	F 0200222_6	809,00	F 0200222_8	909,00	F 0200222_8S	1.069,00	F 0200222_8G	1.099,00
	150 cm	F 0200322_6	879,00	F 0200322_8	989,00	F 0200322_8S	1.179,00	F 0200322_8G	1.219,00
623 x 360 cm	120 cm	F 0200225_6	879,00	F 0200225_8	989,00	F 0200225_8S	1.139,00	F 0200225_8G	1.169,00
	150 cm	F 0200325_6	949,00	F 0200325_8	1.079,00	F 0200325_8S	1.189,00	F 0200325_8G	1.239,00
630 x 360 cm	120 cm	F 0200226_6	879,00	F 0200226_8	999,00	F 0200226_8S	1.159,00	F 0200226_8G	1.189,00
	150 cm	F 0200326_6	969,00	F 0200326_8	1.089,00	F 0200326_8S	1.209,00	F 0200326_8G	1.259,00
665 x 350 cm	120 cm	F 0200227_6	859,00	F 0200227_8	979,00	F 0200227_8S	1.139,00	F 0200227_8G	1.169,00
	150 cm	F 0200327_6	899,00	F 0200327_8	1.029,00	F 0200327_8S	1.229,00	F 0200327_8G	1.269,00
700 x 300 cm	120 cm	F 0200228_6	839,00	F 0200228_8	959,00	F 0200228_8S	1.099,00	F 0200228_8G	1.129,00
	150 cm	F 0200328_6	879,00	F 0200328_8	999,00	F 0200328_8S	1.189,00	F 0200328_8G	1.229,00
700 x 350 cm	120 cm	F 0200230_6	889,00	F 0200230_8	1.009,00	F 0200230_8S	1.199,00	F 0200230_8G	1.229,00
	150 cm	F 0200330_6	929,00	F 0200330_8	1.059,00	F 0200330_8S	1.269,00	F 0200330_8G	1.319,00



## Innenhüllen für Ovalbecken

Innenhüllen aus deutschem Elbtal Plastics Folienmaterial mit Befestigungsprofil. Das Folienmaterial hat eine strukturlose, homogene Oberfläche, ist UV-stabilisiert und erfüllt die Norm DIN EN 71-3 (Sicherheit von Kinderspielzeug).

Geeignet für eine Dauerwassertemperatur von maximal 28° C.

## Folienbefestigung

Wahlweise mit Einhängebiege P1 oder Keilbiege AP.  
Bitte ersetzen Sie bei der Artikel-Nr. den Unterstrich durch ein E / K für Ihre gewünschte Befestigungsart.

## Garantie

- 6 Jahre auf Fehler der Schweißnaht bei Stärke 0,60 mm
- 8 Jahre auf Fehler der Schweißnaht bei Stärke 0,80 mm



## Einhängebiege P1 (E)

- Für Stahlwandbecken
- Folie wird über Stahlmantel eingehängt
- Geeignet für alle gängigen Handlauf-Systeme



## Keilbiege AP (K)

- Für Stahlwandbecken
- Folie wird in seitlicher KB-Aufnahme befestigt
- Geeignet für Active Pool Kombi-Handlauf

Größe	Tiefe	Blau 0,60 mm		Blau 0,80 mm		Sand 0,80 mm		Grau 0,80 mm	
		Artikel-Nr.	Preis €	Artikel-Nr.	Preis €	Artikel-Nr.	Preis €	Artikel-Nr.	Preis €
700 x 400 cm	120 cm	F 0200232_6	939,00	F 0200232_8	1.099,00	F 0200232_8S	1.219,00	F 0200232_8G	1.249,00
	150 cm	F 0200332_6	989,00	F 0200332_8	1.209,00	F 0200332_8S	1.329,00	F 0200332_8G	1.389,00
702 x 360 cm	120 cm	F 0200233_6	929,00	F 0200233_8	1.039,00	F 0200233_8S	1.249,00	F 0200233_8G	1.289,00
	150 cm	F 0200333_6	989,00	F 0200333_8	1.189,00	F 0200333_8S	1.319,00	F 0200333_8G	1.369,00
715 x 400 cm	120 cm	F 0200235_6	949,00	F 0200235_8	1.079,00	F 0200235_8S	1.279,00	F 0200235_8G	1.319,00
	150 cm	F 0200335_6	999,00	F 0200335_8	1.249,00	F 0200335_8S	1.389,00	F 0200335_8G	1.449,00
730 x 375 cm	120 cm	F 0200237_6	979,00	F 0200237_8	1.089,00	F 0200237_8S	1.249,00	F 0200237_8G	1.289,00
	150 cm	F 0200337_6	1.029,00	F 0200337_8	1.209,00	F 0200337_8S	1.339,00	F 0200337_8G	1.399,00
737 x 360 cm	120 cm	F 0200238_6	949,00	F 0200238_8	1.069,00	F 0200238_8S	1.309,00	F 0200238_8G	1.339,00
	150 cm	F 0200338_6	1.029,00	F 0200338_8	1.169,00	F 0200338_8S	1.369,00	F 0200338_8G	1.429,00
750 x 350 cm	120 cm	F 0200240_6	909,00	F 0200240_8	1.029,00	F 0200240_8S	1.249,00	F 0200240_8G	1.289,00
	150 cm	F 0200340_6	979,00	F 0200340_8	1.109,00	F 0200340_8S	1.229,00	F 0200340_8G	1.389,00
800 x 400 cm	120 cm	F 0200245_6	1.039,00	F 0200245_8	1.199,00	F 0200245_8S	1.389,00	F 0200245_8G	1.399,00
	150 cm	F 0200345_6	1.139,00	F 0200345_8	1.299,00	F 0200345_8S	1.499,00	F 0200345_8G	1.569,00
800 x 416 cm	120 cm	F 0200246_6	1.069,00	F 0200246_8	1.249,00	F 0200246_8S	1.389,00	F 0200246_8G	1.429,00
	150 cm	F 0200346_6	1.149,00	F 0200346_8	1.319,00	F 0200346_8S	1.529,00	F 0200346_8G	1.599,00
820 x 420 cm	120 cm	F 0200247_6	1.099,00	F 0200247_8	1.269,00	F 0200247_8S	1.409,00	F 0200247_8G	1.449,00
	150 cm	F 0200347_6	1.159,00	F 0200347_8	1.339,00	F 0200347_8S	1.489,00	F 0200347_8G	1.559,00
870 x 400 cm	120 cm	F 0200250_6	1.109,00	F 0200250_8	1.309,00	F 0200250_8S	1.449,00	F 0200250_8G	1.499,00
	150 cm	F 0200350_6	1.169,00	F 0200350_8	1.329,00	F 0200350_8S	1.569,00	F 0200350_8G	1.639,00
900 x 400 cm	120 cm	F 0200255_6	1.139,00	F 0200255_8	1.339,00	F 0200255_8S	1.489,00	F 0200255_8G	1.529,00
	150 cm	F 0200355_6	1.199,00	F 0200355_8	1.369,00	F 0200355_8S	1.609,00	F 0200355_8G	1.679,00
900 x 450 cm	120 cm	F 0200260_6	1.229,00	F 0200260_8	1.429,00	F 0200260_8S	1.599,00	F 0200260_8G	1.659,00
	150 cm	F 0200360_6	1.329,00	F 0200360_8	1.559,00	F 0200360_8S	1.739,00	F 0200360_8G	1.819,00
900 x 500 cm	120 cm	F 0200265_6	1.359,00	F 0200265_8	1.519,00	F 0200265_8S	1.689,00	F 0200265_8G	1.739,00
	150 cm	F 0200365_6	1.499,00	F 0200365_8	1.719,00	F 0200365_8S	1.899,00	F 0200365_8G	1.999,00
916 x 460 cm	120 cm	F 0200261_6	1.279,00	F 0200261_8	1.459,00	F 0200261_8S	1.659,00	F 0200261_8G	1.709,00
	150 cm	F 0200361_6	1.419,00	F 0200361_8	1.619,00	F 0200361_8S	1.849,00	F 0200361_8G	1.929,00
950 x 420 cm	120 cm	F 0200270_6	1.229,00	F 0200270_8	1.429,00	F 0200270_8S	1.599,00	F 0200270_8G	1.639,00
	150 cm	F 0200370_6	1.309,00	F 0200370_8	1.509,00	F 0200370_8S	1.699,00	F 0200370_8G	1.779,00
1000 x 500 cm	120 cm	F 0200271_6	1.549,00	F 0200271_8	1.719,00	F 0200271_8S	1.899,00	F 0200271_8G	1.999,00
	150 cm	F 0200367_6	1.649,00	F 0200367_8	1.869,00	F 0200367_8S	2.069,00	F 0200367_8G	2.169,00
1100 x 550 cm	120 cm	F 0200275_6	1.759,00	F 0200275_8	2.019,00	F 0200275_8S	2.249,00	F 0200275_8G	2.319,00
	150 cm	F 0200375_6	1.889,00	F 0200375_8	2.169,00	F 0200375_8S	2.409,00	F 0200375_8G	2.529,00
1130 x 600 cm	120 cm	F 0200282_6	1.879,00	F 0200282_8	2.169,00	F 0200282_8S	2.419,00	F 0200282_8G	2.499,00
	150 cm	F 0200382_6	2.019,00	F 0200382_8	2.319,00	F 0200382_8S	2.589,00	F 0200382_8G	2.719,00
1200 x 600 cm	120 cm	F 0200285_6	1.999,00	F 0200285_8	2.289,00	F 0200285_8S	2.549,00	F 0200285_8G	2.629,00
	150 cm	F 0200385_6	2.129,00	F 0200385_8	2.439,00	F 0200385_8S	2.729,00	F 0200385_8G	2.869,00

## Innenhüllen für Rechteckbecken

Innenhüllen aus deutschem **Elbtal Plastics** Folienmaterial mit Befestigungsprofil. Das Folienmaterial hat eine strukturlose, homogene Oberfläche, ist UV-stabilisiert und erfüllt die Norm DIN EN 71-3 (Sicherheit von Kinderspielzeug).



### Keilbiese P3

- Für gemauerte & betonierte Schwimmbecken
- Folie wird in einer Befestigungsleiste befestigt
- Geeignet für alle gängigen P3 Befestigungsleisten

Geeignet für eine Dauerwassertemperatur von maximal 28° C.

### Folienbefestigung

Die Innenhülle wird mit Keilbiese P3 gefertigt.

### Garantie

- 6 Jahre auf Fehler der Schweißnaht bei Stärke 0,60 mm
- 8 Jahre auf Fehler der Schweißnaht bei Stärke 0,80 mm

Größe	Tiefe	Blau 0,60 mm		Blau 0,80 mm		Sand 0,80 mm		Grau 0,80 mm	
		Artikel-Nr.	Preis €	Artikel-Nr.	Preis €	Artikel-Nr.	Preis €	Artikel-Nr.	Preis €
300 x 300 cm	125 cm	F 0220115.6	569,00	F 0220115.8	669,00	F 0220115.8S	719,00	F 0220115.8G	739,00
	150 cm	F 0225115.6	609,00	F 0225115.8	719,00	F 0225115.8S	779,00	F 0225115.8G	789,00
350 x 250 cm	125 cm	F 0220130.6	609,00	F 0220130.8	709,00	F 0220130.8S	769,00	F 0220130.8G	809,00
	150 cm	F 0225130.6	619,00	F 0225130.8	719,00	F 0225130.8S	779,00	F 0225130.8G	819,00
400 x 250 cm	125 cm	F 0220145.6	649,00	F 0220145.8	769,00	F 0220145.8S	839,00	F 0220145.8G	869,00
	150 cm	F 0225145.6	659,00	F 0225145.8	779,00	F 0225145.8S	849,00	F 0225145.8G	879,00
400 x 300 cm	125 cm	F 0220147.6	689,00	F 0220147.8	819,00	F 0220147.8S	899,00	F 0220147.8G	919,00
	150 cm	F 0225147.6	699,00	F 0225147.8	829,00	F 0225147.8S	909,00	F 0225147.8G	929,00
450 x 250 cm	125 cm	F 0220184.6	679,00	F 0220184.8	809,00	F 0220184.8S	879,00	F 0220184.8G	909,00
	150 cm	F 0225184.6	689,00	F 0225184.8	819,00	F 0225184.8S	889,00	F 0225184.8G	919,00
450 x 300 cm	125 cm	F 0220186.6	739,00	F 0220186.8	879,00	F 0220186.8S	959,00	F 0220186.8G	989,00
	150 cm	F 0225186.6	749,00	F 0225186.8	889,00	F 0225186.8S	969,00	F 0225186.8G	999,00
500 x 250 cm	125 cm	F 0220206.6	719,00	F 0220206.8	859,00	F 0220206.8S	939,00	F 0220206.8G	969,00
	150 cm	F 0225206.6	729,00	F 0225206.8	869,00	F 0225206.8S	949,00	F 0225206.8G	979,00
500 x 300 cm	125 cm	F 0220208.6	779,00	F 0220208.8	919,00	F 0220208.8S	1.009,00	F 0220208.8G	1.039,00
	150 cm	F 0225208.6	789,00	F 0225208.8	929,00	F 0225208.8S	1.019,00	F 0225208.8G	1.049,00
500 x 400 cm	125 cm	F 0220212.6	889,00	F 0220212.8	1.069,00	F 0220212.8S	1.179,00	F 0220212.8G	1.229,00
	150 cm	F 0225212.6	899,00	F 0225212.8	1.079,00	F 0225212.8S	1.189,00	F 0225212.8G	1.239,00
500 x 500 cm	125 cm	F 0220216.6	1.009,00	F 0220216.8	1.219,00	F 0220216.8S	1.349,00	F 0220216.8G	1.399,00
	150 cm	F 0225216.6	1.019,00	F 0225216.8	1.229,00	F 0225216.8S	1.359,00	F 0225216.8G	1.409,00
550 x 300 cm	125 cm	F 0220261.6	829,00	F 0220261.8	989,00	F 0220261.8S	1.089,00	F 0220261.8S	1.119,00
	150 cm	F 0225261.6	839,00	F 0225261.8	999,00	F 0225261.8S	1.099,00	F 0225261.8S	1.129,00
550 x 350 cm	125 cm	F 0220263.6	879,00	F 0220263.8	1.059,00	F 0220263.8S	1.169,00	F 0220263.8G	1.199,00
	150 cm	F 0225263.6	889,00	F 0225263.8	1.069,00	F 0225263.8S	1.179,00	F 0225263.8G	1.209,00
600 x 300 cm	125 cm	F 0220292.6	869,00	F 0220292.8	1.039,00	F 0220292.8S	1.139,00	F 0220292.8G	1.189,00
	150 cm	F 0225292.6	879,00	F 0225292.8	1.049,00	F 0225292.8S	1.149,00	F 0225292.8G	1.199,00
600 x 350 cm	125 cm	F 0220294.6	919,00	F 0220294.8	1.099,00	F 0220294.8S	1.239,00	F 0220294.8G	1.269,00
	150 cm	F 0225294.6	929,00	F 0225294.8	1.119,00	F 0225294.8S	1.249,00	F 0225294.8G	1.279,00
600 x 400 cm	125 cm	F 0220296.6	979,00	F 0220296.8	1.199,00	F 0220296.8S	1.329,00	F 0220296.8G	1.379,00
	150 cm	F 0225296.6	989,00	F 0225296.8	1.209,00	F 0225296.8S	1.339,00	F 0220296.8G	1.389,00
600 x 600 cm	125 cm	F 0220304.6	1.279,00	F 0220304.8	1.559,00	F 0220304.8S	1.729,00	F 0220304.8G	1.789,00
	150 cm	F 0225304.6	1.289,00	F 0225304.8	1.569,00	F 0225304.8S	1.739,00	F 0225304.8G	1.799,00
650 x 300 cm	125 cm	F 0220328.6	909,00	F 0220328.8	1.089,00	F 0220328.8S	1.199,00	F 0220328.8G	1.239,00
	150 cm	F 0225328.6	919,00	F 0225328.8	1.099,00	F 0225328.8S	1.209,00	F 0225328.8G	1.249,00
650 x 350 cm	125 cm	F 0220330.6	969,00	F 0220330.8	1.169,00	F 0220330.8S	1.299,00	F 0220330.8G	1.339,00
	150 cm	F 0225330.6	979,00	F 0225330.8	1.179,00	F 0225330.8S	1.309,00	F 0225330.8G	1.349,00
650 x 400 cm	125 cm	F 0220332.6	1.049,00	F 0220332.8	1.269,00	F 0220332.8S	1.399,00	F 0220332.8G	1.449,00
	150 cm	F 0225332.6	1.059,00	F 0225332.8	1.279,00	F 0225332.8S	1.409,00	F 0225332.8G	1.459,00
650 x 450 cm	125 cm	F 0220334.6	1.109,00	F 0220334.8	1.349,00	F 0220334.8S	1.499,00	F 0220334.8G	1.589,00
	150 cm	F 0225334.6	1.119,00	F 0225334.8	1.359,00	F 0225334.8S	1.509,00	F 0225334.8G	1.599,00



## Innenhüllen für Rechteckbecken

Innenhüllen aus deutschem Elbtal Plastics Folienmaterial mit Befestigungsprofil. Das Folienmaterial hat eine strukturlose, homogene Oberfläche, ist UV-stabilisiert und erfüllt die Norm DIN EN 71-3 (Sicherheit von Kinderspielzeug).



### Keilbiese P3

- Für gemauerte & betonierte Schwimmbecken
- Folie wird in einer Befestigungsleiste befestigt
- Geeignet für alle gängigen P3 Befestigungsleisten

Geeignet für eine Dauerwassertemperatur von maximal 28° C.

### Folienbefestigung

Die Innenhülle wird mit Keilbiese P3 gefertigt.

### Garantie

- 6 Jahre auf Fehler der Schweißnaht bei Stärke 0,60 mm
- 8 Jahre auf Fehler der Schweißnaht bei Stärke 0,80 mm

Größe	Tiefe	Blau 0,60 mm		Blau 0,80 mm		Sand 0,60 mm		Grau 0,80 mm	
		Artikel-Nr.	Preis €	Artikel-Nr.	Preis €	Artikel-Nr.	Preis €	Artikel-Nr.	Preis €
700 x 300 cm	125 cm	F 0220377.6	949,00	F 0220377.8	1.149,00	F 0220377.8S	1.269,00	F 0220377.8G	1.299,00
	150 cm	F 0225377.6	959,00	F 0225377.8	1.159,00	F 0225377.8S	1.279,00	F 0225377.8G	1.309,00
700 x 350 cm	125 cm	F 0220379.6	1.029,00	F 0220379.8	1.239,00	F 0220379.8S	1.369,00	F 0220379.8G	1.419,00
	150 cm	F 0225379.6	1.039,00	F 0225379.8	1.249,00	F 0225379.8S	1.379,00	F 0225379.8G	1.429,00
700 x 400 cm	125 cm	F 0220381.6	1.099,00	F 0220381.8	1.339,00	F 0220381.8S	1.479,00	F 0220381.8G	1.519,00
	150 cm	F 0225381.6	1.119,00	F 0225381.8	1.349,00	F 0225381.8S	1.489,00	F 0225381.8G	1.529,00
750 x 350 cm	125 cm	F 0220422.6	1.089,00	F 0220422.8	1.309,00	F 0220422.8S	1.449,00	F 0220422.8G	1.499,00
	150 cm	F 0225422.6	1.099,00	F 0225422.8	1.319,00	F 0225422.8S	1.459,00	F 0225422.8G	1.509,00
800 x 300 cm	125 cm	F 0220487.6	1.059,00	F 0220487.8	1.279,00	F 0220487.8S	1.409,00	F 0220487.8G	1.459,00
	150 cm	F 0225487.6	1.069,00	F 0225487.8	1.289,00	F 0225487.8S	1.419,00	F 0225487.8G	1.469,00
800 x 350 cm	125 cm	F 0220489.6	1.159,00	F 0220489.8	1.399,00	F 0220489.8S	1.539,00	F 0220489.8G	1.599,00
	150 cm	F 0225489.6	1.169,00	F 0225489.8	1.409,00	F 0225489.8S	1.549,00	F 0225489.8G	1.609,00
800 x 400 cm	125 cm	F 0220491.6	1.229,00	F 0220491.8	1.489,00	F 0220491.8S	1.649,00	F 0220491.8G	1.699,00
	150 cm	F 0225491.6	1.239,00	F 0225491.8	1.499,00	F 0225491.8S	1.659,00	F 0225491.8G	1.709,00
800 x 450 cm	125 cm	F 0220493.6	1.299,00	F 0220493.8	1.599,00	F 0220493.8S	1.769,00	F 0220493.8G	1.819,00
	150 cm	F 0225493.6	1.309,00	F 0225493.8	1.609,00	F 0225493.8S	1.779,00	F 0225493.8G	1.829,00
800 x 500 cm	125 cm	F 0220495.6	1.389,00	F 0220495.8	1.689,00	F 0220495.8S	1.889,00	F 0220495.8G	1.949,00
	150 cm	F 0225495.6	1.399,00	F 0225495.8	1.699,00	F 0225495.8S	1.899,00	F 0225495.8G	1.959,00
850 x 350 cm	125 cm	F 0220540.6	1.199,00	F 0220540.8	1.459,00	F 0220540.8S	1.609,00	F 0220540.8G	1.669,00
	150 cm	F 0225540.6	1.209,00	F 0225540.8	1.469,00	F 0225540.8S	1.619,00	F 0225540.8G	1.679,00
850 x 400 cm	125 cm	F 0220542.6	1.269,00	F 0220542.8	1.549,00	F 0220542.8S	1.719,00	F 0220542.8G	1.789,00
	150 cm	F 0225542.6	1.279,00	F 0225542.8	1.559,00	F 0225542.8S	1.729,00	F 0225542.8G	1.799,00
850 x 450 cm	125 cm	F 0220544.6	1.369,00	F 0220544.8	1.659,00	F 0220544.8S	1.849,00	F 0220544.8G	1.899,00
	150 cm	F 0225544.6	1.379,00	F 0225544.8	1.669,00	F 0225544.8S	1.859,00	F 0225544.8G	1.909,00
850 x 500 cm	125 cm	F 0220546.6	1.459,00	F 0220546.8	1.789,00	F 0220546.8S	1.989,00	F 0220546.8G	2.059,00
	150 cm	F 0225546.6	1.469,00	F 0225546.8	1.799,00	F 0225546.8S	1.999,00	F 0225546.8G	2.069,00
900 x 300 cm	125 cm	F 0220595.6	1.189,00	F 0220595.8	1.419,00	F 0220595.8S	1.569,00	F 0220595.8G	1.599,00
	150 cm	F 0225595.6	1.199,00	F 0225595.8	1.429,00	F 0225595.8S	1.579,00	F 0225595.8G	1.609,00
900 x 400 cm	125 cm	F 0220599.6	1.349,00	F 0220599.8	1.629,00	F 0220599.8S	1.809,00	F 0220599.8G	1.889,00
	150 cm	F 0225599.6	1.359,00	F 0225599.8	1.639,00	F 0225599.8S	1.819,00	F 0225599.8G	1.899,00
900 x 450 cm	125 cm	F 0220601.6	1.409,00	F 0220601.8	1.729,00	F 0220601.8S	1.929,00	F 0220601.8G	1.999,00
	150 cm	F 0225601.6	1.419,00	F 0225601.8	1.739,00	F 0225601.8S	1.939,00	F 0225601.8G	2.009,00
900 x 500 cm	125 cm	F 0220603.6	1.499,00	F 0220603.8	1.829,00	F 0220603.8S	2.039,00	F 0220603.8G	2.099,00
	150 cm	F 0225603.6	1.509,00	F 0225603.8	1.839,00	F 0225603.8S	2.049,00	F 0225603.8G	2.109,00
1000 x 400 cm	125 cm	F 0220735.6	1.439,00	F 0220735.8	1.749,00	F 0220735.8S	1.949,00	F 0220735.8G	1.999,00
	150 cm	F 0225735.6	1.449,00	F 0225735.8	1.759,00	F 0225735.8S	1.959,00	F 0225735.8G	2.009,00
1000 x 500 cm	125 cm	F 0220739.6	1.629,00	F 0220739.8	1.999,00	F 0220739.8S	2.229,00	F 0220739.8G	2.299,00
	150 cm	F 0225739.6	1.639,00	F 0225739.8	2.009,00	F 0225739.8S	2.239,00	F 0225739.8G	2.309,00
1100 x 400 cm	125 cm	F 0220873.6	1.589,00	F 0220873.8	1.929,00	F 0220873.8S	2.139,00	F 0220873.8G	2.199,00
	150 cm	F 0225873.6	1.599,00	F 0225873.8	1.939,00	F 0225873.8S	2.149,00	F 0225873.8G	2.209,00



## Innenhüllen nach Maß (Sonderanfertigung)

Individuell gefertigte Folienauskleidung nach Maß für jede gängige Beckenart.

Rechteckige Innenhüllen werden mit einem Eckradius von R 6 cm gefertigt. Gegen einen Aufpreis ist auch eine rechteckige Eckausbildung möglich.

Erhältlich in 12 Ausführungen mit 3 verschiedenen Befestigungssystemen.

Bitte schicken Sie uns bei einer Anfrage ein Maßblatt Ihrer benötigten Innenhülle.

### Hinweise zur Berechnung:

Die Berechnung erfolgt auf Basis eines quadratischen bzw. rechteckigen Bodens, sowie der effektiven Wandfläche bei Rundbecken oder einer rechteckigen Wandfläche bei allen anderen Beckenformen.

Die Berechnung der Beckentiefe beträgt bei Adriablau 0,60 mm und 0,80 mm mindestens **1,20 m, 1,50 m oder 1,80 m**.

In allen anderen Farbtönen oder Folienstärken beträgt die Berechnungshöhe des Umfangs immer 1,50 m bis zu einer Beckentiefe von 1,52 m. Über einer Tiefe von 1,52 m müssen die Wände bei vielen Folien aus 2 Breiten gestückelt werden.

Lediglich Adriablau 0,60 und 0,80 mm kann noch bis zu einer Höhe von 1,80 m ohne zusätzliche Schweißnaht gefertigt werden.



### Einhängebiese P1

- Für Stahlwandbecken
- Folie wird über Stahlmantel eingehängt
- Geeignet für alle gängigen Handlauf-Systeme



### Keilbiese AP

- Für Stahlwandbecken
- Folie wird in seitlicher KB-Aufnahme befestigt
- Geeignet für Active Pool Kombi-Handlauf



### Keilbiese P3

- Für gemauerte & betonierte Schwimmbecken
- Folie wird in einer Befestigungsleiste befestigt
- Geeignet für alle gängigen P3 Befestigungsleisten

## Folienfarben und Stärken

Farbe / Muster	Stärke		Artikel-Nr.	Preiseinheit	Preis €
Adriablau	0,60 mm		F 0201005	je m <sup>2</sup>	23,00
Adriablau	0,80 mm		F 0201010	je m <sup>2</sup>	27,50
Adriablau HT	0,80 mm	Temperaturbeständig bis 38° C	F 0201025	je m <sup>2</sup>	42,50
Hellblau	0,80 mm		F 0201018	je m <sup>2</sup>	32,50
Sand	0,80 mm		F 0201020	je m <sup>2</sup>	32,50
Türkis	0,80 mm		F 0201022	je m <sup>2</sup>	32,50
Weiß	0,80 mm		F 0201019	je m <sup>2</sup>	32,50
Dunkelgrau	0,80 mm		F 0201021	je m <sup>2</sup>	32,50
Sand Metallic	0,80 mm		F 0201044	je m <sup>2</sup>	39,00
Silbergrau	0,80 mm		F 0201042	je m <sup>2</sup>	39,00
Blaumarmor	0,80 mm		F 0201026	je m <sup>2</sup>	41,50
Weißmarmor	0,80 mm		F 0201028	je m <sup>2</sup>	41,50
Mosaik Blau	0,80 mm		F 0201030	je m <sup>2</sup>	45,50
Aufschlag für rechteckige Eckausbildung (bei kleinen Schwimmbecken zwingend erforderlich)				je Folie	+ 15 %

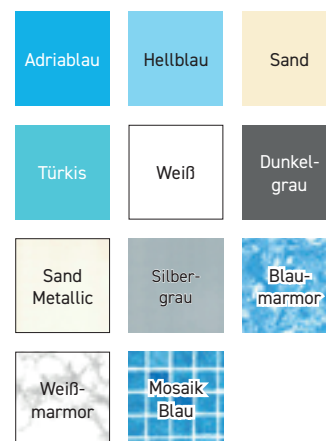

# DREAM LINER

## Dream Liner Innenhüllen (Maßanfertigung)

Unsere Dreamliner Folienauskleidungen sind seit Jahren eine kostengünstige und verlässliche Möglichkeit bestehende oder neue Pools mit einer Poolfolie abzudichten.

Die Innenhülle wird im Herstellwerk passgenau in einem Stück vorgefertigt. Dreamliner Folien können auf Anfrage auch passend für Underliner Elemente, wie auf der nachfolgenden Seite abgebildet, gefertigt werden.

Alle Dreamliner Folienauskleidungen sind normkonform mit allen Sicherheitsbestimmungen der Normen AFNOR NF T 54 802 und NF 15836-1, sowie der europäischen Norm EC 907/2006.

Dreamliner Folienauskleidungen sind geeignet für Wassertemperaturen bis zu **33° C** (je nach Ausführung).

Dreamliner Folienauskleidungen sind in 39 unterschiedlichen Ausführungen erhältlich – ob im einfarbigen Farbton oder in einem eleganten Muster – für jeden ist die passende Innenhülle dabei.

Wir beraten Sie gerne bei der Wahl Ihrer persönlichen Folienauskleidung.



### Overlap / ohne Biese

- Für Aufstell- und Kinderbadebecken
- Innenhülle wird ohne Biese, mit überschüssigem Folienmaterial zur Überlappung gefertigt



### Einhängebiese P1

- Für Stahlwandbecken
- Folie wird über Stahlmantel eingehängt
- Geeignet für alle gängigen Handlauf-Systeme



### Keilbiese P3

- Für gemauerte & betonierte Schwimmbecken
- Folie wird in einer Befestigungsleiste befestigt
- Geeignet für alle gängigen P3 Befestigungsleisten

### Preisgruppe 1 „Dream-Liner Unis“

Artikel-Nr.	Preisein.	Preis €
F 0201600	je m <sup>2</sup>	34,00

- 10 Jahre Garantie auf die Schweißnähte
- Bis 30° C Dauerwassertemperatur
- 8 Farben
- Einfarbige Folie



### Preisgruppe 2 „Dream-Liner 2015“

Artikel-Nr.	Preisein.	Preis €
F 0201610	je m <sup>2</sup>	39,50

- 10 Jahre Garantie auf die Schweißnähte
- Bis 33° C Dauerwassertemperatur
- 12 Farben
- 1-seitig bedruckte Folie



### Preisgruppe 3 „Dream-Liner Imprimés“

Artikel-Nr.	Preisein.	Preis €
F 0201630	je m <sup>2</sup>	48,00

- 10 Jahre Garantie auf die Schweißnähte
- Bis 33° C Dauerwassertemperatur
- 19 Farben / Muster
- 1-seitig bedruckte Folie



# UNDERLINER ELEMENTE FÜR DREAM LINER

Preise für Underliner Elemente auf Anfrage!

Bitte senden Sie uns eine genaue Maßskizze mit gewünschten Underliner Elementen.

## Treppenanlagen



Gerade Treppe (gesamte Beckenbreite)



Gerade Treppe



Trapez Treppe

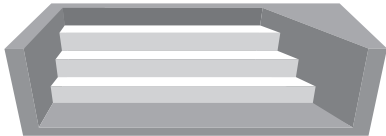

Abgeschrägte Treppe



Römische Treppe



Halbkreis Treppe



Schräge Ecktreppe



Viertelkreis Ecktreppe



Ecktreppe Diamant



Rechteckige Ecktreppe



Schmale Treppe



Römische Treppe (Innen)

## Treppenanlagen mit Sitzbank



Schräge Ecktreppe mit Sitzbank

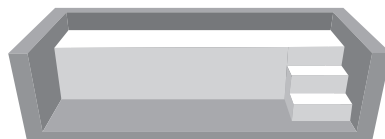

Schmale Treppe mit Flachwasserzone

## Rollladenschacht

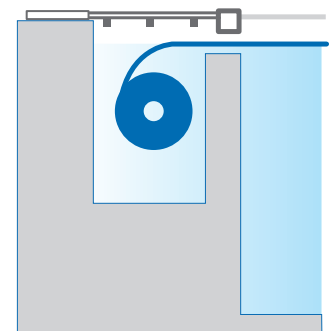

Auskleidung für  
Rollladenschacht

## Strand-Elemente



Rechteckiger Strandbereich



Römischer Strandbereich



Diese Art von Innenhüllen setzen eine enorme Maßgenauigkeit voraus, daher kann eine Faltenfreiheit nicht garantiert werden. Die Montage von Innenhüllen mit Underliner Elementen sollte generell nur durch Fachpersonal durchgeführt werden.

# FOLIENZUBEHÖR



## Isolier- und Schutzvlies

Ballenbreite: 150 cm oder 200 cm  
Flächengewicht: 400 g/m<sup>2</sup>

Thermisch verfestigtes, verrottungsfestes Polyester- und Polypropylenvlies zur Wärmedämmung und zum Schutz der Innenhülle.

Bezeichnung	Artikel-Nr.	Preis €
50,00 x 1,50 m   Ballen zu 75,0 m <sup>2</sup>	G 0201105	355,00
6,25 x 2,00 m   Ballen zu 12,5 m <sup>2</sup>	G 0201108	59,50
12,50 x 2,00 m   Ballen zu 25,0 m <sup>2</sup>	G 0201110	119,00
20,00 x 2,00 m   Ballen zu 40,0 m <sup>2</sup>	G 0201114	189,50
25,00 x 2,00 m   Ballen zu 50,0 m <sup>2</sup>	G 0201115	230,00
30,00 x 2,00 m   Ballen zu 60,0 m <sup>2</sup>	G 0201116	276,00
37,50 x 2,00 m   Ballen zu 75,0 m <sup>2</sup>	G 0201120	346,00
50,00 x 2,00 m   Ballen zu 100,0 m <sup>2</sup>	G 0201125	460,00
125,00 x 2,00 m   Ballen zu 250,0 m <sup>2</sup>	G 0201128	1.145,00

## Vlieskleber

### Sprühkleber für Vlies

optimal geeignet für die punktuelle Fixierung vom Vlies (bspw. an Einbauteilen).

### Vlieskleber Pro

geeignet für die großflächige Verklebung von Isolier- und Schutzvlies.  
Mit einem Eimer (5 kg) kann eine Fläche von bis zu 50 m<sup>2</sup> verklebt werden.



Gef. 1 / 2 / 3 / 8



Gef. 3

Bezeichnung	Artikel-Nr.	€/PE	Preis €
Fermit Sprühkleber Poly 500 ml	F 2000660	73,00 / l	36,50
Fermit Vlieskleber Pro 5 kg	F 0201130	11,99 / kg	59,95

# FOLIEN-REPARATUR



## Reparatur-Set für Innenhüllen und Abdeckplanen

Bezeichnung	Artikel-Nr.	Preis €
Spezial-Folienkleber Technicoll 8002 für Innenhüllen und Abdeckplanen aus PVC (Tube 38 g)	Gef. 2 / 4 G 0800585	11,95
Reparatur-Set für PVC-Folie glasklar mit Folienmaterial glasklar und Spezialkleber (30 ml)	Gef. 2 / 4 G 0800576	8,95
Reparatur-Set für PVC-Folie adriablau mit Folienmaterial blau und Spezialkleber (38 g)	Gef. 2 / 4 G 0800575	14,95
Reparatur-Set mit 5 Selbstklebefolien glasklar Größe 75 x 75 mm	G 0800590	3,50

## Fermit Reparatur-Set für Pool-Folien

Reparatur-Set, bestehend aus einem Kleber, einem Stück PVC-Folie und einem Applikator für die Reparatur von Folie in/an Pools.

Beständig gegen mit Chlor, Salz, und Ozon behandeltes Poolwasser.  
Kann an der Luft und unter Wasser angewendet werden. Nahezu unsichtbare Reparatur.



Bezeichnung		VPE	Artikel-Nr.	Preis €
Fermit Reparatur-Set für Pool-Folien	Gef. 3 / 4	6	G 0800577	16,75

# PROFILSCHIENEN

## Hart-PVC Befestigungsleisten

Befestigungsleisten aus Hart-PVC für die Montage einer Innenhülle mit Keilbiese P3.

Die Befestigungsleisten werden auf dem Beckenkopf mittels geeigneten Schrauben und Dübel (kein Lieferumfang) montiert.

Erhältlich in breiter und schmaler Ausführung.  
Für die breiten Befestigungsleisten ist zudem ein 45° Eckstück erhältlich.

Bezeichnung	VPE	Artikel-Nr.	Preiseinheit	Preis €
Hart-PVC Befestigungsleiste schmal	2 m	G 0201050	je lfm	9,25
Hart-PVC Befestigungsleiste breit	2 m	G 0201066	je lfm	14,75
Hart-PVC Eckstück 45° für breite Befestigungsleiste		G 0201075	je Stück	13,75

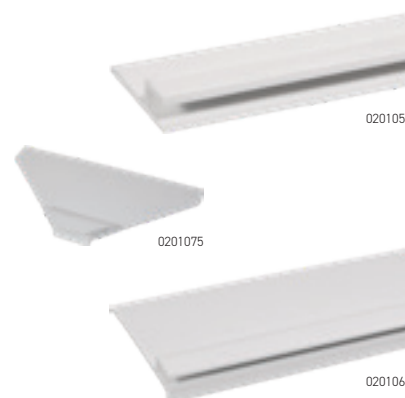

## Aluminium Befestigungsleisten

Befestigungsleisten aus Aluminium für die Montage einer Innenhülle mit Keilbiese P3.

Die Befestigungsleisten werden auf dem Beckenkopf mittels geeigneten Schrauben und Dübel (kein Lieferumfang) montiert.

Erhältlich in breiter Ausführung.

Bezeichnung	VPE	Artikel-Nr.	Preiseinheit	Preis €
Aluminium Befestigungsleiste breit	2 m	G 0201064	je lfm	18,50

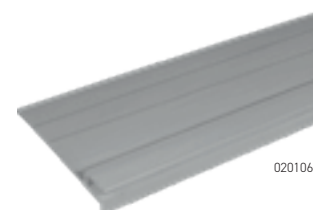

# PROFILSCHIENEN

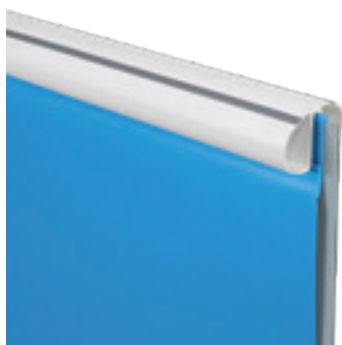

## Handlaufpaket Classic

Hart-PVC Handlaufschienen „Made in Germany“ für Stahlwandbecken..

Zur Fixierung einer Innenhülle mit **Einhängebiese P1** geeignet.

Ein späterer Folienwechsel ist mit dieser Handlauf-Variante nur möglich, wenn der Handlauf komplett von der Stahlwand entfernt werden kann.



**Breite:** ca. 35 mm  
**Höhe:** ca. 24 mm  
**Farbe:** Weiß mit 2 silbernen Akzentstreifen  
**Lieferumfang:** Handlaufschienen inkl. Steckverbinder



## Handlaufpaket Kombi

Hart-PVC Handlaufschienen „Made in Germany“ für Stahlwandbecken.

Zur Fixierung einer Innenhülle mit **Einhängebiese P1** geeignet. Durch die seitliche Aufnahme ist auch die Einbringung einer Innenhülle mit **Keilbiese AP** möglich.

Ein späterer Folienwechsel ist mit dieser Handlauf-Variante durch die Keilbiese-Aufnahme auch möglich, wenn der Handlauf (bspw. mit Beckenrandsteinen) überdeckt ist.



**Breite:** ca. 37 mm  
**Höhe:** ca. 39 mm  
**Farbe:** Weiß mit blauem Akzentstreifen (breit)  
**Lieferumfang:** Handlaufschienen inkl. Steckverbinder



## Kederband

zur Fixierung einer Innenhülle mit Keilbiese AP im Kombi-Handlauf.

Bezeichnung	Artikel-Nr.	Preiseinheit	Preis €
Kederprofil glasklar 8 x 2,5 mm	G 2000150	je lfm	2,95

## Handlaufpakete für Rundbecken

Größe	Classic Handlauf		Kombi Handlauf	
	Artikel-Nr.	Preis €	Artikel-Nr.	Preis €
Ø 250 cm	G 2100000P1	92,00	G 2100000V2	136,00
Ø 300 cm	G 2100005P1	109,00	G 2100005V2	162,00
Ø 320 cm	G 2100007P1	117,00	G 2100007V2	173,00
Ø 350 cm	G 2100010P1	128,00	G 2100010V2	189,00
Ø 360 cm	G 2100012P1	132,00	G 2100012V2	195,00
Ø 400 cm	G 2100015P1	146,00	G 2100015V2	216,00
Ø 420 cm	G 2100020P1	153,00	G 2100020V2	227,00
Ø 450 cm	G 2100025P1	164,00	G 2100025V2	243,00
Ø 460 cm	G 2100026P1	168,00	G 2100026V2	249,00
Ø 500 cm	G 2100030P1	183,00	G 2100030V2	270,00
Ø 550 cm	G 2100033P1	199,00	G 2100033V2	298,00
Ø 600 cm	G 2100035P1	219,00	G 2100035V2	325,00
Ø 640 cm	G 2100037P1	234,00	G 2100037V2	346,00
Ø 700 cm	G 2100040P1	256,00	G 2100040V2	379,00
Ø 750 cm	G 2100043P1	274,00	G 2100043V2	406,00
Ø 800 cm	G 2100045P1	293,00	G 2100045V2	432,00
Ø 900 cm	G 2100050P1	328,00	G 2100050V2	486,00
Ø 1000 cm	G 2100055P1	365,00	G 2100055V2	541,00

## Handlaufpakete für Ovalbecken

Größe	Classic Handlauf		Kombi Handlauf	
	Artikel-Nr.	Preis €	Artikel-Nr.	Preis €
400 x 250 cm	G 2100200P1	127,00	G 2100200V2	188,00
450 x 300 cm	G 2100204P1	145,00	G 2100204V2	214,00
485 x 250 cm	G 2100203P1	146,00	G 2100203V2	217,00
490 x 300 cm	G 2100205P1	154,00	G 2100205V2	228,00
530 x 320 cm	G 2100210P1	166,00	G 2100210V2	246,00
585 x 350 cm	G 2100215P1	183,00	G 2100215V2	271,00
600 x 320 cm	G 2100218P1	182,00	G 2100218V2	269,00
600 x 400 cm	G 2100232P1	193,00	G 2100232V2	286,00
615 x 300 cm	G 2100220P1	183,00	G 2100220V2	271,00
623 x 360 cm	G 2100225P1	193,00	G 2100225V2	286,00
630 x 360 cm	G 2100226P1	194,00	G 2100226V2	288,00
700 x 300 cm	G 2100228P1	203,00	G 2100228V2	299,00
700 x 350 cm	G 2100230P1	209,00	G 2100230V2	309,00
715 x 400 cm	G 2100235P1	219,00	G 2100235V2	325,00
730 x 375 cm	G 2100242P1	219,00	G 2100242V2	325,00
737 x 360 cm	G 2100237P1	219,00	G 2100237V2	325,00
750 x 350 cm	G 2100240P1	221,00	G 2100240V2	327,00
800 x 400 cm	G 2100245P1	239,00	G 2100245V2	354,00
820 x 420 cm	G 2100248P1	246,00	G 2100248V2	365,00
870 x 400 cm	G 2100250P1	255,00	G 2100250V2	379,00
900 x 400 cm	G 2100255P1	262,00	G 2100255V2	389,00
900 x 450 cm	G 2100260P1	269,00	G 2100260V2	398,00
900 x 500 cm	G 2100265P1	275,00	G 2100265V2	409,00
916 x 460 cm	G 2100262P1	274,00	G 2100262V2	406,00
1100 x 550 cm	G 2100272P1	328,00	G 2100272V2	487,00

## Handlaufpakete für Achtformbecken

Größe	Classic Handlauf		Kombi Handlauf	
	Artikel-Nr.	Preis €	Artikel-Nr.	Preis €
470 x 300 cm	G 2100605P1	153,00	G 2100605V2	227,00
525 x 320 cm	G 2100610P1	169,00	G 2100610V2	249,00
540 x 350 cm	G 2100615P1	175,00	G 2100615V2	259,00
625 x 360 cm	G 2100620P1	199,00	G 2100620V2	298,00
650 x 420 cm	G 2100625P1	209,00	G 2100625V2	312,00
725 x 460 cm	G 2100630P1	233,00	G 2100630V2	346,00
770 x 500 cm	G 2100635P1	249,00	G 2100635V2	370,00
855 x 500 cm	G 2100640P1	274,00	G 2100640V2	408,00
920 x 600 cm	G 2100645P1	296,00	G 2100645V2	439,00







# FILTERANLAGEN

---

Seite 82 - 86	Sandfilteranlagen
Seite 86	Kartuschenfilteranlagen
Seite 88 - 89	Filterkessel
Seite 90	Quarzsand, Filterglas, Aquawool
Seite 91	Füllmengen für Filterbehälter
Seite 92	Umschaltventile
Seite 93	Technikschächte aus Polypropylen
Seite 94	Technikwände mit vorinstallierter Technik
Seite 96 - 99	Filterpumpen, Gegenstrompumpen
Seite 100 - 102	Niveau-Steuerung, Frostschutz, Filtersteuerungen, Heizungssteuerungen

# FILTERANLAGEN



## Einhäng-Kartuschenfilteranlage Azuro 2000

Geeignet für Stahlwandbecken ab 60 cm Tiefe. Komplett mit Sicherheitstrafo 230V/12V | 20 Watt. Mit Einhängbügel für Stahlwandbecken mit Handlauf.

Ideal für kleine Stahlwandbecken geeignet. Einfache Installation ohne Verlegung von Rohrleitungen. Es müssen keine Ausschnitte im Stahlblech gemacht werden.

Filtermedium: Kartusche (Einfache Entnahme zur Reinigung)

Filterleistung: ca. 2.000 Liter / Stunde

Bezeichnung	Filterleistung	Artikel-Nr.	Preis €
Filteranlage Azuro 2000	2,0 m³/h	F 0300022	97,50
Ersatzkartusche für Azuro 2000		F 0301495	17,95



## Einbau-Kartuschenfilteranlage Azuro 2500

Wandeinbau-Skimmer kombiniert mit Einlaufdüse und Filterkartusche zum Festeinbau in die Poolwand. Komplett mit Sicherheitstrafo 230V/12V | 35 Watt.

Ideal für kleine Stahlwandbecken geeignet. Einfache Installation ohne Verlegung von Rohrleitungen. Wandeinbau erforderlich. Es müssen Ausschnitte im Stahlblech erstellt werden.

Filtermedium: Kartusche (Einfache Entnahme zur Reinigung)

Filterleistung: ca. 2.500 Liter / Stunde

Bezeichnung	Filterleistung	Artikel-Nr.	Preis €
Filteranlage Azuro 2500	2,5 m³/h	F 0300020	119,50
Ersatzkartusche für Azuro 2500		F 0301490	19,95



## Sandfilteranlage Azuro 4 mit Timer

Sandfilteranlage für Aufstellbecken mit integrierter Pumpe inkl. Zeitschaltuhr. Ausgestattet mit 7-Wege-Ventil mit den Stellungen: Filtern, Nachspülen, Entleeren, Zirkulieren, Rückspülen, Geschlossen, Winter.

6 m Verbindungsschlauch NW 32 mm und 6 Schlauchschellen sind im Lieferumfang enthalten.

Filtermedium: Sand / Glas (nicht im Lieferumfang enthalten)

Filterleistung: ca. 4.000 Liter / Stunde

Geeignet bis: ca. 16 m³ Wasserinhalt

Bezeichnung	Sand	Filterleistung	Artikel-Nr.	Preis €
Filteranlage Azuro 4 mit Timer	14 kg	4,0 m³/h	F 0300045	239,00

## Sandfilteranlage APC

Kompakter Sandfilterbehälter aus robustem Kunststoff mit leistungsstarker Pumpe. Komplett mit Manometer, Innenverrohrung, Kesselentleerung.

APC 330 + APC 330 Joy: 4-Wege-Umschaltventil mit Spannring. Anschluss am Ventil 1 ½" IG.

APC 460: 6-Wege-Umschaltventil mit Spannring. Anschluss am Ventil 1 ½" IG.

Pumpe Joy: Normalsaugend

Pumpe SPS: Selbstansaugend

Filtermedium: Sand / Glas (nicht im Lieferumfang enthalten)

Bezeichnung	Kessel Ø	Sand	Filterleistung	Artikel-Nr.	Preis €
Filteranlage APC 330 Joy mit Pumpe Joy und Filterpalette	330 mm	25 kg	6,0 m³/h	F 0300030	185,00
Filteranlage APC 330 mit Pumpe SPS 75	330 mm	25 kg	7,5 m³/h	F 0300056	255,00
Filteranlage APC 460 mit Pumpe SPS 100	460 mm	50 kg	9,0 m³/h	F 0300058	325,00
Filterpalette für APC 330				F 2000228	10,50

Abbildung: APC 460 | Angegebene Filterleistung bei 4 mWS.



## 🇩🇪 Sandfilteranlage APM

Filterbehälter „Made in Germany“, aus PE, hergestellt im Blow-Molding-Verfahren. Komplett mit Manometer, Innenverrohrung, Kesselentleerung und Filterpalette.

Inkl. 6-Wege-Umschaltventil mit Spannring. Anschluss am Ventil 1 ½" IG.

Mit selbstansaugender Marken-Filterpumpe mit großem Vorfilter.

Verbindung zwischen Pumpe und Umschaltventil mit flexiblem Schlauch.

Filtermedium: Sand / Glas (nicht im Lieferumfang enthalten)

Bezeichnung	Kessel Ø	Sand	Filterleistung	Artikel-Nr.	Preis €
Filteranlage APM 3008 mit Pumpe SPS 100	300 mm	20 kg	8,6 m³/h	F 0300082	369,00
Filteranlage APM 4008 mit Pumpe SPS 100	400 mm	50 kg	8,6 m³/h	F 0300090	435,00
Filteranlage APM 4011 mit Pumpe Micro 50	400 mm	50 kg	12,0 m³/h	F 0300092	589,00
Filteranlage APM 5011 mit Pumpe Micro 50	500 mm	75 kg	12,0 m³/h	F 0300120	699,00
Filteranlage APM 5014 mit Pumpe Hayward Powerline 81004	500 mm	75 kg	14,0 m³/h	F 0300124	769,00

Abbildung: APM 4008 | Angegebene Filterleistung bei 4 mWS.



# FILTERANLAGEN



## Sandfilteranlage APM Profi

Filterbehälter „Made in Germany“, aus PE, hergestellt im Blow-Molding-Verfahren. Komplett mit Manometer, Innenverrohrung, Kesselentleerung und Filterpalette.

Inkl. 6-Wege Umschaltventil mit Spanning. Anschluss am Ventil 1 ½" IG.

Mit selbstansaugender Marken-Filterpumpe mit großem Vorfilter.  
Verbindung zwischen Pumpe und Umschaltventil mit fester Massivverrohrung.

Filtermedium: Sand / Glas (nicht im Lieferumfang enthalten)

Bezeichnung	Kessel Ø	Sand	Filterleistung	Artikel-Nr.	Preis €
Filteranlage APM 3008 Profi mit Pumpe Hayward Powerline 81002	300 mm	20 kg	8,0 m³/h	F 0300143	549,00
Filteranlage APM 3011 Profi mit Pumpe Hayward Powerline 81003	300 mm	20 kg	11,0 m³/h	F 0300145	579,00
Filteranlage APM 4011 Profi mit Pumpe Hayward Powerline 81003	400 mm	50 kg	11,0 m³/h	F 0300156	639,00
Filteranlage APM 5014 Profi mit Pumpe Hayward Powerline 81004	500 mm	75 kg	14,0 m³/h	F 0300166	779,00

Abbildung: APM 4011 Profi | Angegebene Filterleistung bei 4 mWS.



## Sandfilteranlage APX

2-geteilter Filterbehälter „Made in Germany“ aus hochwertigem Niederdruck-Polypropylen mit VA-Spanning und Side-Mount Ventil. Komplett mit automatischer und manueller Entlüftung, Kesselentleerung und Manometer. APX 400 / 500 mit Filterpalette, APX 600 ohne Filterpalette.

Inkl. 6-Wege Side-Mount Umschaltventil. Anschluss am Side-Mount Ventil 1 ½" IG.

Mit selbstansaugender Hayward Filterpumpe mit großem Vorfilter.  
Verbindung zwischen Pumpe und Umschaltventil mit fester Massivverrohrung.

Filtermedium: Sand / Glas (nicht im Lieferumfang enthalten)

Bezeichnung	Kessel Ø	Sand	Filterleistung	Artikel-Nr.	Preis €
Filteranlage APX 4010 mit Pumpe Hayward Powerline 81003	400 mm	50 kg	10,0 m³/h	F 0300209	955,00
Filteranlage APX 4013 mit Pumpe Hayward Powerline 81004	400 mm	50 kg	13,0 m³/h	F 0300211	979,00
Filteranlage APX 5013 mit Pumpe Hayward Powerline 81004	500 mm	75 kg	13,0 m³/h	F 0300218	1.079,00
Filteranlage APX 5016 mit Pumpe Hayward Powerline 81005	500 mm	75 kg	16,0 m³/h	F 0300219	1.109,00
Filteranlage APX 6016 mit Pumpe Hayward Powerline 81005	600 mm	125 kg	16,0 m³/h	F 0300228	1.235,00
Filteranlage APX 6018 mit Pumpe Hayward Powerline 81006	600 mm	125 kg	18,0 m³/h	F 0300229	1.290,00
Filterpalette für APX 600				F 2000248	105,00

Abbildung: APX 5013 | Angegebene Filterleistung bei 5 mWS.

### Kesselfarbe



## Sandfilteranlage Hayward Powerline Top



Robuster, dickwandiger, Hayward Filterbehälter aus Kunststoff mit Hayward Powerline Pumpe. Komplett mit Manometer, Innenverrohrung und Kesselentleerung.

Inkl. 6-Wege Umschaltventil mit Spannring. Anschluss am Ventil 1 ½" IG.

Mit selbstansaugender Hayward Powerline Filterpumpe mit großem Vorfilter. Verbindung zwischen Pumpe und Umschaltventil mit fester Massivverrohrung.

Filtermedium: Sand / Glas (nicht im Lieferumfang enthalten)

Bezeichnung	Kessel Ø	Sand	Filterleistung	Artikel-Nr.	Preis €
Filteranlage Hayward Top 4011 PT mit Pumpe Hayward Powerline 81003	400 mm	75 kg	11,0 m³/h	F 0302610	669,00
Filteranlage Hayward Top 5115 PT mit Pumpe Hayward Powerline 81004	510 mm	100 kg	15,0 m³/h	F 0302620	829,00

Angegebene Filterleistung bei 4 mWS.



## Sandfilteranlage Hayward Powerline Side



Robuster, dickwandiger, Hayward Filterbehälter aus Kunststoff mit Side-Mount-Ventil und Hayward Powerline Pumpe. Komplett mit Manometer, Innenverrohrung und Kesselentleerung.

Inkl. 6-Wege Side-Mount Umschaltventil. Anschluss am Side-Mount Ventil 1 ½" IG.

Mit selbstansaugender Hayward Powerline Filterpumpe mit großem Vorfilter. Verbindung zwischen Pumpe und Umschaltventil mit fester Massivverrohrung.

Filtermedium: Sand / Glas (nicht im Lieferumfang enthalten)

Bezeichnung	Kessel Ø	Sand	Filterleistung	Artikel-Nr.	Preis €
Filteranlage Hayward Side 5115 PS mit Pumpe Hayward Powerline 81004	510 mm	100 kg	15,0 m³/h	F 0302820	899,00
Filteranlage Hayward Side 6117 PS mit Pumpe Hayward Powerline 81005	610 mm	150 kg	17,0 m³/h	F 0302830	979,00

Angegebene Filterleistung bei 4 mWS.



# FILTERANLAGEN



## GFK-Sandfilteranlage Kripsol S1-Serie



Sehr stabile und robuste GFK-Sandfilteranlage von Kripsol (Hayward) mit großer Wartungsöffnung. Komplett mit Manometer, Innenverrohrung und Kesselentleerung.

Inklusive 6-Wege Side-Mount Umschaltventil.

Anschluss am Ventil: 1 ½" IG (bei Ø 500 und Ø 600) und 2" IG (bei Ø 800 und Ø 900).

Mit leistungsstarker SACI Winner Filterpumpe mit sehr großem Vorfilter. Verbindung zwischen Pumpe und Umschaltventil mit fester Massivverrohrung.

Filtermedium: Sand oder Glas, nicht im Lieferumfang enthalten.

Bezeichnung	Kessel Ø	Sand	Filterleistung	Artikel-Nr.	Preis €
Filteranlage Kripsol S1 500/14 mit Pumpe SACI Winner 50 M	500 mm	100 kg	14,0 m³/h	F 0300322	1.250,00
Filteranlage Kripsol S1 600/20 mit Pumpe SACI Winner 100 M	600 mm	150 kg	20,0 m³/h	F 0300332	1.395,00
Filteranlage Kripsol S1 800/20 mit Pumpe SACI Winner 100 M	800 mm	350 kg	20,0 m³/h	F 0300352	1.695,00
Filteranlage Kripsol S1 800/24 mit Pumpe SACI Winner 150 M	800 mm	350 kg	23,5 m³/h	F 0300354	1.735,00
Filteranlage Kripsol S1 900/27 mit Pumpe SACI Winner 200 M	900 mm	450 kg	26,5 m³/h	F 0300372	2.300,00

Angegebene Filterleistung bei 8 mWS.



## Kartuschenfilteranlage Hayward SwimClear Monopatron



Die Kartuschenfilteranlage SwimClear Monopatron von Hayward bietet dank ihrer Filterfeinheit von **20 bis 25 Mikron** perfektes, kristallklares Wasser. Die Handhabung ist durch das Monopatron-System (nur eine Kartusche) und den Easy Lock Verriegelungsring besonders einfach gestaltet.

Durch ihre exzellenten Hydraulikeigenschaften wird der Druckverlust minimiert. Das kompakte Design spart Platz, und das wetterfeste Gehäuse ermöglicht die Aufstellung des Filterkessels auch im Freien.

Im Gegensatz zu Sandfilteranlagen benötigt eine Kartuschenfilteranlage **keine Rückspülung**, was den Wasserverbrauch reduziert sowie Heizkosten und Chemikalien einspart. Der Hayward SwimClear bietet Ihnen maximalen Komfort und Effizienz für Ihren Pool.

Die Kartusche muss bei normaler Badebelastung nur 1-2 Mal pro Saison gereinigt werden.

Ausgestattet mit selbstansaugender Hayward Powerline Filterpumpe mit großem Vorfilter. Verbindung zwischen Pumpe und Filterkessel mit fester Massivverrohrung.

Filtermedium: Kartusche, im Lieferumfang enthalten.



Bezeichnung	Kessel ↓	Filterleistung	Artikel-Nr.	Preis €
Kartuschen-Filteranlage SwimClear 775/14 mit Pumpe Hayward Powerline 81004	775 mm	14,0 m³/h	F 0300300	1.285,00
Kartuschen-Filteranlage SwimClear 857/17 mit Pumpe Hayward Powerline 81005	857 mm	16,5 m³/h	F 0300304	1.435,00
Kartuschen-Filteranlage SwimClear 984/18 mit Pumpe Hayward Powerline 81006	984 mm	18,0 m³/h	F 0300308	1.685,00

Angegebene Filterleistung bei 5 mWS.



# FILTERKESSEL



## Filterkessel für Serie APC

Kompakter Sandfilterbehälter aus robustem Kunststoff. Komplet mit Top-Mount-Ventil, Manometer, Kesselentleerung und Innenverrohrung.

- APC 330 mit 4-Wege-Ventil (Top-Mount) inkl. Spannring, Anschlüsse 1 ½" IG
- APC 460 mit 6-Wege-Ventil (Top-Mount) inkl. Spannring, Anschlüsse 1 ½" IG

Bezeichnung	Kessel Ø	Sand	Artikel-Nr.	Preis €
Filterkessel APC 330	330 mm	25 kg	F 0300492	115,00
Filterkessel APC 460	460 mm	50 kg	F 0300493	169,00



## Filterkessel für Serie APE / APM

Filterbehälter aus deutscher Produktion, hergestellt aus PE im Blow-Molding-Verfahren. Komplet mit Top-Mount-Ventil, Manometer, Kesselentleerung und Innenverrohrung mit Filterdüse (Ø 300 und Ø 400 mm) oder Innenverrohrung mit Filterstern (Ø 500 mm).

6-Wege-Ventil (Top-Mount) inkl. Spannring, Anschlüsse 1 ½" IG.

Bezeichnung	Kessel Ø	Sand	Artikel-Nr.	Preis €
Filterkessel APM 300	300 mm	20 kg	F 0300505	179,00
Filterkessel APM 400	400 mm	50 kg	F 0300514	225,00
Filterkessel APM 500	500 mm	75 kg	F 0300517	329,00



## Filterkessel für Serie APX

Hochwertiger 2-geteilter Filterbehälter mit VA-Spannring aus deutscher Produktion, hergestellt aus Niederdruck-Polypropylen. Ausgestattet mit Manometer, Entlüftung (automatisch und manuell), Kesselentleerung und Innenverrohrung. Ventilanschluss Side-Mount.

6-Wege-Ventilsatz (Side-Mount) mit Anschlüssen 1 ½" IG optional erhältlich.

Bezeichnung	Kessel Ø	Sand	Artikel-Nr.	Preis €
Filterkessel APX 400	400 mm	50 kg	F 0300700	419,00
Filterkessel APX 500	500 mm	75 kg	F 0300701	509,00
Filterkessel APX 600	600 mm	125 kg	F 0300702	699,00
6-Wege Ventilsatz 1 ½" IG mit Verrohrung für Filterkessel APX			F 0300540	129,00



## Filterkessel für Serie Hayward Powerline Top



Besonders robuster Filterbehälter von Hayward aus Kunststoff mit einer dicken Kesselwand. Komplett mit Top-Mount-Ventil, Manometer, Innenverrohrung und Kesselentleerung.

6-Wege-Ventil (Top-Mount) inkl. Spannring, Anschlüsse 1 ½" IG.



Bezeichnung	Kessel Ø	Sand	Artikel-Nr.	Preis €
Filterkessel Hayward Top 4011 PT	400 mm	75 kg	F 0300562	279,00
Filterkessel Hayward Top 5115 PT	510 mm	100 kg	F 0300564	415,00

## Filterkessel für Serie Hayward Powerline Side



Besonders robuster Filterbehälter von Hayward aus Kunststoff mit einer dicken Kesselwand. Komplett mit Side-Mount-Ventil, Manometer, Innenverrohrung und Kesselentleerung.

6-Wege-Ventil (Side-Mount), Anschlüsse 1 ½" IG.



Bezeichnung	Kessel Ø	Sand	Artikel-Nr.	Preis €
Filterkessel Hayward Side 5115 PS	510 mm	100 kg	F 0300570	499,00
Filterkessel Hayward Side 6117 PS	610 mm	150 kg	F 0300572	529,00

## GFK-Filterkessel Kripsol S1-Series



Sehr stabiler und robuster Filterbehälter von Kripsol (Hayward) mit großer Wartungsöffnung aus glasfaserverstärktem Kunststoff. Komplett mit Side-Mount-Ventil, Manometer, Innenverrohrung und Kesselentleerung.

6-Wege-Ventil (Side-Mount), Anschlüsse: 1 ½" IG (Ø 500 und Ø 600), 2" IG (Ø 800 und Ø 900).



Bezeichnung	Kessel Ø	Sand	Artikel-Nr.	Preis €
Filterkessel Kripsol S1 500	500 mm	100 kg	F 0300610	625,00
Filterkessel Kripsol S1 600	600 mm	150 kg	F 0300612	655,00
Filterkessel Kripsol S1 800	800 mm	350 kg	F 0300614	1.040,00
Filterkessel Kripsol S1 900	900 mm	450 kg	F 0300616	1.375,00

## Kartuschenfilterkessel Hayward SwimClear Monopatron



Der Kartuschenfilterkessel SwimClear Monopatron bietet dank seiner Filterfeinheit von 20 bis 25 Mikron perfektes, kristallklares Wasser. Die Handhabung ist durch das Monopatron-System (nur eine Kartusche) und den Easy Lock Verriegelungsring besonders einfach gestaltet.

Inklusive Filterkartusche. Anschlüsse am Filterkessel Ø 50/63 mm.



Bezeichnung	Kessel ↓	Artikel-Nr.	Preis €
Kartuschen-Filterkessel SwimClear 775 (C100SE)	775 mm	F 0301520	859,00
Kartuschen-Filterkessel SwimClear 857 (C150SE)	857 mm	F 0301522	979,00
Kartuschen-Filterkessel SwimClear 984 (C200SE)	984 mm	F 0301524	1.179,00
Ersatz-Kartusche für SwimClear C100SE		F 0301530	179,00
Ersatz-Kartusche für SwimClear C150SE		F 0301532	189,00
Ersatz-Kartusche für SwimClear C200SE		F 0301534	229,00

# FILTERMATERIAL



## Quarzsand und Quarzkies

- Nach DIN 19623
- Feuergetrocknet
- Schüttgewicht ca. 1,4 t/m<sup>3</sup>

Bezeichnung	Körnung	VPE	Artikel-Nr.	€ / kg	Preis €
Spezial Filterquarz	0,70 - 1,25 mm	1 x 25 kg Sack	I 0301407	0,76	18,95
Spezial Filterquarz	0,70 - 1,25 mm	40 x 25 kg Sack	I 0301412	0,63	625,00
Spezial Filterquarz	1,00 - 2,00 mm	1 x 25 kg Sack	I 0301415	0,76	18,95
Spezial Filterquarz	1,00 - 2,00 mm	40 x 25 kg Sack	I 0301420	0,63	625,00
Spezial Filterquarz	2,00 - 3,15 mm	1 x 25 kg Sack	I 0301425	0,76	18,95
Spezial Filterquarz	2,00 - 3,15 mm	40 x 25 kg Sack	I 0301430	0,63	625,00
Spezial Filterquarz	3,15 - 5,60 mm	1 x 25 kg Sack	I 0301435	0,76	18,95
Spezial Filterquarz	3,15 - 5,60 mm	40 x 25 kg Sack	I 0301440	0,63	625,00
Karton-Verpackung für Filterquarz/Filterglas (per Sack)			Ø 2001042.S		2,90



## Premium Filterglas

Filterglas hat eine deutlich bessere Durchlässigkeit als Quarzsand und verdichtet dadurch nicht so schnell wie Quarzsand, folglich können Sie die Rückspülzyklen um bis zu 20 % verlängern. Zudem hält Filterglas feinste Teilchen bis zu einer Größe von 5-10 µm zurück, Quarzsand hingegen nur Teilchen bis zu 10-20 µm.

Aufgrund des geringeren spezifischen Gewichtes von Filterglas benötigen Sie nur ca. 80 % Filterglas im Vergleich zu Quarzsand bei gleicher Schütthöhe im Filter.

Bezeichnung	Körnung	VPE	Artikel-Nr.	€ / kg	Preis €
Premium Filterglas	0,50 - 1,00 mm	1 x 20 kg Sack	G 0301451	1,63	32,50
Premium Filterglas	0,50 - 1,00 mm	50 x 20 kg Sack	G 0301456	1,43	1.425,00
Premium Filterglas	1,00 - 3,00 mm	1 x 20 kg Sack	G 0301461	1,63	32,50
Premium Filterglas	1,00 - 3,00 mm	50 x 20 kg Sack	G 0301466	1,43	1.425,00
Karton-Verpackung für Filterquarz/Filterglas (per Sack)			Ø 2001042.S		2,90



## Aquawool Filterballs

- 100 % aus Polyäthylen
- Sehr hohe Aufnahmekapazität für Schmutzpartikel
- Geringer Druckverlust / Kein Verklumpen
- Lange Lebensdauer (in der Waschmaschine waschbar)
- Weniger Rückspülvorgänge erforderlich, dadurch geringerer Frischwasserverbrauch
- Einfach Handhabung durch geringes Gewicht (700 g Aquawool ersetzen 25 kg Filtersand)

Aquawool ist ein einzigartiges Filtermedium für Sand- und Kartuschenfilteranlagen. Es ist wesentlich leichter als Filtersand oder Filterglas. Das Befüllen des Filterbehälters, insbesondere bei Top-Mount-Anlagen, gestaltet sich dadurch viel einfacher.

Das Material ist in der Lage feinste Schmutzpartikel bis zu 1 Mikron, sowie Fette auszufiltern.

Nach dem Rückspülen empfiehlt es sich, ca. 1 bis 2 Minuten nachzuspülen. So wird gewährleistet, dass alle Aquawool-Bällchen sich wieder im Filterbehälter absetzen und verdichtet werden, und kein Restschmutz in den Pool gelangt.



Bezeichnung	VPE	Artikel-Nr.	€ / kg	Preis €
Aquawool Filterballs	700 g	F 0301402	42,14	29,50

## Empfohlenes Filtermaterial für Ihre Filteranlage

Die nachfolgenden Angaben gelten für die sortenreine Bestückung von **Quarzsand und Quarzkies** oder **Filterglas**.  
Alle Angaben basieren auf Erfahrungswerten und sind als unverbindliche Zirkaangaben zu werten.

Filterkessel (Modell)	Kessel Ø	Quarzsand 0,70 - 1,25 mm	Quarzsand 1,00 - 2,00 mm	Quarzkies 2,00 - 3,15 mm	Filterglas 0,50 - 1,00 mm	Filterglas 1,00 - 3,00 mm
Azuro 4		14 kg			11 kg	
APC 330 (Joy)	330 mm	25 kg			20 kg	
APC 460	460 mm	50 kg			40 kg	
APM 300	300 mm	20 kg			16 kg	
APM 400	400 mm	50 kg			40 kg	
APM 500	500 mm	75 kg			60 kg	
APX 400	400 mm	50 kg			40 kg	
APX 500	500 mm	75 kg			60 kg	
APX 600	600 mm	125 kg			100 kg	
Hayward TOP 4011 PT	400 mm	75 kg			60 kg	
Hayward TOP 5115 PT	510 mm	100 kg			80 kg	
Hayward SIDE 5115 PS	510 mm	100 kg			80 kg	
Hayward SIDE 6117 PS	610 mm	150 kg			120 kg	
Kripsol S1 500	500 mm	100 kg			80 kg	
Kripsol S1 600	600 mm	150 kg			120 kg	
Kripsol S1 800	800 mm	350 kg			280 kg	
Kripsol S1 900	900 mm	450 kg			360 kg	

## VENTILE



### Top-Mount Umschaltventil Midas 308 S

6-Wege-Top-Mount-Ventil, allseits mit Schlauchanschluss NW 38.  
Geeignet für Filteranlagen der Serie APE, APM, Magic-Top und Basic-Top.

Flansch  $\varnothing$  177 mm

Ventilstellungen: Filtern, Zirkulieren, Rückspülen, Nachspülen, Entleeren, Geschlossen, Offen

Lieferumfang: Ventil Midas 308 S inkl. Spannring-Set und O-Ring

Bezeichnung	Artikel-Nr.	Preis €
6-Wege-Top-Mount-Ventil Midas 308 S	F 0300906	82,50



### Top-Mount Umschaltventil AP TOP

6-Wege-Top-Mount-Ventil, allseits mit Gewindeanschlüssen 1 1/2" IG.  
Geeignet für Filteranlagen der Serie APE, APM, Magic-Top und Basic-Top.

Flansch  $\varnothing$  177 mm

Ventilstellungen: Filtern, Zirkulieren, Rückspülen, Nachspülen, Entleeren, Geschlossen, Offen

Lieferumfang: Ventil AP TOP inkl. Spannring-Set und O-Ring

Bezeichnung	Artikel-Nr.	Preis €
6-Wege-Top-Mount-Ventil AP TOP	F 0300904	119,00



### Side-Mount Umschaltventil Midas 3000

6-Wege-Side-Mount-Ventil, mit Klebeanschlüssen  $\varnothing$  50 mm zum Filterkessel, restliche Anschlüsse sind Gewindeanschlüsse. Geeignet für Filteranlagen der Serie APX.

Ventilstellungen: Filtern, Zirkulieren, Rückspülen, Nachspülen, Entleeren, Geschlossen, Offen

Lieferumfang: Ventil Midas 3000

Bezeichnung	Artikel-Nr.	Preis €
6-Wege-Side-Mount-Ventil Midas 3000 (1 1/2" IG)	F 0300919	87,50



### All Open Side-Mount Umschaltventil Midas 310 / 320

6-Wege-Side-Mount-Ventil, All Open, allseits mit Klebe- oder Gewindeanschlüssen.  
Durch die 2 zusätzlichen Öffnungen optimal für Renovierungen geeignet.

Ventilstellungen: Filtern, Zirkulieren, Rückspülen, Nachspülen, Entleeren, Geschlossen, Offen

Lieferumfang: Ventil Midas 310 / 320 inkl. 2 Stopfen

Bezeichnung	Artikel-Nr.	Preis €
6-Wege-Side-Mount-Ventil Midas 310 (1 1/2" IG) All Open	F 0300930	119,00
6-Wege-Side-Mount-Ventil Midas 310 ( $\varnothing$ 50 mm) All Open	F 0300931	119,00
6-Wege-Side-Mount-Ventil Midas 320 (2" IG) All Open	F 0300935	159,00

## Technikschacht aus Polypropylen

Hochwertige Technikschächte aus strapazierfähigem Polypropylen bieten eine optimale Lösung für die unterirdische Unterbringung von Technikkomponenten.

Dank des abnehmbaren Deckels und der seitlichen Versteifungen sind die Schächte nicht nur äußerst funktional, sondern auch besonders robust und stabil.

Durch ihre sorgfältige Konstruktion gewährleisten sie eine zuverlässige und sichere Umgebung für die technischen Komponenten, unabhängig von den Herausforderungen des Einsatzbereichs.

Der Technikschacht ist in drei Größen erhältlich und kann je nach Bedarf entweder für die Unterbringung einer Gegenstromanlage oder für die gesamte Technikausstattung eingesetzt werden.

### Erhältlich als

- Schacht für Gegenstromanlage
- Schacht für Filtertechnik (für Filterkessel bis  $\varnothing$  640 mm)
- Schacht für Filtertechnik und Schwallwasser

Bezeichnung	Außenmaß	Artikel-Nr.	Preis €
Schacht S für Gegenstromanlage	135 x 70 x 90 cm	E 0301642	975,00
Schacht XL für Filteranlage bis $\varnothing$ 640 mm	150 x 150 x 130 cm	E 0301644	1.850,00
Schacht XXL für Filteranlage und Schwallwasser	300 x 200 x 130 cm	E 0301646	3.150,00



Schacht S



Schacht XXL

# TECHNIKWAND

## Technikwand mit vorinstallierter Pooltechnik

Unsere vormontierte Technikwand bietet die praktischste Lösung für die stilvolle und effiziente Aufbewahrung Ihrer Pooltechnik.

Hergestellt aus hochwertigem und robustem PP-Material mit einer Stärke von 10 mm, bildet unsere Technikwand eine solide Basis für die Lagerung Ihrer Poolausrüstung.

Die Technikwand wird komplett vormontiert geliefert, was Ihnen eine zeitsparende und problemlose Installation ermöglicht. Vor Ort muss sie lediglich an die Verrohrung Ihres Schwimmbades angeschlossen und entsprechende Stromanschlüsse bereitgestellt werden, schon können Sie die Pooltechnik nutzen.

Um die Technikkomponenten zu schützen, empfehlen wir, die Technikwand an einem überdachten Ort aufzustellen.

Die Verrohrung kann wahlweise rechts oder links aus der Technikwand herausgeführt werden. Optional können alle Technikwände mit einem Bypass für eine Wärmepumpe ausgestattet werden.

Abmessungen (LxBxH): 160 x 70 x 140 cm

### Technikset Easy

- Filteranlage Hayward Side 5115 PS

### Technikset Plus

- Filteranlage Hayward Side 5115 PS
- Dosieranlage BAYROL Automatic Cl/pH

### Technikset Premium

- Filteranlage Hayward Side 5115 PS
- Salzelektrolyse Hayward AquaRite HCLS (inkl. Filtersteuerung)



BAYROL  
Automatic Cl/pH



Hayward AquaRite HC  
Low Salinity

Bezeichnung	Anschlüsse	Bis Beckeninhalt	Artikel-Nr.	Preis €
PP-Technikwand mit Technikset Easy mit Filteranlage Hayward Side 5115 PS	Links oder Rechts	ca. 70,0 m <sup>3</sup>	E 0301835	3.175,00
PP-Technikwand mit Technikset Plus mit Filteranlage Hayward Side 5115 PS und Dosieranlage Automatic Cl/pH	Links oder Rechts	ca. 70,0 m <sup>3</sup>	E 0301840	6.275,00
PP-Technikwand mit Technikset Premium mit Filteranlage Hayward Side 5115 PS und Salzelektrolyse AquaRite HC LS	Links oder Rechts	ca. 70,0 m <sup>3</sup>	E 0301845	6.750,00
PP-Technikwand ohne Technik-Komponenten beidseitig mit vorgebohrten Öffnungen für Verrohrung			E 0301690	1.275,00
Bypass für Wärmepumpe oder Solaranlage integriert in die Verrohrung			E 0301850	295,00



# PUMPEN

## Filterpumpe SPS Mini

**Normalsaugende** Umwälzpumpe ohne Vorfilter mit Anschlusskabel. Geeignet für **kleine Quick-up Pools oder Aufstellbecken**.

Diese Pumpe kann bis zu 1,5 m unterhalb des Wasserspiegels, jedoch **nicht** oberhalb des Wasserspiegels installiert und betrieben werden.

- Chlorresistent
- Anschluss NW 32/38 (Ein- und Ausgang)
- TÜV und GS geprüft



Bezeichnung	Durchfluss	Spannung	Leistungsaufnahme	Leistungsabgabe	Artikel-Nr.	Preis €
Pumpe SPS 25	4,0 m³/h	230 V	200 Watt		F 0300766	127,50

Angegebener Durchfluss bei 3 mWS.

## Filterpumpe SPS

**Selbstansaugende** Umwälzpumpe mit Vorfilter und Anschlusskabel. Geeignet für **kleine und mittlere Schwimmbecken**.

Die Pumpen aus der Serie SPS können oberhalb und unterhalb des Wasserspiegels installiert und betrieben werden.

- Salzwassergeeignet
- Anschluss NW 32/38 oder 1 ½" IG (Ein- und Ausgang)
- TÜV und GS geprüft



Bezeichnung	Durchfluss	Spannung	Leistungsaufnahme	Leistungsabgabe	Artikel-Nr.	Preis €
Pumpe SPS 75	5,0 m³/h	230 V	450 Watt	250 Watt	F 0300770	142,50
Pumpe SPS 100	7,0 m³/h	230 V	550 Watt	370 Watt	F 0300772	149,50

Angegebener Durchfluss bei 5 mWS.

## Filterpumpe PSH Micro

**Selbstansaugende** Umwälzpumpe mit großem Vorfilter und Anschlusskabel. Geeignet für **kleine und mittlere Schwimmbecken**. Der große Vorfilter ermöglicht eine mühelose und einfache Reinigung. Die Pumpen aus der Serie Micro können oberhalb und unterhalb des Wasserspiegels installiert und betrieben werden.

- Salzwassergeeignet
- Anschluss 1 ½" IG (Ein- und Ausgang)
- Welle: Edelstahl AISI 416
- Laufrad: Noryl
- Gleitringdichtung: Carbon / Keramik



Bezeichnung	Durchfluss	Spannung	Leistungsaufnahme	Leistungsabgabe	Artikel-Nr.	Preis €
Pumpe Micro 50	11,1 m³/h	230 V	550 Watt	370 Watt	F 0300815	299,00

Angegebener Durchfluss bei 5 mWS.



## Filterpumpe SACI Optima

Selbstansaugende Umwälzpumpe mit großem Vorfilter. Geeignet für kleine und mittlere Schwimmbecken. Der große Vorfilter mit durchsichtigem Polycarbonat Deckel ermöglicht eine mühelose und einfache Reinigung. Die Pumpen aus der Serie Optima können oberhalb und unterhalb des Wasserspiegels installiert und betrieben werden.

- Salzwassergeeignet
- Anschluss Ø 50 mm und 1 ½" IG (Ein- und Ausgang)
- Welle: Edelstahl AISI 316
- Laufrad: Noryl
- Gleitringdichtung: Edelstahl AISI 316



Bezeichnung	Durchfluss	Spannung	Leistungsaufnahme	Leistungsabgabe	Artikel-Nr.	Preis €
Pumpe SACI Optima 33 M	11,0 m³/h	230 V	380 Watt	250 Watt	F 0300732	450,00
Pumpe SACI Optima 50 M	13,0 m³/h	230 V	570 Watt	370 Watt	F 0300734	480,00
Pumpe SACI Optima 75 M	15,5 m³/h	230 V	800 Watt	550 Watt	F 0300736	490,00
Pumpe SACI Optima 100 M	17,0 m³/h	230 V	1060 Watt	750 Watt	F 0300738	540,00
Anschlusskabel mit Stecker für Pumpen 230 Volt inkl. Vormontage					F 0301142	25,00

Angegebener Durchfluss bei 5 mWS.

## Filterpumpe SACI Winner

Selbstansaugende Umwälzpumpe mit sehr großem Vorfilter. Geeignet für mittlere und große Schwimmbecken. Der sehr große Vorfilter mit durchsichtigem Polycarbonat Deckel ermöglicht eine mühelose und einfache Reinigung. Die Pumpen aus der Serie Winner können oberhalb und unterhalb des Wasserspiegels installiert und betrieben werden.

- Salzwassergeeignet
- Anschluss Ø 63 mm und 2" IG (Ein- und Ausgang)
- Welle: Edelstahl AISI 316
- Laufrad: Noryl
- Gleitringdichtung: Edelstahl AISI 316



Bezeichnung	Durchfluss	Spannung	Leistungsaufnahme	Leistungsabgabe	Artikel-Nr.	Preis €
Pumpe SACI Winner 50 M	14,0 m³/h	230 V	590 Watt	370 Watt	F 0300740	530,00
Pumpe SACI Winner 75 M	16,5 m³/h	230 V	770 Watt	550 Watt	F 0300742	570,00
Pumpe SACI Winner 100 M	20,0 m³/h	230 V	1020 Watt	750 Watt	F 0300744	630,00
Pumpe SACI Winner 150 M	23,5 m³/h	230 V	1450 Watt	1100 Watt	F 0300746	690,00
Pumpe SACI Winner 200 M	26,5 m³/h	230 V	1900 Watt	1500 Watt	F 0300748	800,00
Pumpe SACI Winner 300 M	31,0 m³/h	230 V	2720 Watt	2200 Watt	F 0300750	940,00
Pumpe SACI Winner 50 T	14,0 m³/h	400 V	490 Watt	370 Watt	F 0300741	565,00
Pumpe SACI Winner 75 T	16,5 m³/h	400 V	700 Watt	550 Watt	F 0300743	605,00
Pumpe SACI Winner 100 T	20,0 m³/h	400 V	920 Watt	750 Watt	F 0300745	645,00
Pumpe SACI Winner 150 T	23,5 m³/h	400 V	1330 Watt	1100 Watt	F 0300747	695,00
Pumpe SACI Winner 200 T	26,5 m³/h	400 V	1780 Watt	1500 Watt	F 0300749	805,00
Pumpe SACI Winner 300 T	31,0 m³/h	400 V	2540 Watt	2200 Watt	F 0300751	865,00
Anschlusskabel mit Stecker für Pumpen 230 Volt inkl. Vormontage					F 0301142	25,00

Angegebener Durchfluss bei 8 mWS.

## PUMPEN

## Filterpumpe Hayward Powerline



Selbstansaugende Umwälzpumpe mit großem Vorfilter und Anschlusskabel. Geeignet für **kleine und mittlere Schwimmbecken**. Der einfach zu öffnende Vorfilter mit durchsichtigem Polycarbonat Deckel ermöglicht eine mühelose und einfache Reinigung. Die Pumpen aus der Serie Powerline können oberhalb und unterhalb des Wasserspiegels installiert und betrieben werden.

- Salzwassergeeignet
- Anschluss  $\varnothing$  50 mm und NW 32/38 (Ein- und Ausgang)
- Turbine: Noryl + Glasfaser
- Gleitringdichtung: Edelstahl AISI 304



Bezeichnung	Durchfluss	Spannung	Leistungsaufnahme	Leistungsabgabe	Artikel-Nr.	Preis €
Pumpe Hayward Powerline 81002	9,0 m <sup>3</sup> /h	230 V	380 Watt	300 Watt	F 0302300	325,00
Pumpe Hayward Powerline 81003	10,0 m <sup>3</sup> /h	230 V	470 Watt	320 Watt	F 0302305	350,00
Pumpe Hayward Powerline 81004	14,0 m <sup>3</sup> /h	230 V	610 Watt	560 Watt	F 0302310	375,00
Pumpe Hayward Powerline 81005	16,5 m <sup>3</sup> /h	230 V	790 Watt	610 Watt	F 0302315	405,00
Pumpe Hayward Powerline 81006	18,0 m <sup>3</sup> /h	230 V	920 Watt	730 Watt	F 0302320	455,00
Pumpe Hayward Powerline 81007	21,0 m <sup>3</sup> /h	230 V	1110 Watt	900 Watt	F 0302325	485,00

Angegebener Durchfluss bei 5 mWS.

## Drehzahlgeregelte Filterpumpe Hayward Super Pump VSTD



Drehzahlgeregelte selbstansaugende Umwälzpumpe mit synchronisiertem Motor. Potenzielle **Stromeinsparung** von bis zu **85 %**. Geeignet für Schwimmbecken bis **70 m<sup>3</sup>** Wasserinhalt. Einstellung der Pumpe über ein intuitives Steuermodul, welches für den optimalen Zugang um 180° schwenkbar ist.

Hayward VSTD Pumpen können über entsprechende Steuereinheiten (bspw. Aquarite HC LS Salzelektrolyse) angeschlossen und geregelt werden.

Die Pumpe ist mit einem Anschlusskabel und einem sehr großen Vorfilter ausgestattet. Der einfach zu öffnende Vorfilter mit einem großen durchsichtigen Polycarbonat-Deckel ermöglicht eine mühelose und einfache Reinigung.

Die Pumpen aus der Serie Super Pump VSTD können oberhalb und unterhalb des Wasserspiegels installiert und betrieben werden.

- Salzwassergeeignet
- Anschluss 2" IG (Ein- und Ausgang)
- Turbine: Noryl + Glasfaser
- Gleitringdichtung: Edelstahl AISI 304



## Intuitives Steuermodul

- zeigt Informationen, wie z. B. den **Energieverbrauch in Echtzeit** an
- Verbesserung der Steuerung mit Hinzufügen von **fünf Tagesprogrammen**
- Funktion „Skimming“, die das automatische Abschöpfen der Oberfläche alle 3 Stunden ermöglicht
- **Timer-Funktionen**



Bezeichnung	Durchfluss	Spannung	Leistungsaufnahme	Leistungsabgabe	Artikel-Nr.	Preis €
Pumpe Hayward Super Pump 1,0 PS VSTD	bis 16,5 m <sup>3</sup> /h (regelbar)	230 V	bis 950 W (regelbar)	bis 750 W (regelbar)	E 0302402	1.339,00
Pumpe Hayward Super Pump 1,5 PS VSTD	bis 18,0 m <sup>3</sup> /h (regelbar)	230 V	bis 1240 W (regelbar)	bis 1100 W (regelbar)	E 0302405	1.725,00

Angegebener Durchfluss bei 8 mWS.

## Gegenstrompumpe PSH New Contra

Normalsaugende Pumpe mit hoher Durchflussrate, geeignet für **Gegenstromanlagen und Wasserattraktionen**. Nicht für den Betrieb als Filterpumpe geeignet. Die Pumpe ist ohne Anschlusskabel ausgestattet.

- Salzwassergeeignet
- Anschluss  $\varnothing$  75 mm und  $\varnothing$  90 mm (Ein- und Ausgang)
- Welle: Edelstahl AISI 316
- Laufrad: Kunststoff PA66
- Gleitringdichtung: Carbon/Keramik



Bezeichnung	Durchfluss	Spannung	Leistungsaufnahme	Leistungsabgabe	Artikel-Nr.	Preis €
Pumpe PSH New Contra 3 M	62,0 m <sup>3</sup> /h	230 V 1~	2500 Watt	1850 Watt	F 0301950	955,00
Pumpe PSH New Contra 3 T	62,0 m <sup>3</sup> /h	400 V 3~	2500 Watt	1850 Watt	F 0301955	975,00
Pumpe PSH New Contra 4 T	84,0 m <sup>3</sup> /h	400 V 3~	3000 Watt	2200 Watt	F 0301960	1.025,00
Pumpe PSH New Contra 5 T	93,0 m <sup>3</sup> /h	400 V 3~	4000 Watt	3000 Watt	F 0301965	1.085,00

Angegebener Durchfluss bei 4 mWS.

## Gegenstrompumpe ESPA Nadorsel

Selbstansaugende Pumpe (bis zu 4 m) mit hoher Durchflussrate, geeignet für **Gegenstromanlagen und Wasserattraktionen**. Nicht für den Betrieb als Filterpumpe geeignet. Die Pumpe ist ohne Anschlusskabel ausgestattet.

- Salzwassergeeignet
- Anschluss 2 ½" AG (Ein- und Ausgang)
- Pumpenachse: AISI 431
- Laufrad: Technopolymer
- Gleitringdichtung: Aluminiumoxid-Graphit



Bezeichnung	Durchfluss	Spannung	Leistungsaufnahme	Leistungsabgabe	Artikel-Nr.	Preis €
Pumpe ESPA Nadorsel 200 M	54,0 m <sup>3</sup> /h	230 V 1~	2200 Watt	1500 Watt	E 0302000	1.745,00
Pumpe ESPA Nadorsel 300 M	71,0 m <sup>3</sup> /h	230 V 1~	3000 Watt	2200 Watt	E 0302002	1.785,00
Pumpe ESPA Nadorsel 200	54,0 m <sup>3</sup> /h	400 V 3~	2200 Watt	1500 Watt	E 0302004	1.745,00
Pumpe ESPA Nadorsel 300	71,0 m <sup>3</sup> /h	400 V 3~	3000 Watt	2200 Watt	E 0302006	1.785,00
Pumpe ESPA Nadorsel 500	84,0 m <sup>3</sup> /h	400 V 3~	3800 Watt	3000 Watt	E 0302008	2.065,00

Angegebener Durchfluss bei 5 mWS.

# STEUERUNGEN



## Niveau-Steuerung Niva 5

Diese universell einsetzbare Niveausteuerung ist für alle Flüssigkeiten geeignet, die über eine ausreichende Leitfähigkeit verfügen, also nicht für destilliertes Wasser oder für solche Medien, die in die Kategorie „explosionsgefährdet“ einzustufen sind.

Die Wasserstände Trockenlauf, Frischwasser EIN, Frischwasser AUS und Überlauf werden über rostfreie Tauchelektroden (Sonden) erfasst und ausgewertet.

Bezeichnung	Artikel-Nr.	Preis €
Niveau-Steuerung Niva 5 mit 5 Elektroden	E 0301318	879,00
Magnet-Ventil 1", Anschluss 24 Volt für Niva 5	E 0301337	105,00



## Frostschutz-Steuergerät DHG-2

Mit dem Frostschutzsteuergerät kann die Filterpumpe an einen Sensor für die Messung der Außentemperatur angeschlossen werden. Dieser startet die Pumpe automatisch, wenn die programmierte Temperatur erreicht ist.

**Modell DHG-2-Piccolo**  
Digitales Gerät mit digitaler Displayanzeige

Bezeichnung	Artikel-Nr.	Preis €
Frostschutz-Steuergerät DHG-2 Piccolo mit Digital-Anzeige	E 0301282	195,00



## Filtersteuerung Hayward H-Power Connect



Multifunktionseller Steuerkasten mit Fehlerschutzschalter für die Steuerung der Filteranlage mit Filterlaufzeiten, sowie für die Beleuchtungssteuerung bei den Modellen 0301444 + 0301446 mittels integriertem Sicherheitstransformator.

Die Einstellung der Parameter erfolgt wahlweise über den Steuerkasten oder mittels Smartphone App-Steuerung über Bluetooth. Für die Filteranlage können 2 Timer-Laufzeiten festgelegt werden, für die Beleuchtung kann eine Timer-Laufzeit festgelegt werden.

- 2 Timer für die Filterung und 1 Timer für die Beleuchtung (nur 030144 + 0301446)
- Autokalibrierfunktion für den Ausgang der Filterpumpe
- Integrierter Überlastschutz



Mittels Bluetooth-Verbindung ist die Steuerung vom H-Power Connect in der Hayward App HPOWER möglich.



	H-Power Connect ohne Trafo	H-Power Connect mit Trafo 50 W	H-Power Connect mit Trafo 100 W
Preis €	335,00	410,00	470,00
Artikel-Nr.	E 0301342	E 0301344	E 0301346
Ausgang Beleuchtung	nicht vorhanden	12 V~ / 50 W	12 V~ / 100 W
Ausgang Pumpe	14 A		
Spannungsversorgung	230 V~, 50/60 Hz		
IP / Temperatur	IP65 / - 10° - + 55°C		
Überlastschutz	20 % höher als Nennstromstärke		
Hilfsrelais	Spannungsfreier Kontakt 250 V / 5 A max.		
Kabelquerschnitt max.	4 mm <sup>2</sup> (Leistung) / 2,5 mm <sup>2</sup> (Kontrolle)		
LED-Display 4 Ziffern	Aktuelle Uhrzeit, Einstellungen und Alarme		
Anzeige	Pumpe in Betrieb, Alarm, Filterprogramme, Ausgang AUX, aktuelle Uhrzeit		

## Filtersteuerung Panorama

Komplette Baureihe von Schaltkästen für die feste Montage im Technikraum. Einstellung von Filterlaufzeiten mittels einer Zeitschaltuhr.

Lieferbar ohne und mit Trafos in verschiedenen Leistungsstufen für Scheinwerfer. Hergestellt in Frankreich, verschiedene Einbaukomponenten aus deutscher Herstellung (Schneider / ABB).



PA 20 + PA 305



PA 310 + PA 330

Bezeichnung	Artikel-Nr.	Preis €
Filtersteuerung PA 20 ohne Trafo	E 0301220	259,00
Filtersteuerung PA 305 kpl. mit Trafo 230/12 V, 50 Watt	E 0301222	289,00
Filtersteuerung PA 310 kpl. mit Trafo 230/12 V, 100 Watt	E 0301224	350,00
Filtersteuerung PA 330 kpl. mit Trafo 230/12 V, 300 Watt	E 0301226	389,00

## Filter- und Heizungssteuerung FST

Diese Filtersteuerung ist für den Anschluss an 230 V Wechselstrompumpen ausgelegt. Die integrierte elektronische Beckenwasser-Temperaturregelung kann bei Bedarf durch Tastendruck zu- und abgeschaltet werden.

Es bestehen Anschlussmöglichkeiten für eine Heizungspumpe oder ein Magnetventil, für eine Dosierpumpe, einen Trocken- und Überlaufschutz und für eine Rückspülautomatik. Sie verfügt ferner über einen potentialfreien Ausgang bei Filterpumpe Betrieb.

Über einen integrierten Verriegelungsschutz ist gewährleistet, dass nur bei Freigabe der Filterpumpe die Heizungs- und Dosierpumpe aktiviert werden kann.



Bezeichnung	Artikel-Nr.	Preis €
Filter- und Heizungssteuerung FST 230 E inkl. Wassertemperaturfühler mit 2 Meter Kabel	E 0301300	729,00
Filter- und Heizungssteuerung FST 230 E PK mit zusätzlichem potentialfreiem Ausgang bei Betrieb (Kesselanhebung)	E 0301301	765,00

## Sun-Control Differenztemperaturregelung

Solarsteuerung mit einstellbarer Differenztemperatur, Maximaltemperaturbegrenzung, beleuchtetes Display 20 x 40 mm mit Permanentanzeige der Absorber bzw. Schwimmbadtemperatur. Anzeige der Betriebszustände durch Piktogramme im Display.

**Anschlussmöglichkeiten:** Kreislaufpumpe 230 Volt oder automatischer Kugelhahn 230 Volt

### Technische Daten

- Stromversorgung 230 Volt 50/60 Hz
- Stromaufnahme 1,5 VA, Schutzklasse IP 40
- 5 Sondenanschlüsse
- 3 potentialfreie Wechselkontakte 10 A

### Lieferumfang

- 1 Silikonkontaktsonde (Dach)
- 1 Tauchsonde mit 1,5 m Kabel und VA-Tauchhülse 1/2" AG



Bezeichnung	Artikel-Nr.	Preis €
Sun-Control Solar-Differenzregelung	E 0301255	447,50

# STEUERUNGEN



## 2-Wege Kugelhahn PVC, elektrisch, 230 V

Ausführung Wechselstrom, beidseitig mit Klebemuffen.

Bezeichnung	Artikel-Nr.	Preis €
2-Wege Kugelhahn elektrisch Ø 50 mm, 230 Volt	E 0901280	635,00
2-Wege Kugelhahn elektrisch Ø 63 mm, 230 Volt	E 0901285	695,00



## 3-Wege Drehscheibenventil PVC-U, 230 V

Elektrisches 3-Wege-Steuerventil mit Klebemuffen aus PVC-U mit Rotationsdämpfer, inkl. Anzeige des geschlossenen Weges. Bei dem automatischen Ventil kann zwischen Ausführung 90° und 180° gewählt werden.

Bezeichnung	Artikel-Nr.	Preis €
3-Wege Drehscheibenventil 90° elektrisch Ø 50 / 63 mm, 230 Volt	E 0901382L	525,00
3-Wege Drehscheibenventil 90° elektrisch Ø 63 / 75 mm, 230 Volt	E 0901383L	540,00
3-Wege Drehscheibenventil 180° elektrisch Ø 50 / 63 mm, 230 Volt	E 0901382T	525,00
3-Wege Drehscheibenventil 180° elektrisch Ø 63 / 75 mm, 230 Volt	E 0901383T	540,00



## Automatische Solarsteuerung Peraqua SC 04

Solarsteuerung mit Temperaturdifferenzregelung zum Betrieb der Absorberanlage im Bypass zur Umwälzanlage. Mit automatischem 2-Wege-Kugelhahn in Ø 50 mm, Wasser- und Solarfühler.

**Achtung:** Bei der Inbetriebnahme ist die Leichtgängigkeit des Kugelhahns zu prüfen! Schäden wie gebrochene Kupplung, Motor- oder Getriebschaden unterliegen nicht der Gewährleistung oder Herstellergarantie und sind bei schwergängigen Kugelventilen vorprogrammiert.

Bezeichnung	Artikel-Nr.	Preis €
Solarsteuerung SC 04 Ø 50 mm	E 0301260	1.165,00

Abbildung: 3-Wege Kugelhahn









## BEHEIZUNG

---

Seite 106	Wärmepumpe Hayward Micro (On/Off)
Seite 107	Wärmepumpe Hayward Access Line (On/Off)
Seite 108	Wärmepumpe Hayward Powerline Mono (Inverter)
Seite 110 - 111	Elektro-Durchlauferhitzer
Seite 112 - 113	Heizungs-Wärmetauscher
Seite 114 - 115	OKU Solarabsorber
Seite 116 - 117	Soladur S Solarabsorber
Seite 118	Zubehör für Solaranlagen
Seite 119	Filter- und Heizungssteuerungen
Seite 120	Schwimmhallen-Entfeuchter

# WÄRMEPUMPEN



ON/  
OFF

## Hayward Micro

Die On/Off Wärmepumpe „Micro“ von Hayward ist optimal geeignet für kleine Aufstellbecken bis 20 m<sup>3</sup> Wasserinhalt.

Der Arbeitsbereich, welcher sich bis zu einer Umgebungstemperatur von 10° C fasst, sorgt für eine deutliche Verlängerung der Badesaison.

Über ein intuitives Bedienfeld mit 3 Tasten kann die Wärmepumpe optimal gesteuert werden.

Die integrierte App-Steuerung ermöglicht Ihnen zudem eine bequeme Überwachung und Einstellung der Betriebs-Parameter auch vom Smartphone aus.

Das Gehäuse der Wärmepumpe ist im schlichten Design in der Farbe Schwarz gehalten.

- On/Off Wärmepumpe
- Geeignet für kleine Aufstellbecken bis 20 m<sup>3</sup>
- Einsetzbar ab einer Umgebungstemperatur von 10 °C
- Nur Heizbetrieb
- Automatisches Abtauen durch Umkehrzyklus
- Geräuscharmer Betrieb
- Umweltfreundliches Kältemittel R32
- Verzinktes Gehäuse in schwarzer Lackierung



Mittels Bluetooth-Verbindung ist die Steuerung der Wärmepumpe bis zu einer Entfernung von 10 Metern in der Hayward App EyesPool Inverter Connect möglich.



Bezeichnung	Wärmepumpe Micro 2,5	Wärmepumpe Micro 3,5**
Preis €	799,00	899,00
Artikel-Nr.	E 0401560.H	E 0401561.H
Luftauslass	seitlich	seitlich
Bis Beckenvolumen	15,0 m <sup>3</sup>	20,0 m <sup>3</sup>
Durchfluss	1,1 m <sup>3</sup> / Std.	1,6 m <sup>3</sup> / Std.
Wasseranschluss	NW 32 / 38 mm	NW 32 / 38 mm
COP*	4,12	5,12
Heizleistung*	2,50 kW	3,50 kW
Leistungsaufnahme*	0,60 kW	0,68 kW
Eingangsstrom*	2,70 A	2,95 A
Stromanschluss	230 V / 50 Hz	230 V / 50 Hz
Geräuschpegel bei 1 m	46,0 dB(A)	46,0 dB(A)
Kompressor	rotierend	rotierend
Anzahl Ventilatoren	1	1
Kältemittel	R32	R32
Menge Kältemittel	0,11 kg	0,17 kg
Abmessungen ca. (Gerät)	42 x 40 x 42 cm	42 x 40 x 42 cm
Gewicht ca. (Gerät)	24 kg	27 kg

\*Angaben bei Lufttemperatur 27° C, Luftfeuchtigkeit 80 % und Wassertemperatur 26° C.

\*\*keine Lagerware

## Hayward Access Line

Die On/Off Wärmepumpen aus der Serie „Access Line“ von Hayward bieten jedem Schwimmbadbesitzer eine einfache Möglichkeit zur Beheizung von kleinen und mittleren Schwimmbädern bis 60 m<sup>3</sup> Wasservolumen zu einem guten Preis-Leistungs-Verhältnis.

Der große Arbeitsbereich, welcher sich bis zu einer Umgebungstemperatur von -2° C fasst, sorgt für eine umfangreiche Verlängerung der Badesaison.

Die integrierte App-Steuerung ermöglicht Ihnen eine bequeme Überwachung und Einstellung der Betriebs-Parameter auch vom Smartphone aus.

Das Gehäuse der Wärmepumpe ist im klassischen Design mit einer weißen Metallic-Lackierung gehalten.



- On/Off Wärmepumpe
- Geeignet für kleine und mittlere Schwimmbäder bis 60 m<sup>3</sup>
- Einsetzbar ab einer Umgebungstemperatur von -2 °C
- Heiz- und Kühlbetrieb möglich
- Automatisches Abtauen durch Umkehrzyklus
- Anti-Vibrations-Pads sorgen für einen ruhigen Betrieb
- Umweltfreundliches Kältemittel R32
- Gehäuse in weißer Metallic-Lackierung



Mittels Bluetooth-Verbindung ist die Steuerung der Wärmepumpe bis zu einer Entfernung von 10 Metern in der Hayward App EyesPool Inverter Connect möglich.



Bezeichnung	Wärmepumpe Access Line 5	Wärmepumpe Access Line 8	Wärmepumpe Access Line 11	Wärmepumpe Access Line 13
Preis €	1.345,00	1.750,00	2.430,00	2.590,00
Artikel-Nr.	F 0401450	F 0401452	F 0401454	F 0401456
Luftauslass	horizontal	horizontal	horizontal	horizontal
Bis Beckenvolumen	25,0 m <sup>3</sup>	40,0 m <sup>3</sup>	50,0 m <sup>3</sup>	60,0 m <sup>3</sup>
Durchfluss	2,2 m <sup>3</sup> / Std.	3,3 m <sup>3</sup> / Std.	4,7 m <sup>3</sup> / Std.	5,3 m <sup>3</sup> / Std.
Wasseranschluss	∅ 50 mm	∅ 50 mm	∅ 50 mm	∅ 50 mm
COP*	5,0	5,6	5,7	5,0
Heizleistung*	4,95 kW	8,1 kW	11,25 kW	12,80 kW
Leistungsaufnahme*	0,99 kW	1,44 kW	1,98 kW	2,54 kW
Eingangsstrom*	4,37 A	6,33 A	8,72 A	11,38 A
Stromanschluss	230 V / 50 Hz	230 V / 50 Hz	230 V / 50 Hz	230 V / 50 Hz
Geräuschpegel bei 1 m	51,9 dB(A)	51,6 dB(A)	52,2 dB(A)	52,8 dB(A)
Geräuschpegel bei 10 m	32,3 dB(A)	34,4 dB(A)	35,1 dB(A)	35,7 dB(A)
Kompressor	rotierend	rotierend	rotierend	rotierend
Anzahl Ventilatoren	1	1	1	1
Kältemittel	R32	R32	R32	R32
Menge Kältemittel	0,32 kg	0,50 kg	0,60 kg	0,70 kg
Abmessungen ca. (Gerät)	89 x 35 x 69 cm	97 x 40 x 90 cm	97 x 40 x 90 cm	97 x 40 x 90 cm
Gewicht ca. (Gerät)	32 kg	45 kg	58 kg	59 kg

\*Angaben bei Lufttemperatur 27° C, Luftfeuchtigkeit 78 % und Wassertemperatur 26° C.

# WÄRMEPUMPEN



## Hayward Powerline Mono

Die Full-Inverter Wärmepumpen aus der Serie „Powerline“ von Hayward sind die effizienteste Lösung zur Beheizung von kleinen und mittleren Schwimmbecken. Die Inverter-Technologie sorgt für eine Energieeinsparung von bis zu 30 % gegenüber herkömmlichen On/Off Wärmepumpen. Die höheren Anschaffungskosten werden durch das hohe Potential an Energieeinsparung schnell kompensiert.

Der große Arbeitsbereich, welcher sich bis zu einer Umgebungstemperatur von  $-7^{\circ}\text{C}$  fasst, sorgt für eine umfangreiche Verlängerung der Badesaison.

Über ein intuitives Bedienfeld mit 3 Tasten kann die Wärmepumpe in 7 Menübereichen optimal gesteuert werden.

Das Gehäuse der Wärmepumpe ist im modernen und schlichten Design in der Farbe Schwarz gehalten.

- Full-Inverter Wärmepumpe
- Bis zu 30 % Energieeinsparung durch Inverter-Technologie
- Schneller Anstieg und präzise Einhaltung der Solltemperatur
- Geeignet für kleine und mittlere Schwimmbecken bis  $70\text{ m}^3$
- Einsetzbar ab einer Umgebungstemperatur von  $-7^{\circ}\text{C}$
- Heiz- und Kühlbetrieb möglich
- Automatisches Abtauen durch Umkehrzyklus
- Anti-Vibrations-Pads sorgen für einen ruhigen Betrieb
- Umweltfreundliches Kältemittel R32
- Schwarzes Gehäuse
- Inkl. Winterabdeckung

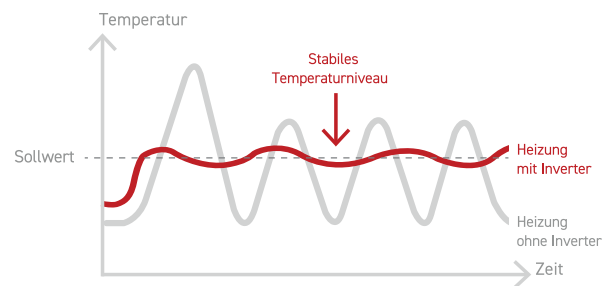

Bezeichnung	Wärmepumpe Powerline 15	Wärmepumpe Powerline 20	Wärmepumpe Powerline 30	Wärmepumpe Powerline 40	Wärmepumpe Powerline 50
Preis €	1.975,00	2.285,00	2.665,00	3.360,00	3.885,00
Artikel-Nr.	E 0401470	E 0401472	E 0401474	E 0401476	E 0401478
Luftauslass	horizontal	horizontal	horizontal	horizontal	horizontal
Bis Beckenvolumen	23,0 m <sup>3</sup>	30,0 m <sup>3</sup>	45,0 m <sup>3</sup>	55,0 m <sup>3</sup>	70,0 m <sup>3</sup>
Durchfluss	2,8 m <sup>3</sup> / Std.	3,5 m <sup>3</sup> / Std.	5,0 m <sup>3</sup> / Std.	6,5 m <sup>3</sup> / Std.	7,4 m <sup>3</sup> / Std.
Wasseranschluss	Ø 50 mm	Ø 50 mm	Ø 50 mm	Ø 50 mm	Ø 50 mm
COP*	4,96 - 5,67	4,38 - 6,29	4,80 - 5,60	4,60 - 6,78	4,36 - 6,28
Heizleistung*	1,62 - 6,72 kW	2,70 - 8,15 kW	2,36 - 11,45 kW	3,70 - 15,64 kW	2,73 - 17,87 kW
Leistungsaufnahme*	0,15 - 1,05 kW	0,21 - 1,11 kW	0,17 - 1,80 kW	0,30 - 2,82 kW	0,22 - 3,33 kW
Eingangsstrom*	1,02 - 4,88 A	1,54 - 5,00 A	1,19 - 7,85 A	1,49 - 12,28 A	1,44 - 14,62 A
Stromanschluss	230 V / 50 Hz	230 V / 50 Hz	230 V / 50 Hz	230 V / 50 Hz	230 V / 50 Hz
Geräuschpegel bei 1 m	49,8 dB(A)	50,2 dB(A)	53,9 dB(A)	50,8 dB(A)	54,0 dB(A)
Geräuschpegel bei 10 m	32,4 dB(A)	32,8 dB(A)	34,2 dB(A)	33,8 dB(A)	37,25 dB(A)
Kompressor	Panasonic Twin Rotary DC Inverter			Highly Twin Rotary DC Inverter	
Anzahl Ventilatoren	1	1	1	1	1
Kältemittel	R32	R32	R32	R32	R32
Menge Kältemittel	0,35 kg	0,43 kg	0,45 kg	0,65 kg	0,67 kg
Abmessungen ca. (Gerät)	100 x 42 x 61 cm	100 x 42 x 61 cm	100 x 42 x 61 cm	105 x 45 x 77 cm	116 x 49 x 86 cm
Gewicht ca. (Gerät)	43 kg	44 kg	45 kg	66 kg	70 kg

\*Angaben bei Lufttemperatur  $27^{\circ}\text{C}$ , Luftfeuchtigkeit 78 % und Wassertemperatur  $26^{\circ}\text{C}$ .



# DURCHLAUFERHITZER

## Elektro-Durchlauferhitzer V4A

400 V Elektrowärmetauscher mit V4A Gehäuse, ausgestattet mit Regelthermostat 0-40° C, Sicherheitsthermostat 55° C, Pendelschalter als Wassermangelsicherung und hochkorrosionsbeständigen Heizstäben aus Incoloy 825.

Zur Erwärmung von Schwimmbädern, Whirlpools und ähnlichen Anlagen vielseitig einsetzbar und mittels praktischer Kombimuffe, entweder mit Gummischlauch NW 50 mm oder Verschraubungen, einfach in den Wasserkreislauf einzubinden.



Bezeichnung	Stromaufnahme bei 400 V	Min. Pumpenleistung	Maximaler Betriebsdruck	Artikel-Nr.	Preis €
V4A Elektro-Durchlauferhitzer D-EWT-C 1,5 kW	2,2 A	2,8 m³ / Std.	3 bar	F 0400205	750,00
V4A Elektro-Durchlauferhitzer D-EWT-C 3,0 kW	4,3 A	2,8 m³ / Std.	3 bar	F 0400210	770,00
V4A Elektro-Durchlauferhitzer D-EWT-C 6,0 kW	8,7 A	2,8 m³ / Std.	3 bar	F 0400215	795,00
V4A Elektro-Durchlauferhitzer D-EWT-C 9,0 kW	13,0 A	2,8 m³ / Std.	3 bar	F 0400220	810,00
V4A Elektro-Durchlauferhitzer D-EWT-C 12,0 kW	17,3 A	2,8 m³ / Std.	3 bar	F 0400225	820,00
V4A Elektro-Durchlauferhitzer D-EWT-C 15,0 kW	21,7 A	2,8 m³ / Std.	3 bar	F 0400230	845,00
V4A Elektro-Durchlauferhitzer D-EWT-C 18,0 kW	26,0 A	2,8 m³ / Std.	3 bar	F 0400235	860,00
V4A Elektro-Durchlauferhitzer D-EWT-C 24,0 kW	34,6 A	4,0 m³ / Std.	3 bar	F 0400240	995,00

## Elektro-Durchlauferhitzer Titan

400 V Elektrowärmetauscher mit Volltitan Gehäuse, ausgestattet mit Regelthermostat 0-40° C, Sicherheitsthermostat 55° C und Pendelschalter als Wassermangelsicherung.

Elektrowärmetauscher mit Volltitan-Gehäuse sind geeignet für alle Schwimmbäder, welche mit Salz entkeimt werden, Solebecken und alle Wellness und Therapiebäder, bei welchen eine hohe Salzkonzentration kein Problem darstellen darf.

Für die Einbindung in den Wasserkreislauf wurden eigens zwei neue innovative Klebemuffen Ø 50 mm entwickelt. In eine der zwei Klebemuffen wird der Pendelschalter eingeschraubt. So besteht die Möglichkeit, wahlweise den Pendelschalter am Eingang oder Ausgang des Elektrowärmetauschers zu positionieren. Ein weiterer Vorteil ist, dass bei Wartung oder Reparaturarbeiten der Pendelschalter geschützt an der Rohrleitung bleiben kann.



Bezeichnung	Stromaufnahme bei 400 V	Min. Pumpenleistung	Maximaler Betriebsdruck	Artikel-Nr.	Preis €
Titan Elektro-Durchlauferhitzer D-EWT-Ti 1,5 kW ohne Anschluss-Verschraubungen	2,2 A	2,8 m³ / Std.	3 bar	F 0400250	835,00
Titan Elektro-Durchlauferhitzer D-EWT-Ti 3,0 kW	4,3 A	2,8 m³ / Std.	3 bar	F 0400255	1.160,00
Titan Elektro-Durchlauferhitzer D-EWT-Ti 6,0 kW	8,7 A	2,8 m³ / Std.	3 bar	F 0400260	1.175,00
Titan Elektro-Durchlauferhitzer D-EWT-Ti 9,0 kW	13,0 A	2,8 m³ / Std.	3 bar	F 0400265	1.250,00
Titan Elektro-Durchlauferhitzer D-EWT-Ti 12,0 kW	17,3 A	2,8 m³ / Std.	3 bar	F 0400270	1.265,00
Titan Elektro-Durchlauferhitzer D-EWT-Ti 18,0 kW	26,0 A	2,8 m³ / Std.	3 bar	F 0400280	1.430,00

## Doppelwärmetauscher SPA-LINE (Elektrisch / Wasser)

Mit diesem innovativen Doppelwärmetauscher besteht die Möglichkeit, durch ein einziges Gerät das Badewasser entweder elektrisch mittels Heizstab, oder durch den Wärmeaustausch mittels Rohrwendel zu beheizen. Er kann aber auch mit beiden Systemen parallel betrieben und somit die Leistung enorm gesteigert werden. Nutzen Sie Ihre bevorzugte Energiequelle und schalten erst bei Bedarf die zweite dazu.

Serienmäßig ausgestattet mit Strömungswächter als Wassermangelsicherung, mit Sicherheitsthermostat 55° C und mit hochkorrosionsbeständigem Heizstab Incoloy 800 ausgerüstet.

Mittels Klebemuffe Ø 50 mm einfach in den Wasserkreislauf einzubinden. Konzipiert für eine platzsparende Bauweise, ist der Doppelwärmetauscher hervorragend geeignet für Spas, Whirlpools, Aquarien und ähnliche kleine Anlagen.



Wärmeleistung bei Heizkreistemperatur

Bezeichnung	Wärmeleistung	Stromaufnahme	70° C	50° C	Artikel-Nr.	Preis €
Doppelwärmetauscher E2WX	2,0 kW	8,8 A (230 V)	7,0 kW	3,0 kW	F 0400286	875,00
Doppelwärmetauscher E3WX	3,0 kW	12,9 A (230 V)	7,0 kW	3,0 kW	F 0400288	895,00
Doppelwärmetauscher E3WX	3,0 kW	4,3 A (400 V)	7,0 kW	3,0 kW	F 0400290	925,00
Doppelwärmetauscher E5WX	5,0 kW	21,5 A (230 V)	7,0 kW	3,0 kW	F 0400292	985,00

## Schützsteuerungen für Elektrowärmetauscher

Schützsteuerungen für Elektrowärmetauscher, fix und fertig verdrahtet, ermöglichen einen professionellen und unkomplizierten Betrieb von Elektrowärmetauschern.

Serienmäßig mit Kontrolllampe gefertigt.

Erhältlich in drei Versionen:

Als Wandmontagesystem in den Ausführungen von 1,5 - 12 kW, 15 - 18 kW oder 24 kW für die Modelle D-EWT-C und D-EWT-Ti.

Für eine korrekte Funktion der Elektrowärmetauscher beachten Sie bitte genau das Anschlussschema.



Bezeichnung	Artikel-Nr.	Preis €
Schützsteuerung mit Gehäuse für Elektrowärmetauscher Leistung 1,5 - 12,0 kW	F 0400350	495,00
Schützsteuerung mit Gehäuse für Elektrowärmetauscher Leistung 15,0 - 18,0 kW	F 0400355	550,00
Schützsteuerung mit Gehäuse für Elektrowärmetauscher Leistung 24,0 kW	F 0400357	640,00

# WÄRMETAUSCHER

## Heizungswärmetauscher KWT Line V4A

Wasser/Wasser Wärmetauscher, konzipiert als Wellrohr-Schlangenwärmetauscher im Gegenstromprinzip. Das Edelstahlwellrohr bietet im Gegensatz zum Glattrohr sehr hohe Energieeffizienz bei minimalem Materialaufwand. Das druckbeständige Kunststoffgehäuse gewährleistet Korrosionsfreiheit.

Die Abdichtung der einzelnen Bauelemente erfolgt mit Silikon-Dichtungen, welche eine lange Lebensdauer des gesamten Wärmetauschers garantieren.

Wie alle Rohrschlangenwärmetauscher direkt oder im Bypass-System in den Badewasserkreislauf einzubinden.

Ausgestattet mit Tauchhülse für Wärmefühler.  
Einbindung in den Wasserkreislauf mit Klebemuffen  $\varnothing$  50 mm.

Heizungsanschluss  $\frac{3}{4}$ " AG bei KWT 25 - KWT 45.  
Heizungsanschluss 1" AG bei KWT 85 - KWT 105.



### Wärmeleistung bei Heizkreistemperatur

Bezeichnung	90° C	70° C	50° C	Artikel-Nr.	Preis €
V4A Heizungswärmetauscher D-KWT-VA 25	25,0 kW	18,0 kW	11,0 kW	F 0400050	420,00
V4A Heizungswärmetauscher D-KWT-VA 45	46,0 kW	32,0 kW	18,0 kW	F 0400052	485,00
V4A Heizungswärmetauscher D-KWT-VA 85	91,0 kW	65,0 kW	39,0 kW	F 0400054	760,00
V4A Heizungswärmetauscher D-KWT-VA 105	126,0 kW	90,0 kW	54,0 kW	F 0400056	1.225,00

## Heizungswärmetauscher KWT Line Titan

Wasser/Wasser Wärmetauscher, konzipiert als Wellrohr-Schlangenwärmetauscher im Gegenstromprinzip. Das Titanwellrohr bietet im Gegensatz zum Glattrohr sehr hohe Energieeffizienz bei minimalem Materialaufwand. Das druckbeständige Kunststoffgehäuse gewährleistet Korrosionsfreiheit.

Die Abdichtung der einzelnen Bauelemente erfolgt mit Silikon-Dichtungen, welche eine lange Lebensdauer des gesamten Wärmetauschers garantieren. Die Titanversion ist besonders attraktiv, sei es im Preis-Leistungsverhältnis, als in der Qualität.

Wie alle Rohrschlangenwärmetauscher direkt oder im Bypass-System in den Badewasserkreislauf einzubinden.

Ausgestattet mit Tauchhülse für Wärmefühler.  
Einbindung in den Wasserkreislauf mit Klebemuffen  $\varnothing$  50 mm.

Heizungsanschluss  $\frac{3}{4}$ " AG bei KWT 25 - KWT 45.  
Heizungsanschluss 1" AG bei KWT 85 - KWT 105.



### Wärmeleistung bei Heizkreistemperatur

Bezeichnung	90° C	70° C	50° C	Artikel-Nr.	Preis €
Titan Heizungswärmetauscher D-KWT-Ti 25	25,0 kW	18,0 kW	11,0 kW	F 0400060	725,00
Titan Heizungswärmetauscher D-KWT-Ti 45	46,0 kW	32,0 kW	18,0 kW	F 0400062	840,00
Titan Heizungswärmetauscher D-KWT-Ti 85	91,0 kW	65,0 kW	39,0 kW	F 0400064	1.350,00
Titan Heizungswärmetauscher D-KWT-Ti 105	126,0 kW	90,0 kW	54,0 kW	F 0400066	1.860,00



## Heizungswärmetauscher KOMPAKT KWT Line

Die Wasserwärmetauscher der Serie D-KWT sind Hochleistungswärmetauscher, ausgestattet mit Edelstahl- oder Titanwellrohr, wodurch eine erhöhte Effizienz erreicht und der Wirkungsgrad der gesamten Anlage entscheidend verbessert wird.

Die Kompakt D-KWT Wärmetauscher sind komplett verdrahtet und ausgerüstet mit Zirkulationspumpe (dreistufig für den Primärkreislauf), Rückflusssperre, Ein-Aus-Schalter, LED-Kontrolllampe und digitalem elektronischem Temperaturregler (regulierbar von 0-42° C, mit Display zur Anzeige der IST-Temperatur, einstellbarer Badewassertemperatur und Temperaturdifferenz, welche werkseitig auf 0,5° C voreingestellt ist).

Im Lieferumfang enthalten sind auch zwei Kunststoffschellen zur Wand- oder Bodenmontage. Der Kompakt-Wärmetauscher ist zur Erwärmung von Schwimmbädern, Whirlpools, Aquarien und ähnlichen Anlagen vielseitig einsetzbar und mittels praktischer Klebemuffe  $\varnothing$  50 mm einfach in den Wasserkreislauf einzubinden.



### Wärmeleistung bei Heizkreistemperatur

Bezeichnung	90° C	70° C	50° C	Artikel-Nr.	Preis €
Heizmodul KOMPAKT D-KWT-VA 45 mit VA-Wärmetauscher	46,0 kW	32,0 kW	18,0 kW	F 0400115	1.840,00
Heizmodul KOMPAKT D-KWT-TI 45 mit Titan-Wärmetauscher	46,0 kW	32,0 kW	18,0 kW	F 0400140	2.325,00
Heizmodul KOMPAKT D-KWT-VA 85 mit VA-Wärmetauscher	91,0 kW	65,0 kW	39,0 kW	F 0400120	2.205,00
Heizmodul KOMPAKT D-KWT-TI 85 mit Titan-Wärmetauscher	91,0 kW	65,0 kW	39,0 kW	F 0400145	2.725,00

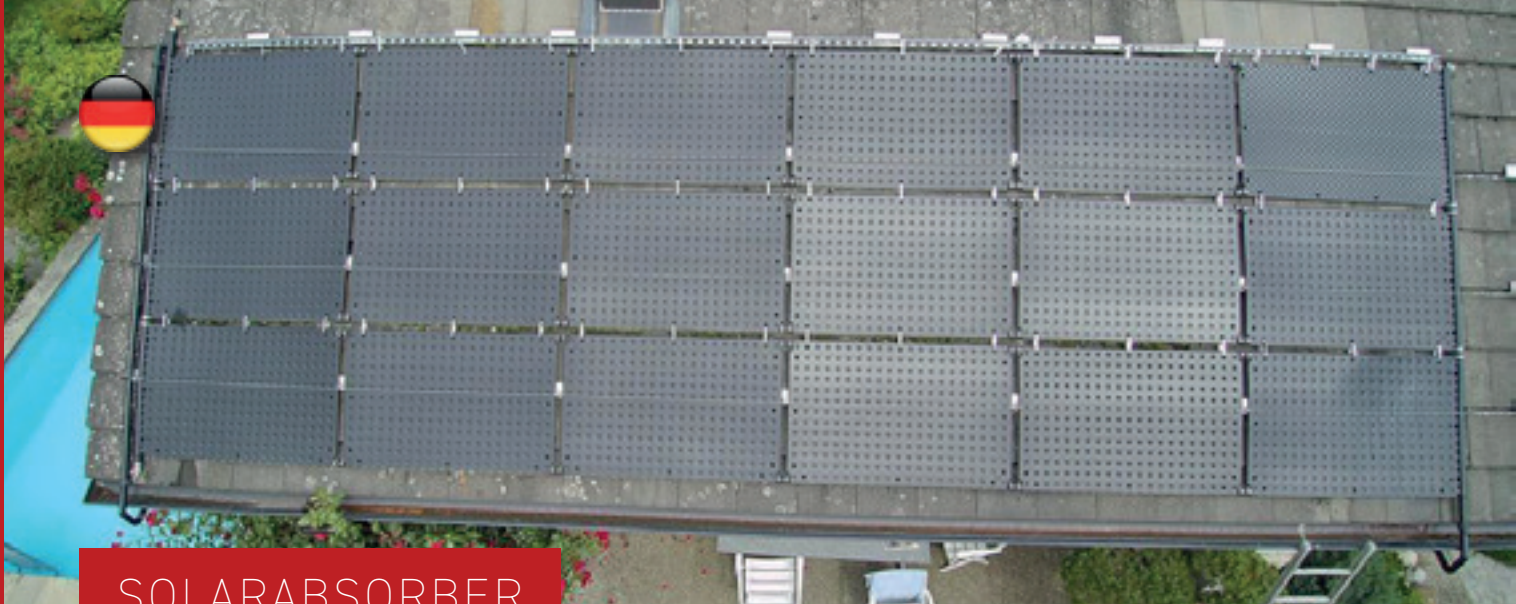

# SOLARABSORBER

## OKU Solarabsorber

Die Solarabsorber von OKU aus HDPE bieten die idealen Voraussetzungen für die Beheizung des Schwimmbadwassers.

Der hohe Wirkungsgrad von bis zu 85 % erwärmt Ihr Wasser zuverlässig durch die Energie der Sonne.

OKU Solarabsorber werden in Deutschland hergestellt und sind DIN-geprüft.

### Die Vorteile:

- Geringer Druckverlust
- Hoher Wirkungsgrad
- Chemikalien- und Salzwasserbeständig
- Absolut frostsicher
- In einem Stück hergestellt
- 100% sicher gegen Tierversiss
- Vollflächig begehrbar
- Einfache Montage durch Baukastensystem
- Geringerer Wasserinhalt – Schnellere Aufheizung vom Wasser
- Entscheidend erhöhte Druckbeständigkeit durch optimierte Formgebung
- Durch verbesserte Geometrie optimale verwirbelte Durchströmung, dadurch höchster Wirkungsgrad

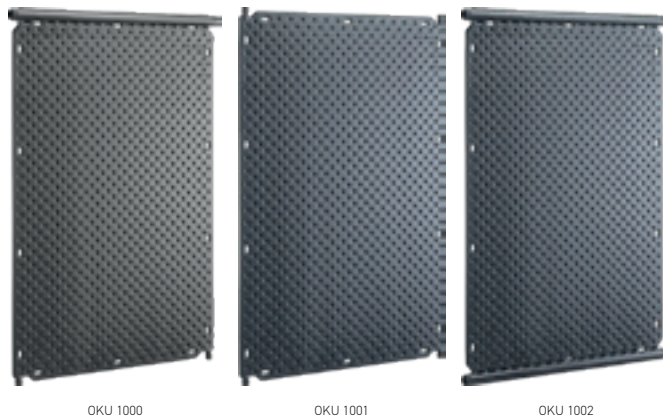

### Bezeichnung

### Artikel-Nr.

### Preis €

OKU Solarabsorber 1000, Abmessung 1320 x 820 mm mit integriertem Sammelrohr $\varnothing$ 40 mm und 2 Anschlussstutzen $\varnothing$ 25 mm	F 0400600	192,50
OKU Solarabsorber 1001, Abmessung 1280 x 820 mm mit 4 Anschlussstutzen $\varnothing$ 25 mm	F 0400605	192,50
OKU Solarabsorber 1002, Abmessung 1360 x 820 mm mit Sammelrohr beidseitig $\varnothing$ 40 mm	F 0400610	192,50
OKU Solarabsorber Max, Abmessung 2000 x 1000 mm mit universellem Anschlussystem, mit 4 Anschlüssen $\varnothing$ 40 mm und 4 Anschlüssen $\varnothing$ 25 mm	F 0400590	369,00



## SOLARABSORBER

### Montagezubehör für OKU-Absorber

Bezeichnung	Artikel-Nr.	Preis €
Verbindungsschlauch 25 x 3 x 63 mm mit 2 VA-Schlauschellen	F 0400620	6,95
Verbindungsschlauch 38 x 5 x 60 mm mit 2 VA-Schlauschellen	F 0400615	7,75
Verbindungsschlauch 38 x 5 x 100 mm mit 2 VA-Schlauschellen	F 0400618	18,75
Solarschlauch NW 38 schwarz Rolle mit 50 lfm mit eingezogenen Muffen im Abstand von 50 cm	I 0800337	199,50
Solarschlauch NW 38 schwarz, Zuschnitt per Meter max. 25 Meter je Zuschnitt möglich. Mindestbestellmenge 2 lfm.	I 0800335	4,35
OKU Anschluss-Set für Festverrohrung Ø 50 mm* mit Spezial-Schlauchtülle (eine Seite für OKU-Verbindungsschlauch NW 38, andere Seite mit Klebeanschluss Ø 50 mm)	F 0400680	34,50
OKU Entleerungs-Set* mit Spezial-Schlauchtülle (eine Seite für OKU-Verbindungsschlauch NW 38, andere Seite mit Entleerungshahn NW 20 mm)	F 0400682	33,00
OKU Be- und Entlüftungs-Set* mit T-Stück schwarz Ø 50 mm, Adapter und 1 Be- und Entlüfter	F 0400684	49,00

\*Die Lieferung erfolgt unverklebt.



### Dachbefestigungsmaterial für OKU-Absorber

Bezeichnung	Artikel-Nr.	Preiseinheit	Preis €
Lochband verzinkt 12x1 mm Rolle mit 10 lfm	F 0400656	je Rolle	29,95
Lochband verzinkt 12x1 mm, Zuschnitt per Meter Mindestbestellmenge 2 lfm	F 0400655	je lfm	3,30
Befestigungsglasche Universal V2A für die Befestigung in nahezu alle Dachziegelarten geeignet	F 0400667	je Stück	19,50
Schraube mit V2A Mutter M5 x 16 passend zu Lochband und Befestigungsglasche Universal	F 0400660	je Stück	0,95
Befestigungsrohr ½" verzinkt in Stangen zu 2, 4 oder 6 lfm	F 0400675	je lfm	12,50





## SOLARABSORBER

### SOLADUR® - Schwimmbad-Absorber

Aus UV-, witterungs- und schwimmbadwasserbeständigem Polypropylen holen Ihnen die Sonnenwärme in Ihr Schwimmbad. Die Anlagenkosten amortisieren sich in kürzester Zeit, denn die Sonne liefert ihre Energie kostenlos!

#### Die Vorteile:

- geringer Druckverlust
- vollflächig als Plattenabsorber ausgebildet, hohe Wirkung
- einfache Montage
- Verteiler- und Sammelrohr in d 50 mm
- Max. 10 Kollektoren können in einer Gruppe installiert werden

Fertigungs- und materialbedingt können die SOLADUR®-Schwimmbad-Kollektoren Maßtoleranzen  $\pm 1\%$  aufweisen.

#### Hinweise zur Berechnung der Absorberfläche:

In Mitteleuropa sollte die Absorberfläche etwa der Wasseroberfläche des Schwimmbeckens entsprechen. Wird für das Becken eine isolierende Abdeckung verwendet, verringert sich die notwendige Kollektorfläche auf 70 % der Wasseroberfläche.



Bezeichnung	Absorbergröße	Absorberfläche	Artikel-Nr.	Preis €
SOLADUR® S2	2000 x 1200 mm	2,4 m <sup>2</sup>	F 0400725	270,00
SOLADUR® S3	3000 x 1200 mm	3,6 m <sup>2</sup>	F 0400730	320,00
SOLADUR® S4	4000 x 1200 mm	4,8 m <sup>2</sup>	F 0400735	385,00
SOLADUR® S5	5000 x 1200 mm	6,0 m <sup>2</sup>	F 0400740	425,00
SOLADUR® S6	6000 x 1200 mm	7,2 m <sup>2</sup>	F 0400745	475,00

# SOLARABSORBER

## SOLADUR® - Schwimmbad-Absorber Komplett-Sets

Set-Inhalt Grundpaket:

- 2 Stück SOLADUR®-Plattenabsorber
- 1 Stück Be- und Entlüfter mit Spezialadapter
- 1 Stück Gummikappe (Endverschluss) mit VA-Schlauschelle
- 3 Stück Kollektorverbinder mit VA-Schlauschellen
- 1 Set Dachbefestigungsmaterial mit Spezial-Polyesterband
- 1 Stück 3-Wege-Solar-Umschalhahn 1 ½" IG



Bezeichnung	Artikel-Nr.	Preis €
Grundpaket S2 mit 2 SOLADUR® S2 Absorber	F 0401800	695,00
Grundpaket S3 mit 2 SOLADUR® S3 Absorber	F 0401850	805,00
Grundpaket S4 mit 2 SOLADUR® S4 Absorber	F 0401900	830,00
Grundpaket S5 mit 2 SOLADUR® S5 Absorber	F 0401950	1.015,00
Grundpaket S6 mit 2 SOLADUR® S6 Absorber	F 0402000	1.115,00

## SOLADUR® - Schwimmbad-Absorber Erweiterungs-Sets

Set-Inhalt Erweiterungspaket:

- 1 Stück SOLADUR®-Plattenabsorber
- 2 Stück Kollektorverbinder
- 1 Set Dachbefestigungsmaterial mit Spezial-Polyesterband



Bezeichnung	Artikel-Nr.	Preis €
Erweiterungspaket S2 mit 1 SOLADUR® S2 Absorber	F 0401805	310,00
Erweiterungspaket S3 mit 1 SOLADUR® S3 Absorber	F 0401855	365,00
Erweiterungspaket S4 mit 1 SOLADUR® S4 Absorber	F 0401905	430,00
Erweiterungspaket S5 mit 1 SOLADUR® S5 Absorber	F 0401955	470,00
Erweiterungspaket S6 mit 1 SOLADUR® S6 Absorber	F 0402005	520,00

# SOLARABSORBER



## Spezial Anschlusszubehör für Schwimmbad-Solarabsorber

Dieses flexible Spezial-Anschlussmaterial aus schwarzem EPDM (ohne Verklebung) ermöglicht Ihnen eine denkbar leichte Erweiterung der bestehenden Solaranlage. Ebenso ist ein vereinfachter Austausch von Solarplatten möglich.

Bezeichnung	Artikel-Nr.	Preis €
EPDM Winkel 90° Ø 50 mm	F 0400300	19,50
EPDM T-Stück 90° Ø 50 mm	F 0400302	32,50
EPDM Muffe Ø 50 mm	F 0400304	9,95
EPDM Muffe Ø 50 x 40 mm reduziert	F 0400306	10,95
EPDM Endkappe Ø 50 mm	F 0400310	5,95
V2A Spezial-Schlauchselle Ø 40 – 60 mm	I 0901578	3,25



## Spezial Verrohrungsmaterial für Schwimmbad-Solarabsorber

Verrohrungsmaterial für Solaranlagen aus schwarzem Spezial-PVC, UV-stabilisiert.

Bezeichnung	Artikel-Nr.	Preis €
Winkel 90° Ø 50 mm	I 0900031	7,60
Reduzierwinkel 90° Ø 50 x 50/40 mm	I 0900131	10,00
Winkel 45° Ø 50 mm	I 0900231	7,50
T-Stück 90° Ø 50 mm	I 0900431	9,20
Muffe Ø 50 mm	I 0900631	4,90
Verschlusskappe Ø 50 mm	I 0902081	7,35
PVC-Rohr PN 10 Ø 50 mm	G 0901731	11,25



## Bypass-Set für Solaranlagen und Wärmepumpen

Lieferumfang (unverklebt):

- 3 x PVC-U Kugelhahn d 50 mm
- 2 x PVC-U T-Stück d 50 mm
- 4 x PVC-U Rohr d 50 mm a 10 cm
- 1 x Griffon-Kleber UNI-100 Tube 125 ml
- 1 x Griffon-Reiniger Dose 125 ml
- 4 x Schlauchselle VA 27-50 mm
- 4 x Schlauchtülle zum Einkleben d 50 mm Klebe x 38 mm Schlauchanschluss

Bezeichnung	Artikel-Nr.	Preis €
Bypass-Set für Solaranlagen und Wärmepumpen	F 0902520	109,50

## Filter- und Heizungssteuerung FST

Diese Filtersteuerung ist für den Anschluss an 230 V Wechselstrompumpen ausgelegt. Die integrierte elektronische Beckenwasser-Temperaturregelung kann bei Bedarf durch Tastendruck zu- und abgeschaltet werden.

Es bestehen Anschlussmöglichkeiten für eine Heizungspumpe oder ein Magnetventil, für eine Dosierpumpe, einen Trocken- und Überlaufschutz und für eine Rückspülautomatik. Sie verfügt ferner über einen potentialfreien Ausgang bei Filterpumpe Betrieb.

Über einen integrierten Verriegelungsschutz ist gewährleistet, dass nur bei Freigabe der Filterpumpe die Heizungs- und Dosierpumpe aktiviert werden kann.



Bezeichnung	Artikel-Nr.	Preis €
Filter- und Heizungssteuerung FST 230 E inkl. Wassertemperaturfühler mit 2 Meter Kabel	E 0301300	729,00
Filter- und Heizungssteuerung FST 230 E PK mit zusätzlichem potentialfreiem Ausgang bei Betrieb (Kesselanhebung)	E 0301301	765,00

## Sun-Control Differenztemperaturregelung

Solarsteuerung mit einstellbarer Differenztemperatur, Maximaltemperaturbegrenzung, beleuchtetes Display 20 x 40 mm mit Permanentanzeige der Absorber bzw. Schwimmbadtemperatur. Anzeige der Betriebszustände durch Piktogramme im Display.

Anschlussmöglichkeiten: Kreislaufpumpe 230 Volt oder automatischer Kugelhahn 230 Volt

### Technische Daten

- Stromversorgung 230 Volt 50/60 Hz
- Stromaufnahme 1,5 VA, Schutzklasse IP 40
- 5 Sondenanschlüsse
- 3 potentialfreie Wechselkontakte 10 A

### Lieferumfang

- 1 Silikonkontaktsonde (Dach)
- 1 Tauchsonde mit 1,5 m Kabel und VA-Tauchhülse ½" AG



Bezeichnung	Artikel-Nr.	Preis €
Sun-Control Solar-Differenzregelung	E 0301255	447,50

# ENTFEUCHTER

## Truhen-Entfeuchtungsgerät D850E + D950E

Die Truhen-Entfeuchtungsgeräte D850E + D950E sind kompakte und leistungsstarke Luftentfeuchter für den Einsatz in Schwimmhallen.

Der Entfeuchter vermindert die relative Luftfeuchtigkeit, indem er die feuchte Raumluft ansaugt und unter den Taupunkt abkühlt. Die in der Luft vorhandene Feuchtigkeit kondensiert zu Wasser, das in die Kondensatwanne tropft und durch den Kondensatschlauch abläuft.

Die getrocknete Luft wird wieder aufgewärmt (Wärmerückgewinnung) und in den Raum zurückgeblasen.

Das Gerät kann aufgestellt oder alternativ an eine Wand montiert werden. Wandhalterungen sind im Lieferumfang enthalten.

Die gewünschte relative Luftfeuchtigkeit ist über das Bedienfeld einfach und intuitiv einstellbar.

Die aktuelle Raum-Luftfeuchtigkeit wird im Display angezeigt.

### Eigenschaften:

- LED-Bedienfeld und Digitalanzeige der relativen Feuchtigkeit
- Zwei voreingestellte Ventilator-Geschwindigkeiten
- Einfache elektronische Steuerung mit 4 voreingestellten Werten: 40, 50, 60, 70 % RH
- 4 mögliche Austrittsstellen für Kondensatablauf
- Freistehend, alternativ Wandmontage mit Wandhalterungen
- Anschlussfertig mit Anschlusskabel mit Stecker 230 V



Bezeichnung	D850E	D950E
Preis €	2.960,00	3.525,00
Artikel-Nr.	E 0401250	E 0401255
Anschlussspannung	230 V / 50 Hz	230 V / 50 Hz
Leistungsaufnahme	960 W	1400 W
Strom (Betrieb)	4,15 A	6,50 A
Strom (Einschalten)	20,00 A	22,00 A
Feuchtigkeitsentzug bei 30° C und 70 % RF bei 30° C und 80 % RF bei 30° C und 90 % RF	52 l / Tag 60 l / Tag 63 l / Tag	61 l / Tag 76 l / Tag 81 l / Tag
Kältemittel	R290	R290
Menge Kältemittel	540 g	700 g
Luftwechsel (hohe Stufe)	500 m³ / Std.	680 m³ / Std.
Umgebungstemperatur	7 - 35° C	7 - 35° C
Abmessungen ca. (Gerät)	660 x 750 x 345 mm	660 x 750 x 345 mm
Gewicht ca. (Gerät)	37 kg	39 kg









## ABDECKUNGEN

---

Seite 124	Solarplanen für Rund-, Achtform-, und Ovalbecken
Seite 125	Solarplanen für Rechteckbecken
Seite 125	Maßgefertigte Solarplanen
Seite 126 - 127	Aufrollvorrichtungen für Solarplanen
Seite 128	PEB-Winterabdeckplanen
Seite 129	Maßgefertigte PEB-Winterabdeckplanen
Seite 129	Zubehör für PEB-Winterabdeckplanen
Seite 130	Stangenabdeckung Initial
Seite 131	Stangenabdeckung Evolution
Seite 132	Oberflur-Rollladen ROLL'TOP 100
Seite 133	Oberflur-Rollladen ROLL'TOP 200
Seite 134	Oberflur-Rollladen ROLL'TOP 300 Light
Seite 135	Oberflur-Rollladen ROLL'TOP 300 Plus
Seite 136	Unterflur-Rollladen Active
Seite 137	Lamellen und Zubehör für Rollläden
Seite 138	Überdachung Cabrio Dome
Seite 139	Überdachung Azure Flat
Seite 140	Überdachung Azure Flat Compact
Seite 141	Überdachung Azure Flat Compact Box
Seite 142 - 147	Maßgefertigte Überdachungen

# SOLARPLANEN

## Ausführung Plus

- Flächengewicht 400 µ
- Blau / Blau
- Runde Luftkammern
- Solar-Effekt  
(Aufheizung ca. 5 - 9° C tagsüber)
- Reduziert Verdunstung  
um ca. 90 %

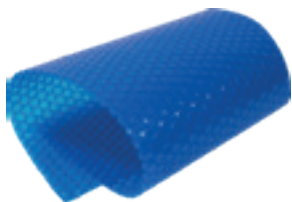

Eine Solarfolie heizt tagsüber das Schwimmbecken durch die eingeschweißten Luftkammern um bis zu 9° C auf. Nachts kann die Solarplane zudem durch die gute Isolation einen starken Wärmeverlust verhindern.

Durch den Einsatz einer Solarplane wird zudem die Verdunstung um bis zu 90 % reduziert.

## Ausführung Premium

- Flächengewicht 400 µ
- Blau / Schwarz
- GeoBubble Luftkammern
- Verstärkter Solar-Effekt  
(Aufheizung ca. 5 - 9° C tagsüber)
- Reduziert Verdunstung  
um ca. 90 %
- Verminderte Algenbildung  
durch Lichtundurchlässigkeit



Eine Solarfolie heizt tagsüber das Schwimmbecken durch die eingeschweißten Luftkammern um bis zu 9° C auf. Die schwarze Unterseite und die GeoBubble Luftkammern verstärken den Wärmeeffekt zusätzlich. Nachts kann die Solarplane zudem durch die gute Isolation einen starken Wärmeverlust verhindern.

Durch den Einsatz einer Solarplane wird zudem die Verdunstung um bis zu 90 % reduziert. Die schwarze Unterseite sorgt für eine stark verminderte Algenbildung, da diese Lichtundurchlässig ist.

## Solarplanen für Rundbecken

Beckengröße	Plus		Premium	
	Artikel-Nr.	Preis €	Artikel-Nr.	Preis €
Ø 300 cm	F 0501010.2	130,00	F 0501010.3	135,00
Ø 320 cm	F 0501015.2	147,50	F 0501015.3	155,00
Ø 350/360 cm	F 0501020.2	185,00	F 0501020.3	195,00
Ø 400 cm	F 0501025.2	230,00	F 0501025.3	240,00
Ø 420 cm	F 0501030.2	255,00	F 0501030.3	265,00
Ø 450/460 cm	F 0501035.2	305,00	F 0501035.3	320,00
Ø 500 cm	F 0501040.2	360,00	F 0501040.3	375,00
Ø 550 cm	F 0501045.2	435,00	F 0501045.3	455,00
Ø 600 cm	F 0501050.2	520,00	F 0501050.3	540,00

## Solarplanen für Ovalbecken

Beckengröße	Plus		Premium	
	Artikel-Nr.	Preis €	Artikel-Nr.	Preis €
450 x 250 cm	F 0501200.2	160,00	F 0501200.3	170,00
485 x 250 cm	F 0501205.2	175,00	F 0501205.3	185,00
490 x 300 cm	F 0501210.2	210,00	F 0501210.3	220,00
530 x 320 cm	F 0501215.2	245,00	F 0501215.3	255,00
585 x 350 cm	F 0501220.2	295,00	F 0501220.3	310,00
600 x 400 cm	F 0501246.2	345,00	F 0501246.3	360,00
615 x 300 cm	F 0501249.2	265,00	F 0501249.3	280,00
623 x 360 cm	F 0501225.2	325,00	F 0501225.3	340,00
665 x 350 cm	F 0501230.2	335,00	F 0501230.3	350,00
700 x 300 cm	F 0501232.2	305,00	F 0501232.3	315,00
700 x 350 cm	F 0501227.2	355,00	F 0501227.3	370,00
715 x 400 cm	F 0501235.2	410,00	F 0501235.3	430,00
737 x 360 cm	F 0501240.2	385,00	F 0501240.3	400,00
750 x 350 cm	F 0501243.2	380,00	F 0501243.3	395,00
800 x 400 cm	F 0501245.2	460,00	F 0501245.3	480,00
820 x 420 cm	F 0501250.2	495,00	F 0501250.3	520,00
870 x 400 cm	F 0501252.2	505,00	F 0501252.3	525,00
900 x 400 cm	F 0501255.2	520,00	F 0501255.3	540,00
900 x 450 cm	F 0501260.2	585,00	F 0501260.3	610,00
900 x 500 cm	F 0501265.2	650,00	F 0501265.3	675,00
916 x 460 cm	F 0501270.2	610,00	F 0501270.3	635,00
1000 x 600 cm	F 0501275.2	865,00	F 0501275.3	900,00
1100 x 550 cm	F 0501272.2	872,00	F 0501272.3	910,00
1100 x 600 cm	F 0501280.2	950,00	F 0501080.3	990,00

## Solarplanen für Achtformbecken

Beckengröße	Plus		Premium	
	Artikel-Nr.	Preis €	Artikel-Nr.	Preis €
470 x 300 cm	F 0501110.2	205,00	F 0501110.3	210,00
525 x 320 cm	F 0501115.2	240,00	F 0501115.3	255,00
540 x 350 cm	F 0501120.2	275,00	F 0501120.3	285,00
625 x 360 cm	F 0501125.2	325,00	F 0501125.3	340,00
650 x 420 cm	F 0501130.2	395,00	F 0501130.3	410,00
725 x 460 cm	F 0501135.2	480,00	F 0501135.3	505,00
770 x 500 cm	F 0501140.2	555,00	F 0501140.3	580,00
855 x 500 cm	F 0501145.2	615,00	F 0501145.3	645,00
920 x 600 cm	F 0501150.2	795,00	F 0501150.3	830,00

Die Solarplanen werden in rechteckiger Form angefertigt und sind bauseitig an die jeweilige Beckenform anzupassen.

## Solarplanen für Rechteckbecken

Mit Hohlraum (Schlaufe) für Schwimmrohr  $\varnothing$  50 mm an der kurzen Seite inkl. Ösen und Zugschnur.

Beckengröße	Plus		Premium	
	Artikel-Nr.	Preis €	Artikel-Nr.	Preis €
500 x 300 cm	F 0501310.2	330,00	F 0501310.3	335,00
600 x 300 cm	F 0501315.2	370,00	F 0501315.3	380,00
600 x 400 cm	F 0501320.2	460,00	F 0501320.3	470,00
700x 350 cm	F 0501325.2	465,00	F 0501325.3	480,00
800 x 400 cm	F 0501330.2	575,00	F 0501330.3	590,00
900 x 400 cm	F 0501335.2	630,00	F 0501335.3	650,00
900 x 450 cm	F 0501340.2	645,00	F 0501340.3	715,00
1000 x 500 cm	F 0501345.2	830,00	F 0501345.3	855,00



## Maßgefertigte Solarplanen

Maßgefertigte Solarplanen werden generell als Rechteck gefertigt. Formzuschnitte sind möglich, siehe „Zubehör für maßgefertigte Solarplanen“.

Berechnung: Größte Länge x Größte Breite = Planenmaß

Bezeichnung	Artikel-Nr.	Preiseinheit	Preis €
Sonderanfertigung LWK Plus, 400 $\mu$ , blau	F 0501400	je m <sup>2</sup>	14,50
Sonderanfertigung LWK Premium, 400 $\mu$ , GeoBubble, blau/schwarz	F 0501401	je m <sup>2</sup>	16,50

## Zubehör für maßgefertigte Solarplanen

Bezeichnung	Artikel-Nr.	Preiseinheit	Preis €
Hohlraum (Schlaufe) für Schwimmrohr $\varnothing$ 50 mm mit Zugseil und 2 - 4 Ösen (je nach Beckenbreite)	F 0501410	je Plane	77,50
Schwimmrohr $\varnothing$ 40 mm Graues HT-Rohr mit Steckmuffe / Endkappe	F 0501413	je lfm	13,50
Ösen alle 50 cm + Spannschnur für Aufrollvorrichtung	F 0501415	je Plane	39,50
Bänder und Clipse für Aufrollvorrichtung (8er-Set)	F 0501417	je Set	35,00
Leiterauschnitt nach Angabe / Skizze	F 0501419	je Stück	12,75
Zuschnitt nach Form / Skizze	F 0501421	je Plane	52,00
Netzverlängerung für Aufrollvorrichtung ohne Keder, ohne Ösen	F 0501423	je m <sup>2</sup>	49,00
Netzverlängerung für Aufrollvorrichtung mit Keder oder Ösen	F 0501425	je m <sup>2</sup>	56,00
Randverstärkung aus PEB Blau, 150 g/m <sup>2</sup>	F 0501427	je lfm	10,95
Zugschnur für Iso-Planen	F 0501440	je lfm	2,50
Clip-Öse aus Kunststoff	F 0501445	je Stück	3,50
UV-Schutzabdeckung für Solarplanen Reflexmaterial 300 $\mu$ , blau/schwarz, 1 m breit mit Ösen alle 100 cm inkl. Kordel (Breite der Thermoplane x 2) und Kordelstopper	F 0501429	je lfm	15,50

# AUFROLLVORRICHTUNGEN

## Aufrollvorrichtung BASIC

Die stationäre Aufrollvorrichtung präsentiert sich mit seitlichen Lagerböcken aus weißem Kunststoff und einer 3-teiligen Teleskopwelle, die etwa 5,5 Meter lang ist.

Die Welle lässt sich mühelos an die Breite des Beckens anpassen und verfügt über ein praktisches Kunststoff-Handrad. Im Lieferumfang sind außerdem Bänder und Kunststoff-Schrauben enthalten, um die Luftkammer-Wärmeplane sicher an der Wickelwelle zu befestigen.

Diese Aufrollvorrichtung eignet sich besonders gut für Rund- und Langformbecken und kann während des Badebetriebs einfach zur Seite geschwenkt werden.



Bezeichnung	Beckenbreite	Artikel-Nr.	Preis €
Aufrollvorrichtung BASIC mit verschiebbarem Teleskoptragrahr	bis 500 cm	G 0501645	299,00
Klemmleiste für Aufrollvorrichtungen Fixlänge 200 cm, inkl. Befestigungsschrauben		G 0501686	25,95

## Aufrollvorrichtung EXCLUSIV

Die elegante Aufrollvorrichtung besticht durch ihr schönes Design mit einem Untergestell aus Edelstahl.

Sie ist komplett ausgestattet mit einer 3-teiligen Teleskopwelle mit einem Durchmesser von 80 mm, die stufenlos längenverstellbar ist. Ein großes Handrad ermöglicht eine komfortable Bedienung.

In der fahrbaren Ausführung verfügt die Vorrichtung über einen Standfuß auf einer Seite und Räder auf der anderen Seite für eine einfache Mobilität.

Die Gesamthöhe bis zur Mitte der Wellenachse beträgt ca. 340 mm.



Bezeichnung	Beckenbreite	Artikel-Nr.	Preis €
Aufrollvorrichtung Exclusiv fahrbar	bis 450 cm	G 0501666	455,00
Aufrollvorrichtung Exclusiv fahrbar	bis 650 cm	G 0501668	650,00
Klemmleiste für Aufrollvorrichtungen Fixlänge 200 cm, inkl. Befestigungsschrauben		G 0501686	25,95

## Aufrollvorrichtung Premium

Hochwertige Aufrollvorrichtung im exklusiven Design, gefertigt aus robustem Edelstahl, bietet eine ansprechende Lösung für die Aufbewahrung von Solarplanen und leichten geschäumten Poolabdeckungen.

Die Bedienung gestaltet sich äußerst komfortabel dank eines großzügigen Handrades aus hochwertigem Kunststoff mit ergonomischem Griff.

Diese Aufrollvorrichtung ist in drei verschiedenen Varianten erhältlich:

- Flex - verstellbar
- Move - fahrbar
- Fix - fest montierbar

Sie eignet sich ideal für Schwimmbecken mit einer maximalen Poolbreite von bis zu 680 cm.

- FLEX:** Beide Seiten mit Standfuß, leicht verstellbar.  
**MOVE:** Eine Seite mit Standfuß, Eine Seite mit Rädern.  
**FIX:** Zur Festmontage auf dem Beckenrand mit Schrauben und Dübel.



Bezeichnung	Beckenbreite	Artikel-Nr.	Preis €
Aufrollvorrichtung Premium Flex	bis 410 cm	G 0501675	810,00
Aufrollvorrichtung Premium Flex	bis 510 cm	G 0501676	935,00
Aufrollvorrichtung Premium Flex	bis 680 cm	G 0501677	1.075,00
Aufrollvorrichtung Premium Move	bis 410 cm	G 0501670	845,00
Aufrollvorrichtung Premium Move	bis 510 cm	G 0501671	970,00
Aufrollvorrichtung Premium Move	bis 680 cm	G 0501672	1.110,00
Aufrollvorrichtung Premium Fix	bis 410 cm	G 0501680	825,00
Aufrollvorrichtung Premium Fix	bis 510 cm	G 0501681	950,00
Aufrollvorrichtung Premium Fix	bis 680 cm	G 0501682	1.090,00
Klemmleiste für Aufrollvorrichtungen Fixlänge 200 cm, inkl. Befestigungsschrauben		G 0501686	25,95

# WINTERABDECKPLANEN

## Winterabdeckplanen aus PEB

Besonders reißfeste Abdeckplanen aus gewebeverstärkter Polyäthylen-Folie, mit eingearbeiteten Ösen. Oberseite grün oder blau, Unterseite schwarz.

Erhältlich mit einem Flächengewicht von 120 g/m<sup>2</sup> oder 180 g/m<sup>2</sup>.

Leichte Handhabung durch geringes Gewicht. PEB-Winterabdeckplanen sind nahezu lichtundurchlässig, jedoch nicht 100%-ig wasserdicht.

Abdeckplanen für Rund-, Oval- und Achtformbecken werden mit Spannschnur und Spannschloss geliefert. Abdeckplanen für Rechteckbecken werden ohne Spannschnur und Spannschloss geliefert.

Die angegebenen Maße sind Beckenmaße. Abdeckplanen für Rund-, Oval- und Achtformbecken werden ca. 40 - 80 cm größer angefertigt. Abdeckplanen für Rechteckbecken werden ca. 100 cm größer gefertigt.

Bei Becken mit breitem Beckenrand, Beckenrandsteinen oder wegen der Winterabsenkung des Wasserstandes müssen Sie eventuell auf eine größere Plane ausweichen.

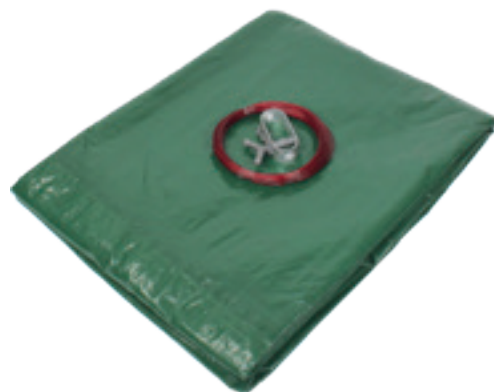

## PEB Winterabdeckplanen für Rundbecken

Beckengröße	120 g/m <sup>2</sup>		180 g/m <sup>2</sup>	
	Artikel-Nr.	Preis €	Artikel-Nr.	Preis €
Ø 320 cm	G 0500515.1	45,50	F 0500515	62,00
Ø 350/360 cm	G 0500520.1	48,00	F 0500520	82,00
Ø 400 cm			F 0500525	88,00
Ø 420 cm	G 0500530.1	68,50	F 0500530	98,00
Ø 450/460 cm	G 0500540.1	82,50	F 0500540	107,00
Ø 500 cm	G 0500545.1	102,00	F 0500545	116,00
Ø 550 cm	G 0500550.1	112,00	F 0500550	138,00
Ø 600 cm	G 0500555.1	119,50	F 0500555	167,00
Ø 640 cm	G 0500560.1	130,50	F 0500560	186,00
Ø 700 cm			F 0500565	205,00
Ø 800 cm			F 0500575	225,00

## PEB Winterabdeckplanen für Rechteckbecken

Beckengröße	180 g/m <sup>2</sup>	
	Artikel-Nr.	Preis €
500 x 300 cm	F 0500810	330,00
600 x 300 cm	F 0500815	350,00
700 x 300 cm	F 0500822	380,00
700 x 350 cm	F 0500825	385,00
700 x 400 cm	F 0500827	415,00
800 x 400 cm	F 0500830	435,00
900 x 450 cm	F 0500840	460,00
900 x 500 cm	F 0500842	535,00

## PEB Winterabdeckplanen f. Achtform-/Ovalbecken

Beckengröße	120 g/m <sup>2</sup>		180 g/m <sup>2</sup>	
	Artikel-Nr.	Preis €	Artikel-Nr.	Preis €
470 x 300 cm			F 0500610	81,00
490 x 300 cm			F 0500710	auf Anfrage
500 x 300 cm			F 0500710	auf Anfrage
525 x 320 cm	G 0500615.1	73,50	F 0500615	89,00
530 x 320 cm	G 0500615.1	73,50	F 0500615	89,00
540 x 350 cm			F 0500617	99,50
550 x 370 cm	G 0500618.1	76,00		
600 x 320 cm	G 0500715.1	83,00	F 0500715	110,00
615 x 300 cm	G 0500715.1	83,00	F 0500715	110,00
623 x 360 cm	G 0500620.1	92,00	F 0500620	110,00
625 x 360 cm	G 0500620.1	92,00	F 0500620	110,00
630 x 360 cm	G 0500620.1	92,00	F 0500620	110,00
650 x 420 cm			F 0500622	119,50
700 x 300 cm			F 0500716	auf Anfrage
700 x 350 cm	G 0500717.1	101,00	F 0500171	auf Anfrage
725 x 460 cm			F 0500625	149,00
730 x 370 cm	G 0500720.1	106,00	F 0500720	129,00
737 x 360 cm	G 0500720.1	106,00	F 0500720	129,00
750 x 350 cm	G 0500720.1	106,00	F 0500720	129,00
770 x 550 cm			F 0500627	145,00
800 x 400 cm	G 0500725.1	129,00	F 0500725	149,00
855 x 500 cm			F 0500630	auf Anfrage
900 x 450 cm	G 0500730.1	149,00	F 0500730	175,00
910 x 460 cm	G 0500730.1	149,00	F 0500730	175,00
916 x 460 cm	G 0500730.1	149,00	F 0500730	175,00
900 x 500 cm			F 0500735	auf Anfrage
920 x 600 cm			F 0500635	229,00



# WINTERABDECKPLANEN

## Maßgefertigte PEB Winterabdeckplanen

Maßangefertigte Winterabdeckplane aus PEB mit einem Flächengewicht von ca. 180 g/m<sup>2</sup>. Ösen sind im Abstand von ca. 100 cm eingearbeitet.

Oberseite grün, Unterseite schwarz.

Leichte Handhabung durch geringes Gewicht. PEB-Winterabdeckplanen sind nahezu lichtundurchlässig, jedoch nicht 100%-ig wasserdicht.

Die Plane sollte rundum ca. 40 - 50 cm größer als das Beckenmaß sein, um ausreichend Befestigungsfläche vorhalten zu können.

Die Berechnung der Sonderanfertigungen erfolgt im Planenmaß generell als Quadrat bzw. Rechteck.

**Berechnung:** Größte Länge x Größte Breite = Planenmaß



Bezeichnung	Artikel-Nr.	Preiseinheit	Preis €
Sonderanfertigung PEB Abdeckplane für rechteckige, runde oder ovale Schwimmbecken	F 0500910	je m <sup>2</sup>	15,00
Sonderanfertigung PEB Abdeckplane in Sonderformen bspw. in Haubenform, umgekehrter Haubenform oder Plane mit Ausschnitten	F 0500915	je m <sup>2</sup>	18,75

## Spannschnur und Spannschloss

Bezeichnung	Artikel-Nr.	Preiseinheit	Preis €
Spannschnur für Abdeckplanen	F 0500890	je lfm	2,20
Spannschloss für PEB-Abdeckplanen	F 0500885	je Stück	9,75



## Luftkissen

Luftkissen werden unter eine Abdeckplane gelegt, damit sich kein „Wassersack“ bildet. Zum Aufblasen eignet sich am eine handelsübliche Campingpumpe mit passenden Adapter.

Bezeichnung	Artikel-Nr.	Preis €
PVC Luftkissen für Abdeckplanen Größe 120 x 120 cm, Höhe 50 - 60 cm (aufgeblasen)	F 0500870	12,95



## Beschwerungsschläuche

Wenn die Plane mit der Spannschnur nicht befestigt werden kann (z.B. bei vollständig eingebauten Pools) sind die Beschwerungsschläuche eine sinnvolle Alternative.

Der Schlauch wird vor Ort mit Wasser gefüllt und auf den Rand gelegt. Somit wird die Abdeckplane beschwert und fixiert.

Bezeichnung	Artikel-Nr.	Preis €
Beschwerungsschlauch für Abdeckplanen Ø 15 cm, Länge ca. 200 cm, mit Einfüllstutzen, Farbe schwarz	F 0500880	29,50
Gewebeverstärkter Beschwerungsschlauch für Abdeckplanen Ø 15 cm, Länge ca. 200 cm, mit Einfüllstutzen, Farbe blau	F 0500881	47,50
Gewebeverstärkter Beschwerungsschlauch für Abdeckplanen Ø 15 cm, Länge ca. 200 cm, mit Einfüllstutzen, Farbe hellgrau	F 0500882	49,75





## STANGENABDECKUNGEN



### Sicherheits-Stangenabdeckung Initial

Die Sicherheits-Stangenabdeckung „Initial“ ist eine einteilige Sicherheitsabdeckung ohne Wasserauflage für vollständig eingebaute Schwimmbecken.

Für die optimale Sicherheit sorgen die austauschbaren Tragprofile aus runden eloxierten Aluminiumprofilen mit einem Durchmesser von 45 mm, welche unter der Plane integriert sind, sowie die Bahnen aus verstärktem PVC-Gewebe mit **650 g/m<sup>2</sup>**.

Die Tragprofile sind austauschbar und können somit gegebenenfalls vor Ort einzeln ausgewechselt werden.

Die Sicherheits-Stangenabdeckung Initial ist bis zu einer maximalen Beckengröße von 1000 x 500 cm in rechteckiger Form lieferbar.

Bei Sonderformbecken wird die Abdeckung immer in Rechteckform angefertigt (gemäß Machbarkeitsstudie). In diesem Fall muss ein Randschutzverstärkungs-Kit bestellt und vor Ort angepasst werden (siehe Zubehör).

Die **Kindersicherheit** bedingt eine Randauflage von mindestens **25 cm** pro Seite. Daher muss das Planenmaß pro Seite min. 25 cm größer als das Beckenmaß sein. Die Randplatten müssen zwingend fixiert sein, bspw. in Mörtel verlegt sein.

Die Stangenabdeckung wird mit einer Handkurbel aufgerollt und mittels Zuggurt wieder abgerollt (im Lieferumfang enthalten).

### Farben



Bezeichnung	Artikel-Nr.	Preiseinheit	Preis €
Sicherheits-Stangenabdeckung Initial in Farbe Azurblau, Nachtblau, Schweizer Grün, Mokka, Lichtgrau oder Anthrazitgrau	E 0501960	je m <sup>2</sup>	69,95
Mehrpreis für Abdeckungsflächen unter 20 m <sup>2</sup>		pauschal	+ 15 %

### Zubehör für Sicherheits-Stangenabdeckung Initial

Bezeichnung	Artikel-Nr.	Preiseinheit	Preis €
Motorisierte Aufrollvorrichtung RollPower Akkubetriebene Aufrollvorrichtung mit kabelgebundener Fernbedienung inkl. Ladegerät und Wandhalter	E 0501992	je Stück	1.050,00
Zusätzliche Handkurbel ab 50 m <sup>2</sup> Abdeckfläche, sollte eine zweite Handkurbel bestellt werden	E 0501990	je Stück	160,00
Maßgefertigtes Beckenrandsatzprofil aus Aluminium Erforderlich bei seitlichen Treppenanlagen	E 0501988	je Abdeckung	150,00
Ausschnitt für Treppe in rechteckiger Form	E 0501986	je Abdeckung	145,00
Befestigung für Holzbecken mit 3 VA-Schrauben	E 0501983	je Stück	13,50
Schnellabspannsystem für Abdeckungen ohne Leiter/Treppe	E 0501980	je Abdeckung	170,00
Schnellabspannsystem für Abdeckungen mit Leiter/Treppe	E 0501981	je Abdeckung	255,00

## STANGENABDECKUNGEN



### Sicherheits-Stangenabdeckung Evolution

Die Sicherheits-Stangenabdeckung „Evolution“ ist eine Multi-Panel-Abdeckung ohne Wasserauflage für vollständig eingebaute Schwimmbecken.

Für die optimale Sicherheit sorgen Tragprofile aus halbrunden eloxierten Aluminiumprofilen mit Doppelkehle, sowie modulare Bahnen aus verstärktem PVC-Gewebe **650 g/m<sup>2</sup>** mit abriebfestem Finish und Befestigungssystem.

Die Planensegmente und Tragprofile sind austauschbar und können somit gegebenenfalls vor Ort einzeln ausgewechselt werden.

Die Sicherheits-Stangenabdeckung Advantage ist bis zu einer maximalen Beckengröße von 1100 x 500 cm realisierbar.

Bei Sonderformbecken wird die Abdeckung mit zugeschnittenen Panelen passgenau für die jeweilige Beckenform gefertigt (gemäß Machbarkeitsstudie).

Die **Kindersicherheit** bedingt eine Randauflage von mindestens **20 cm** pro Seite. Daher muss das Planenmaß pro Seite min. 20 cm größer als das Beckenmaß sein. Die Randplatten müssen zwingend fixiert sein, bspw. in Mörtel verlegt sein.

Die Stangenabdeckung wird mit einer Handkurbel aufgerollt und mittels Zuggurt wieder abgerollt (im Lieferumfang enthalten).

### Farben



Bezeichnung	Artikel-Nr.	Preiseinheit	Preis €
Sicherheits-Stangenabdeckung Evolution in Farbe Azurblau, Nachtblau, Schweizer Grün, Mokka, Lichtgrau oder Anthrazitgrau	E 0501970	je m <sup>2</sup>	84,95
Mehrpriest für Abdeckungsflächen unter 20 m <sup>2</sup>		pauschal	+ 15 %

### Zubehör für Sicherheits-Stangenabdeckung Evolution

Bezeichnung	Artikel-Nr.	Preiseinheit	Preis €
<b>Motorisierte Aufrollvorrichtung RollPower</b> Akkubetriebene Aufrollvorrichtung mit kabelgebundener Fernbedienung inkl. Ladegerät und Wandhalter	E 0501992	je Stück	1.050,00
<b>Zusätzliche Handkurbel</b> ab 50 m <sup>2</sup> Abdeckfläche, sollte eine zweite Handkurbel bestellt werden	E 0501990	je Stück	160,00
<b>Maßgefertigtes Beckenrandersatzprofil aus Aluminium</b> Erforderlich bei seitlichen Treppenanlagen	E 0501988	je Abdeckung	150,00
<b>Ausschnitt für Treppe in rechteckiger Form</b>	E 0501986	je Abdeckung	145,00
<b>Ausschnitt für Filterblock oder Leiter (nur auf der breiten Seite möglich)</b>	E 0501984	je Abdeckung	200,00
<b>Schnellabspannsystem für Abdeckungen ohne Leiter/Treppe</b>	E 0501980	je Abdeckung	170,00
<b>Schnellabspannsystem für Abdeckungen mit Leiter/Treppe</b>	E 0501981	je Abdeckung	255,00



## ROLLADEN



### Oberflur-Rollladen ROLL'TOP 100

Der schlichte vollautomatische Oberflur-Rollladen ROLL'TOP 100 bietet eine praktische Lösung für Schwimmbecken mit Abmessungen von bis zu 1300x500 cm. Dieses Modell zeichnet sich durch seine einfache und funktionale Gestaltung sowie sein schlichtes Design mit zwei Stützen aus.

Die Rollladenwelle besteht aus Aluminium, und der elektrische Motor (80 oder 120 Nm) ermöglicht eine bequeme und mühelose Bedienung. Der Motor verfügt über mechanische Endpositionen, die eine präzise Steuerung und Positionierung des Rollladens gewährleisten.

Das Modell ist typgeprüft und entspricht der Norm NF-P 90-308. In Kombination mit optionalen Sicherheitsbändern ist dieser Rollladen absolut kindersicher.

Dieser schlichte Oberflur-Rollladen stellt eine zuverlässige und praktische Lösung dar, um Ihr Schwimmbecken abzudecken und zu schützen.

Die Lamellen sind in verschiedenen Ausführungen erhältlich. Sie können zwischen PVC in 4 Farben wählen, alternativ stehen Lamellen mit Solareffekt aus Polycarbonat in 2 Farben zur Verfügung. Der Solareffekt ermöglicht bei Sonneneinstrahlung eine äußerst effiziente und kostengünstige Beheizung des Schwimmbads.

Bezeichnung	Breite	Artikel-Nr.	Preis €
Oberflur-Rollladen ROLL'TOP 100 Stützen in Weiß oder Anthrazit ohne Lamellen	bis 3,0 m	D 0501720	3.565,00
	bis 3,5 m	D 0501722	3.630,00
	bis 4,0 m	D 0501724	3.695,00
	bis 4,5 m	D 0501726	3.765,00
	bis 5,0 m	D 0501728	3.835,00

### Stützen

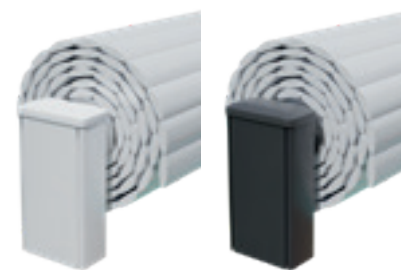

Stützenfarbe: Weiß oder Anthrazit

### Lamellen

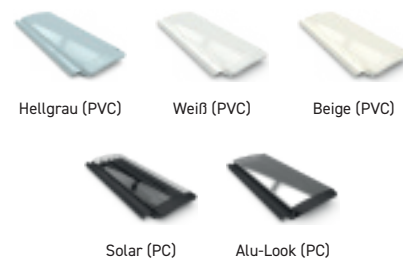

Hellgrau (PVC)

Weiß (PVC)

Beige (PVC)

Solar (PC)

Alu-Look (PC)

Lamellen und Zubehör  
finden Sie auf Seite 137



## ROLLADEN



### Oberflur-Rollladen ROLL'TOP 200

Der vollautomatische Oberflur-Rollladen ROLL'TOP 200 ist die ideale Lösung für Schwimmbecken mit Abmessungen von bis zu 1300x500 cm. Dieses Modell zeichnet sich durch sein schlichtes, modernes Design aus. Durch die optionalen Solarmodule kann dieses Rollladen-Modell autark betrieben und jederzeit flexibel nachgerüstet werden.

Die Rollladenwelle besteht aus Aluminium, und der elektrische Motor (80 oder 120 Nm) ermöglicht eine bequeme und mühelose Bedienung. Der Motor verfügt über mechanische Endpositionen, die eine präzise Steuerung und Positionierung des Rollladens gewährleisten.

Das Modell ist typgeprüft und entspricht der Norm NF-P 90-308. In Kombination mit optionalen Sicherheitsbändern ist dieser Rollladen absolut kindersicher.

Die Lamellen des Rollladens sind in verschiedenen Ausführungen erhältlich. Sie können zwischen PVC in den Farben Hellgrau, Weiß oder Sand wählen, alternativ steht auch Polycarbonat in Solar transparent oder in Alu-Look mit äußerst effektivem Solareffekt zur Verfügung. Dieser Solareffekt ermöglicht bei Sonneneinstrahlung eine äußerst effiziente und kostengünstige Beheizung des Schwimmbads.

Die Lamellen sind in verschiedenen Ausführungen erhältlich. Sie können zwischen PVC in 4 Farben wählen, alternativ stehen Lamellen mit Solareffekt aus Polycarbonat in 2 Farben zur Verfügung. Der Solareffekt ermöglicht bei Sonneneinstrahlung eine äußerst effiziente und kostengünstige Beheizung des Schwimmbads.

Bezeichnung	Breite	Artikel-Nr.	Preis €
<b>Oberflur-Rollladen ROLL'TOP 200</b> Stützen in Weiß oder Anthrazit Verkleidung in Polywood hell oder Polywood graphit ohne Lamellen	bis 3,0 m	D 0501730	4.360,00
	bis 3,5 m	D 0501732	4.450,00
	bis 4,0 m	D 0501734	4.520,00
	bis 4,5 m	D 0501736	4.605,00
	bis 5,0 m	D 0501738	4.835,00
<b>Oberflur-Rollladen ROLL'TOP 200 Solar</b> Stützen in Weiß oder Anthrazit Verkleidung in Polywood hell oder Polywood graphit ohne Lamellen	bis 3,0 m	D 0501740	5.045,00
	bis 3,5 m	D 0501742	5.130,00
	bis 4,0 m	D 0501744	5.205,00
	bis 4,5 m	D 0501746	5.285,00
	bis 5,0 m	D 0501748	5.520,00

### Stützen



- Stützenfarbe:** Weiß oder Anthrazit  
**Verkleidung:** Polywood hell oder Polywood graphit  
**Solarmodul:** Optional

### Lamellen

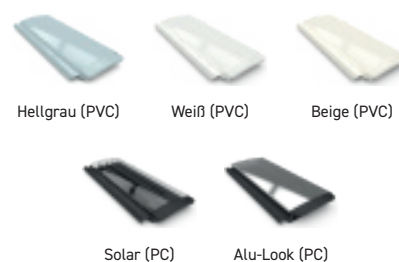

Lamellen und Zubehör  
finden Sie auf Seite 137



## ROLLADEN



### Oberflur-Rollladen ROLL'TOP 300 Light

Der vollautomatische Oberflur-Rollladen ROLL'TOP 300 Light ist die ideale Lösung für Schwimmbecken mit Abmessungen von bis zu 1100x500 cm. Dieses Modell zeichnet sich durch sein kraftvolles, modernes Design mit integrierter verkleideter Sitzbank aus. Durch die optionalen Solarmodule kann dieses Rollladen-Modell autark betrieben und jederzeit flexibel nachgerüstet werden.

Die Rollladenwelle besteht aus Aluminium, und der elektrische Motor (120 Nm) ermöglicht eine bequeme und mühelose Bedienung. Der Motor verfügt über elektrische Endpositionen, die eine präzise Steuerung und Positionierung des Rollladens gewährleisten. Eckradien bis zu 250 mm möglich.

Das Modell ist typgeprüft und entspricht der Norm NF-P 90-308. In Kombination mit optionalen Sicherheitsbändern ist dieser Rollladen absolut kindersicher.

Die Lamellen sind in verschiedenen Ausführungen erhältlich. Sie können zwischen PVC in 4 Farben wählen, alternativ stehen Lamellen mit Solareffekt aus Polycarbonat in 2 Farben zur Verfügung. Der Solareffekt ermöglicht bei Sonneneinstrahlung eine äußerst effiziente und kostengünstige Beheizung des Schwimmbads.

Die optionalen Solarpaneele tragen nicht nur zur Reduzierung der Betriebskosten bei, sondern ermöglichen auch eine kabellose Installation. Dadurch wird dieses Modell äußerst flexibel und kann jederzeit ohne großen Aufwand nachgerüstet werden.

Bezeichnung	Breite	Artikel-Nr.	Preis €
Oberflur-Rollladen ROLL'TOP 300 Light Rahmen in Weiß oder Anthrazit Verkleidung in Weiß, Beige, Hellgrau ohne Lamellen	bis 3,0 m	D 0501750	5.845,00
	bis 3,5 m	D 0501752	6.070,00
	bis 4,0 m	D 0501754	6.245,00
	bis 4,5 m	D 0501756	6.765,00
	bis 5,0 m	D 0501758	7.105,00
Oberflur-Rollladen ROLL'TOP 300 Light Solar Rahmen in Weiß oder Anthrazit Verkleidung in Weiß, Beige, Hellgrau ohne Lamellen	bis 3,0 m	D 0501760	7.265,00
	bis 3,5 m	D 0501762	7.435,00
	bis 4,0 m	D 0501764	7.610,00
	bis 4,5 m	D 0501766	8.130,00
	bis 5,0 m	D 0501768	8.475,00
Mehrpreis für Verkleidung in Holzoptik (PVC)		D 0501810	425,00
LED-Beleuchtung für ROLL'TOP 300 (nicht für Solar-Modelle)		D 0501814	685,00

### Rahmen

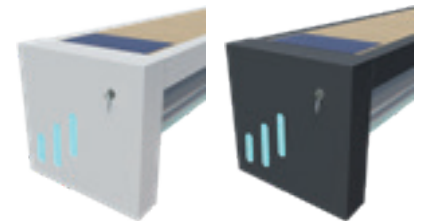

**Rahmenfarbe:** Weiß oder Anthrazit

**Verkleidung:** Weiß (PVC)  
Beige (PVC)  
Hellgrau (PVC)  
Holzoptik (PVC)

**Solarmodul:** Optional

### Lamellen



Lamellen und Zubehör  
finden Sie auf Seite 137



## ROLLADEN

### Oberflur-Rollladen ROLL'TOP 300 Plus

Der vollautomatische Oberflur-Rollladen ROLL'TOP 300 Plus ist die ideale Lösung für Schwimmbecken mit Abmessungen von bis zu 1100x500 cm. Dieses Modell zeichnet sich durch sein opulentes, modernes Design mit integrierter Sitzbank und Vollverkleidung aus. Durch die optionalen Solarmodule kann dieses Rollladen-Modell autark betrieben und jederzeit flexibel nachgerüstet werden. Die Option Solar Moov ermöglicht zusätzlich eine stufenlose Verschiebung des Rollladens auf Schienen.

Die Rollladenwelle besteht aus Aluminium, und der elektrische Motor (120 Nm) ermöglicht eine bequeme und mühelose Bedienung. Der Motor verfügt über elektrische Endpositionen, die eine präzise Steuerung und Positionierung des Rollladens gewährleisten. Eckradien bis zu 250 mm sind möglich. Das Modell ist typgeprüft und entspricht der Norm NF-P 90-308. In Kombination mit optionalen Sicherheitsbändern ist dieser Rollladen absolut kindersicher.

Die Lamellen sind in verschiedenen Ausführungen erhältlich. Sie können zwischen PVC in 4 Farben wählen, alternativ stehen Lamellen mit Solareffekt aus Polycarbonat in 2 Farben zur Verfügung. Der Solareffekt ermöglicht bei Sonneneinstrahlung eine äußerst effiziente und kostengünstige Beheizung des Schwimmbads.

Die optionalen Solarpaneele tragen nicht nur zur Reduzierung der Betriebskosten bei, sondern ermöglichen auch eine kabellose Installation. Dadurch wird dieses Modell äußerst flexibel und kann jederzeit ohne großen Aufwand nachgerüstet werden.

Bezeichnung	Breite	Artikel-Nr.	Preis €
Oberflur-Rollladen ROLL'TOP 300 Plus Rahmen in Weiß oder Anthrazit Verkleidung in Weiß, Beige oder Hellgrau ohne Lamellen	bis 3,0 m	D 0501770	6.415,00
	bis 3,5 m	D 0501772	6.590,00
	bis 4,0 m	D 0501774	6.765,00
	bis 4,5 m	D 0501776	7.625,00
	bis 5,0 m	D 0501778	7.975,00
Oberflur-Rollladen ROLL'TOP 300 Plus Solar Rahmen in Weiß oder Anthrazit Verkleidung in Weiß, Beige oder Hellgrau ohne Lamellen	bis 3,0 m	D 0501780	7.785,00
	bis 3,5 m	D 0501782	7.960,00
	bis 4,0 m	D 0501784	8.130,00
	bis 4,5 m	D 0501786	8.995,00
	bis 5,0 m	D 0501788	9.340,00
Oberflur-Rollladen ROLL'TOP 300 Plus Solar Moov Rahmen in Weiß oder Anthrazit Verkleidung in Weiß, Beige oder Hellgrau mit stufenlosem Schienensystem ohne Lamellen	bis 3,0 m	D 0501790	8.470,00
	bis 3,5 m	D 0501792	8.645,00
	bis 4,0 m	D 0501794	8.815,00
	bis 4,5 m	D 0501796	9.680,00
	bis 5,0 m	D 0501798	10.025,00
Mehrpreis für PVC-Verkleidung in Holzoptik (PVC)		D 0501812	965,00
LED-Beleuchtung für ROLL'TOP 300 Plus (nicht für Solar-Modelle)		D 0501814	685,00

### Rahmen



**Rahmenfarbe:** Weiß oder Anthrazit

**Verkleidung:** Weiß (PVC)  
Beige (PVC)  
Hellgrau (PVC)  
Holzoptik (PVC)

**Solarmodul:** Optional

**Schienensys.:** Optional

### Lamellen

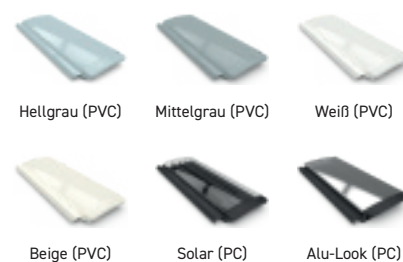

Lamellen und Zubehör  
finden Sie auf Seite 137

# ROLLADEN

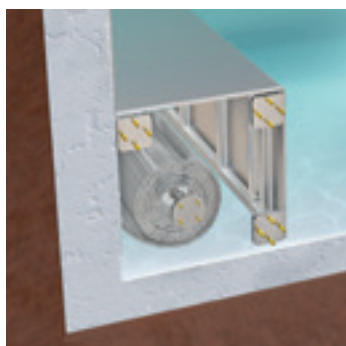

Beispielbild



2-Kanal Funksteuerung

## Unterflur-Rollladen Active (Antrieb)

Ein Unterflur-Rollladen ist die eleganteste Methode sein Schwimmbad abzudecken. Sobald das Schwimmbad offen ist, verschwindet der Rollladen komplett im Wasser und nimmt somit kein Platz am Beckenumgang weg.

Das Öffnen und Schließen vom Rollladen erfolgt elektrisch durch einen 24 Volt Rohrmotor, welcher die Wickelwelle antreibt. Die Steuerung erfolgt mit einem Schlüsselschalter. Ausstattbar mit PVC oder Polycarbonat-Lamellen.

### Lieferumfang:

- Antriebseinheit: Edelstahl-Rohrmotor 24 V mit 10 m Kabellänge
- Steuereinheit - vorbereitet für Schlüsselschalter und Funkfernbedienung
- Schlüsselschalter mit zwei Schlüssel

Bezeichnung	Artikel-Nr.	Preis €
Motor 150 Nm mit Welle Ø 129,0 mm bis 600 cm Beckenbreite	D 0504200	6.155,00
Motor 250 Nm mit Welle Ø 129,0 mm bis 600 cm Beckenbreite	D 0504205	6.360,00
Motor 450 Nm mit Welle Ø 168,3 mm bis 600 cm Beckenbreite	D 0504210	9.775,00
Motor 600 Nm mit Welle Ø 168,3 mm bis 600 cm Beckenbreite	D 0504215	9.955,00
2-Kanal Funksteuerung für Unterflur-Rollladen Active	D 0504250	375,00
Mehrpreis für Motoreinheit mit 25 m Anschlusskabel	D 0504220	195,00
Montageteile-Set für Lamellen mit Neigungsplättchen und Montagegurt	D 0504275	137,50

## Einbauset für Unterflur-Rollladen Active

### Lieferumfang:

- Benötigte Vormontage- & Montageflansche
- Verschraubungsmaterial und Zubehör



Bezeichnung	Artikel-Nr.	Preis €
Einbauset zum Einbetonieren für Betonbecken (Folie / Fliese)	D 0504260	935,00
Einbauset zum Verdübeln für Betonbecken (Folie / Fliese)	D 0504265	935,00
Einbauset für Kunststoffbecken	D 0504270	865,00

## Sturzbalken für Unterflur-Rollladen Active



Bezeichnung	Artikel-Nr.	Preis €
Sturzbalken 100 x 40 mm bis 400 cm Beckenbreite	D 0504300	1.345,00
Sturzbalken 100 x 60 mm bis 500 cm Beckenbreite	D 0504305	1.985,00



# ROLLADEN

## Lamellen für Rollladensysteme

Lamellen und Zubehör für Oberflur- und Unterflur-Rollladensysteme.

Die PVC-Lamellen in Mittelgrau sind ausschließlich für Unterflursysteme oder für Oberflursysteme mit vollabgedeckter Lamellenlagerung (bspw. ROLL'TOP 300 Plus) geeignet.

Bezeichnung	Artikel-Nr.	Preiseinheit	Preis €
PVC-Lamellen in Hellgrau, Mittelgrau, Weiß oder Beige	D 0501820	je m <sup>2</sup>	96,50
Polycarbonat-Lamellen mit Solareffekt in Solar transluzent oder Alu-Look	D 0501830	je m <sup>2</sup>	207,00
Zuschnitt für römische Treppe in PVC/PC-Lamellen Die Fläche der Treppe muss zu den Lamellen addiert werden	D 0501840	je Zuschnitt	480,00
Sicherheitsbänder für Oberflur-Rollläden Befestigung unter Randstein oder an der Wand	D 0501842	je Set	545,00
Sicherheitsbänder für Unterflur-Rollläden Befestigung unter Randstein oder an der Wand	D 0501844	je Set	275,00
Überlaufsatz für PVC/PC-Lamellen	D 0501846	je Set	105,00



## Zubehör für ROLL'TOP 200

Bezeichnung	Artikel-Nr.	Preis €
Funkfernbedienung für ROLL'TOP 200	D 0501850	410,00
Smartphone-Steuerung für ROLL'TOP 200 Bedienung über App, Anbindung über Bluetooth	D 0501854	589,00

## Zubehör für ROLL'TOP 300

Bezeichnung	Artikel-Nr.	Preis €
Funkfernbedienung für ROLL'TOP 300	D 0501852	410,00
Smartphone-Steuerung für ROLL'TOP 300 Bedienung über App, Anbindung über Bluetooth	D 0501856	589,00



## CABRIO DOME

### Cabrio Dome – die innovative Überdachung

Mit wenigen Handgriffen verwandelt der Cabrio Dome Ihr Schwimmbecken in einen überdachten Pool. Durch die verschließbare Einstiegsöffnung gelangen Sie bequem ins Wasser. Das Zurückschlagen der Überdachung ermöglicht Ihnen ein ungetrübtes Baden unter der Sonne.

Die strapazierfähige, transparente Folie (0,4 mm stark) und das eloxierte Aluminiumgestell garantieren eine lange Lebensdauer. Der Cabrio Dome ist nicht als Winterabdeckung geeignet.

Der Cabrio Dome wird bei freistehenden Pools an der Stahlwand verklemt, bei eingebauten Pools am Untergrund befestigt. Bohrungen an der Stahlwand sind nicht nötig. Die Klemmvorrichtung ist für Stahlwandpools ausgelegt.

Die maximale Höhe beträgt bei den runden Modellen ca. 145 cm (ab  $\varnothing$  600 cm ca. 165 cm) und bei den ovalen Modellen ca. 165 cm.

#### Vorteile:

- Durchschnittlich mehrere Grad wärmeres Wasser
- Verlängerung der Badesaison
- Geringerer Verbrauch von Wasserpflegemitteln
- Schutz vor Verschmutzungen

#### Hinweise:

- Bei eingebauten Becken mit Umrandung muss das Maß der Außenkante der Umrandung zugrunde gelegt werden.
- Der Leiterrasschnitt ist bei Ovalbecken serienmäßig in der Mitte der Längsseite. Eine andere Platzierung ist nicht möglich.
- Soll die Montage auf dem Boden erfolgen, geben Sie dies bitte unbedingt bei der Bestellung bekannt.



### Cabrio Dome für Rundbecken

Bezeichnung	Artikel-Nr.	Preis €
Cabrio Dome für Rundbecken $\varnothing$ 300 - 320 cm	E 0503010	1.275,00
Cabrio Dome für Rundbecken $\varnothing$ 350 - 360 cm	E 0503015	1.275,00
Cabrio Dome für Rundbecken $\varnothing$ 400 - 420 cm	E 0503020	1.410,00
Cabrio Dome für Rundbecken $\varnothing$ 450 - 460 cm	E 0503025	1.465,00
Cabrio Dome für Rundbecken $\varnothing$ 500 cm	E 0503030	1.575,00
Cabrio Dome für Rundbecken $\varnothing$ 550 cm	E 0503035	1.745,00
Cabrio Dome für Rundbecken $\varnothing$ 600 cm	E 0503040	1.885,00
Cabrio Dome für Rundbecken $\varnothing$ 640 - 650 cm	E 0503045	2.030,00
Montage-Set für eingebaute Pools	E 0503100	35,00

### Cabrio Dome für Ovalbecken

Bezeichnung	Artikel-Nr.	Preis €
Cabrio Dome für Ovalbecken 490 x 300 cm	E 0503055	1.420,00
Cabrio Dome für Ovalbecken 525 x 320 cm	E 0503060	1.520,00
Cabrio Dome für Ovalbecken 600 x 300 cm	E 0503065	1.655,00
Cabrio Dome für Ovalbecken 625 x 360 cm	E 0503070	1.675,00
Cabrio Dome für Ovalbecken 700 x 350 cm	E 0503072	1.750,00
Cabrio Dome für Ovalbecken 730 x 370 cm	E 0503075	1.925,00
Montage-Set für eingebaute Pools	E 0503100	35,00

## ÜBERDACHUNGEN

### Seriengefertigte Überdachung Azure Flat

Die Azure Flat ist eine seriengefertigte Poolüberdachung mit seitlicher Schiebetür. Durch die Serienfertigung ist dieses Modell immer schnell lieferbar.

Die Überdachung wird bereits komplett zusammengebaut geliefert. Daher ist die Montage schnell und einfach.

Die Überdachung wird auf flachen begehbaren Laufschienen mit einer Breite von 14 mm bewegt. Im Lieferumfang ist eine Laufschienenverlängerung von 225-265 cm (je nach Modell) enthalten, wodurch die Überdachung hinter das Schwimmbecken geschoben werden kann.

Die seitliche Schiebetür ist mit einem Schloss ausgestattet und befindet sich im größten Element der Überdachung, wahlweise links oder rechts. Die Schiebetür wird seitlich verschoben.

Beide Stirnseiten der Überdachung sind abnehmbar.

Das integrierte Schloss und die damit verbundene Option die Überdachung vollständig zu verriegeln, bietet eine optimale Kindersicherheit.

#### Herstellergarantie:

- 2 Jahre auf die Überdachung
- 10 Jahre auf Polycarbonatplatten

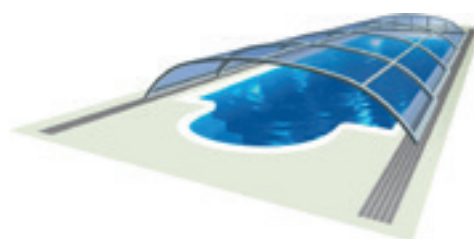

#### Profilfarbe

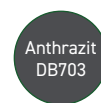

#### Laufschienen



#### Platten

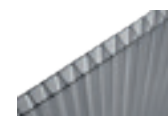

Doppelstegplatte  
8 mm klar

Bezeichnung	Schiebetür	Innenmaß	Außenmaß	Höhe (max)	Elemente	Artikel-Nr.	Preis €
Azure Flat AZF-T1-RR	Rechts	642 x 325 cm	650 x 368 cm	75 cm	3	D 0503300	8.569,00
Azure Flat AZF-T1-LL	Links	642 x 325 cm	650 x 368 cm	75 cm	3	D 0503305	8.569,00
Azure Flat AZF-T2-RR	Rechts	762 x 375 cm	770 x 418 cm	80 cm	3	D 0503310	10.420,00
Azure Flat AZF-T2-LL	Links	762 x 375 cm	770 x 418 cm	80 cm	3	D 0503315	10.420,00
Azure Flat AZF-T3-RR	Rechts	855 x 425 cm	863 x 482 cm	90 cm	4	D 0503320	14.200,00
Azure Flat AZF-T3-LL	Links	855 x 425 cm	863 x 482 cm	90 cm	4	D 0503325	14.200,00



## ÜBERDACHUNGEN

### Seriengefertigte Überdachung Azure Flat Compact

Die Azure Flat ist eine serienfertigte Poolüberdachung mit seitlicher Schiebetür. Durch die Serienfertigung ist dieses Modell immer schnell lieferbar.

Die Überdachung wird bereits komplett zusammengebaut geliefert. Daher ist die Montage schnell und einfach.

Die Überdachung wird auf flachen begehbaren Laufschiene mit einer Breite von 14 mm bewegt. Im Lieferumfang ist eine Laufschieneverlängerung von 225-265 cm (je nach Modell) enthalten, wodurch die Überdachung hinter das Schwimmbecken geschoben werden kann.

Die seitliche Schiebetür ist mit einem Schloss ausgestattet und befindet sich im größten Element der Überdachung, wahlweise links oder rechts. Die Schiebetür wird seitlich verschoben.

Beide Stirnseiten der Überdachung sind abnehmbar.

Das integrierte Schloss und die damit verbundene Option die Überdachung vollständig zu verriegeln, bietet eine optimale Kindersicherheit.

#### Herstellergarantie:

- 2 Jahre auf die Überdachung
- 10 Jahre auf Polycarbonatplatten

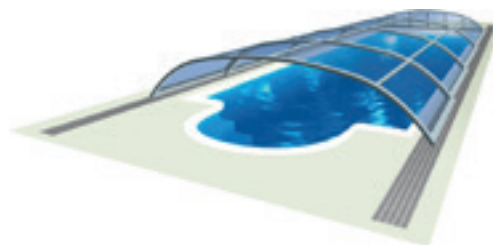

#### Profilfarbe

Anthrazit  
DB703

#### Laufschiene

Silber

#### Platten



Polycarbonat  
3 mm glasklar

Bezeichnung	Schiebetür	Innenmaß	Außenmaß	Höhe (max)	Elemente	Artikel-Nr.	Preis €
Azure Flat Compact AZFC-T1-RR	Rechts	642 x 325 cm	650 x 368 cm	75 cm	3	D 0503200	9.869,00
Azure Flat Compact AZFC-T1-LL	Links	642 x 325 cm	650 x 368 cm	75 cm	3	D 0503205	9.869,00
Azure Flat Compact AZFC-T2-RR	Rechts	762 x 350 cm	770 x 393 cm	80 cm	3	D 0503210	11.450,00
Azure Flat Compact AZFC-T2-LL	Links	762 x 350 cm	770 x 393 cm	80 cm	3	D 0503215	11.450,00
Azure Flat Compact AZFC-T3-RR	Rechts	642 x 375 cm	650 x 418 cm	80 cm	3	D 0503220	11.035,00
Azure Flat Compact AZFC-T3-LL	Links	642 x 375 cm	650 x 418 cm	80 cm	3	D 0503225	11.035,00
Azure Flat Compact AZFC-T4-RR	Rechts	762 x 375 cm	770 x 418 cm	80 cm	3	D 0503230	11.980,00
Azure Flat Compact AZFC-T4-LL	Links	762 x 375 cm	770 x 418 cm	80 cm	3	D 0503235	11.980,00
Azure Flat Compact AZFC-T5-RR	Rechts	855 x 425 cm	863 x 482 cm	90 cm	4	D 0503240	16.235,00
Azure Flat Compact AZFC-T5-LL	Links	855 x 425 cm	863 x 482 cm	90 cm	4	D 0503245	16.235,00
Azure Flat Compact AZFC-T6-RR	Rechts	855 x 450 cm	863 x 507 cm	90 cm	4	D 0503250	16.695,00
Azure Flat Compact AZFC-T6-LL	Links	855 x 450 cm	863 x 507 cm	90 cm	4	D 0503255	16.695,00



## ÜBERDACHUNGEN

### Seriengefertigte Überdachung Azure Flat Compact Box

Die Azure Flat ist eine seriengefertigte Poolüberdachung mit seitlicher Schiebetür. Durch die Serienfertigung ist dieses Modell immer schnell lieferbar.

Die Überdachung wird im zerlegten Zustand in einer platzsparenden Transportbox aus Holz geliefert.

Die Überdachung wird auf flachen begehbaren Laufschienen mit einer Breite von 14 mm bewegt.

Die seitliche Schiebetür ist mit einem Schloss ausgestattet und befindet sich im größten Element der Überdachung, wahlweise links oder rechts. Die Schiebetür wird seitlich verschoben.

Beide Stirnseiten der Überdachung sind abnehmbar.

Das integrierte Schloss und die damit verbundene Option die Überdachung vollständig zu verriegeln, bietet eine optimale Kindersicherheit.

#### Herstellergarantie:

- 2 Jahre auf die Überdachung
- 10 Jahre auf Polycarbonatplatten



#### Profilfarbe

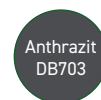

#### Laufschienen



#### Platten



Polycarbonat  
3 mm glasklar

Bezeichnung	Schiebetür	Innenmaß	Außenmaß	Höhe (max)	Elemente	Artikel-Nr.	Preis €
Azure Flat Compact AZFC-BX1-LL Transportbox 400 x 55 x 126 cm	Links	642 x 325 cm	650 x 368 cm	75 cm	3	D 0503400	7.525,00
Azure Flat Compact AZFC-BX1-RR Transportbox 400 x 55 x 126 cm	Rechts	642 x 325 cm	650 x 368 cm	75 cm	3	D 0503405	7.525,00
Azure Flat Compact AZFC-BX2-LL Transportbox 450 x 55 x 146 cm	Links	762 x 375 cm	770 x 418 cm	80 cm	3	D 0503410	9.225,00
Azure Flat Compact AZFC-BX2-RR Transportbox 450 x 55 x 146 cm	Rechts	762 x 375 cm	770 x 418 cm	80 cm	3	D 0503415	9.225,00
Azure Flat Compact AZFC-BX3-LL Transportbox 550 x 55 x 126 cm	Links	855 x 450 cm	863 x 507 cm	90 cm	4	D 0503420	12.795,00
Azure Flat Compact AZFC-BX3-RR Transportbox 550 x 55 x 126 cm	Rechts	855 x 450 cm	863 x 507 cm	90 cm	4	D 0503425	12.795,00

# ÜBERDACHUNGEN

MASSGEFERTIGT

## SUPERFLACHE VERSIONEN



 Terra



  Terra Prime

## FLACHE VERSIONEN



 Azure Flat



 Azure Flat Compact

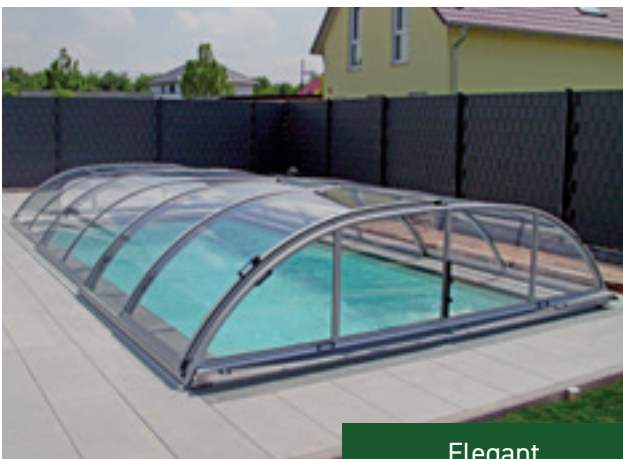

Elegant



Elegant Neo

 **Motorantrieb**  
Verschiebung der Segmente per Fernbedienung

 **Preiswerte Version**  
Diese Überdachungen sind besonders preiswert

# ÜBERDACHUNGEN

MASSGEFERTIGT

## FLACHE VERSIONEN



Imperia



Imperia Neo Light



☛ Azure Angle



Corona



☛ Viva

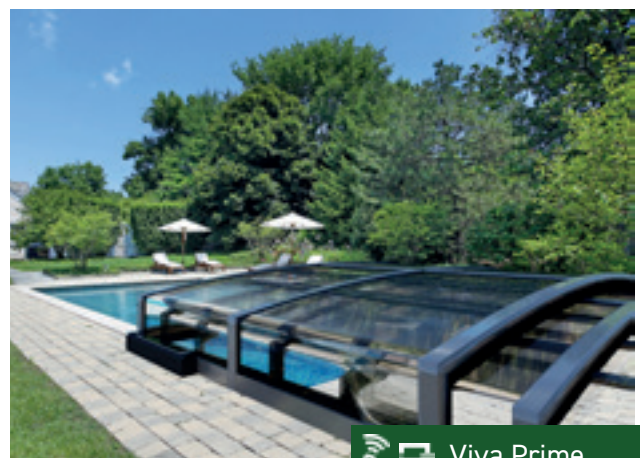

☛ Viva Prime



### Einseitig Laufschienen

Diese Überdachungen haben nur einseitig Laufschienen



### Räder statt Laufschienen

Diese Überdachungen haben Räder statt Laufschienen

# ÜBERDACHUNGEN

MASSGEFERTIGT

## FLACHE VERSIONEN



Oceanic Low



 Riviera



Champion



 eChampion

 **Motorantrieb**  
Verschiebung der Segmente per Fernbedienung

 **Preiswerte Version**  
Diese Überdachungen sind besonders preiswert



# ÜBERDACHUNGEN

MASSGEFERTIGT

## MITTELHOHE VERSIONEN



Azure



Azure Compact



Universe



Universe Neo



Tropea



Tropea Neo



### Einseitig Laufschienen

Diese Überdachungen haben nur einseitig Laufschienen



### Räder statt Laufschienen

Diese Überdachungen haben Räder statt Laufschienen

# ÜBERDACHUNGEN

MASSGEFERTIGT

## HOHE VERSIONEN



Laguna



Laguna Neo



Olympic



Omega



Venezia



Vision



**Motorantrieb**  
Verschiebung der Segmente per Fernbedienung



**Preiswerte Version**  
Diese Überdachungen sind besonders preiswert

# ÜBERDACHUNGEN

MASSGEFERTIGT

## HOHE VERSIONEN



Orient



Ravenna



Oceanic High

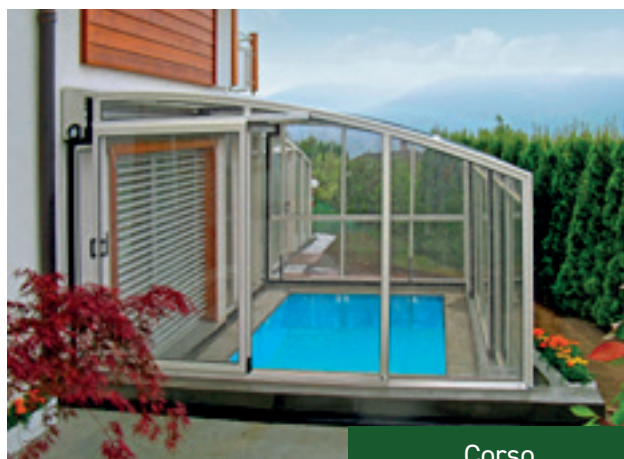

Corso



Veranda Neo



Style



### Einseitig Laufschienen

Diese Überdachungen haben nur einseitig Laufschienen



### Räder statt Laufschienen

Diese Überdachungen haben Räder statt Laufschienen



# EINBAUTEILE

---

Seite 150 - 152	Skimmer
Seite 152	Niveauregulierungen
Seite 153	Skimmer-Sets für Stahlwandbecken
Seite 153	Einzel- und Ersatzteile für Skimmer
Seite 154	Einlaufdüsen
Seite 155	Sauganschluss
Seite 155	Mauerdurchführungen
Seite 156	Bodenabläufe
Seite 157 - 161	Beleuchtung
Seite 162	Gegenstromanlagen

## SKIMMER



### Einhängeskimmer Swing

Einhängeskimmer für kleine Badebecken.

2 verschiedene Einhängesysteme:

- Stahlwandbecken mit Montage am Handlauf
- Quick-Up-Pools mit Montage am Wulst

Der Saugschlauch kann an eine Wanddurchführung angeschlossen oder über den Beckenrand geführt werden. Bei Stahlwandpools empfehlen wir den Einbau einer Wanddurchführung mit Schlauchtülle, Anschluss NW 38 (nicht im Lieferumfang enthalten).

Bezeichnung	Artikel-Nr.	Preis €
Einhängeskimmer Swing	G 0600005	39,50



S1 Premium

### Einbauskimmer S1

Einbauskimmer mit Einlaufdüse aus weißem ABS-Kunststoff, für alle Arten von Stahlwandbecken mit Folienauskleidung.

- Anschluss 1 ½" IG
- Saugbreite ca. 145 mm

Die Lieferung erfolgt komplett mit Folienflansch, selbstschneidenden Schrauben, Doppel-Dichtung, sowie Skim-Vac für Bodenreiniger mit Schlauchanschluss NW 32/38.

Im Lieferumfang ist eine Einlaufdüse 2" mit Kontermutter enthalten. Schlauchanschluss 1 ½" IG, enthält passende Schlauchtülle 1 ½" AG / NW 32/38.

Die Ausführung „Premium“ wird zusätzlich mit Schraubenabdeckblende geliefert.

Bezeichnung	Artikel-Nr.	Preis €
Einbauskimmer S1 Basic	G 0600011	55,00
Einbauskimmer S1 Premium	G 0600011P	62,50



### Einbauskimmer Ocean

Oberflächen-Einbauskimmer aus weißem ABS-Kunststoff für Stahlwand-, Beton-, Folien und Fertigbecken.

Saugöffnung ca. 210 x 155 mm, Anschluss Ø 50 mm, Überlaufanschluss Ø 40 mm. Einbautiefe: Flansch bis Deckelmitte 140 mm.

**Ausführung PT:** mit selbstschneidenden VA-Schrauben

**Ausführung Profi:** mit Edelstahlhülsen und Gewindeschrauben

Die Lieferung erfolgt komplett mit Flansch, Schrauben-Set aus VA, Doppeldichtung, Schraubenabdeckblende, sowie mit Skim-Vac für Bodenreiniger mit Anschluss NW 32/38 mm.

Bezeichnung	Artikel-Nr.	Preis €
Einbauskimmer Ocean PT	F 0600060	255,00
Einbauskimmer Ocean Profi	F 0600063	345,00

## Wandverlängerungen / Verbreiterungen für Skimmer Ocean

Skimmerverlängerungen und Verbreiterung aus weißem ABS-Kunststoff für die Verwendung der OCEAN-Skimmer in Beton- oder Fertigbecken.

**Ausführung PT:** mit selbstschneidenden VA-Schrauben

**Ausführung Profi:** mit Edelstahlhülsen und Gewindeschrauben

Bezeichnung	Artikel-Nr.	Preis €
Skimmerverlängerung Ocean PT Länge 250 mm	F 0600067	109,00
Skimmerverlängerung Ocean Profi Länge 250 mm	F 0600071	209,00
Skimmerverbreiterung Ocean PT Länge 250 mm / Saugbreite 385 mm	F 0600077	199,00
Skimmerverbreiterung Ocean Profi Länge 250 mm / Saugbreite 385 mm	F 0600081	309,00
Skimmerverbreiterung Ocean Profi für Fertigbecken mit 6° Wandschräge / Länge 250 mm / Saugbreite 385 mm	F 0600082	369,00



Skimmerverlängerung



Skimmerverbreiterung

## Zubehör für Skimmer Ocean

Bezeichnung	Artikel-Nr.	Preis €
Skimmer-Erhöhung Ocean mit quadratischer Deckelaufnahme Teleskopartig höhenverstellbar von 2 bis 8 cm	F 0600087	59,50
Trenngitter für Wasserstandsregler für Ocean-Skimmer	F 0600088	17,50



## Einbauskimmer AP 04210 CN

Oberflächen-Einbauskimmer aus weißem ABS-Kunststoff für Beton-, Folien und Fertigbecken. Dieser Skimmer hat einen verschraubbaren Deckel für maximale Sicherheit. Ein großer Siebkorb sorgt für optimalen Schmutzfang.

- Saugbreite: 194 mm
- Skimmeranschluss mit Klebemuffe  $\varnothing$  60 mm
- Adapter 2" IG /  $\varnothing$  60 mm (außen) im Lieferumfang enthalten

Die Lieferung erfolgt komplett mit Folienflansch, VA Schrauben, 2 Dichtungen, sowie Anschluss-Adapter mit 2" IG.

Bezeichnung	Artikel-Nr.	Preis €
Einbauskimmer AP 04210 CN	G 0600048	135,00



## Einbauskimmer AP 04211

Oberflächen-Einbauskimmer aus weißem ABS-Kunststoff für Beton-, Folien und Fertigbecken.

Saugöffnung ca. 210 x 145 mm. Anschluss 1 1/2" IG, Überlaufanschluss  $\varnothing$  40 mm. Einbautiefe: Flansch bis Deckelmitte ca. 301 mm.

Die Lieferung erfolgt komplett mit Flansch, Gewindeschrauben-Set, 2 Dichtungen, Schraubenabdeckblende, sowie mit Skim-Vac für Bodenreiniger für Schlauchanschluss NW 38 mm.

Bezeichnung	Artikel-Nr.	Preis €
Einbauskimmer AP 04211	G 0600049	185,00



## SKIMMER

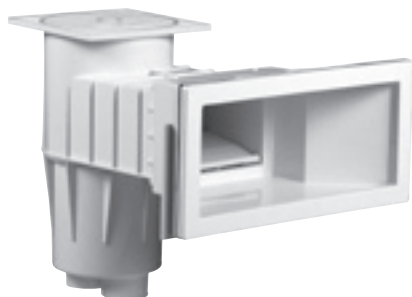

### Breitmaul-Einbauskimmer Premium

Oberflächen-Einbauskimmer aus weißem ABS-Kunststoff für Beton-, Folien und Fertigbecken.

Saugöffnung ca. 400 x 158 mm, Anschluss 2" IG, Überlaufanschluss Ø 32 mm.  
Einbautiefe: Flansch bis Deckelmitte 425 mm.

Die Lieferung erfolgt komplett mit Flansch, Schrauben-Set aus VA, 2 Dichtungen, sowie mit Schraubenabdeckblende.

Bezeichnung	Artikel-Nr.	Preis €
Breitmaul-Einbauskimmer Hayward 3119 Premium	G 0600055.H	195,00

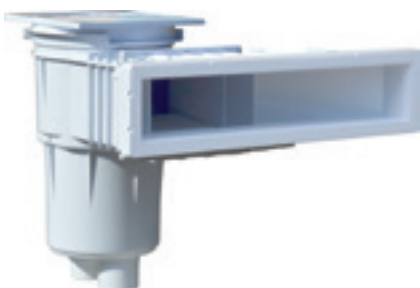

### Breitmaul-Einbauskimmer Slim Line

Oberflächen-Einbauskimmer aus weißem ABS-Kunststoff für Beton-, Folien und Fertigbecken.

Saugöffnung 495x80 mm, Anschluss 2" IG, Überlaufanschluss Ø 40 mm.  
Einbautiefe: Flansch bis Deckelmitte ca. 500 mm.

Die Lieferung erfolgt komplett mit Flansch, Schrauben-Set aus VA mit Gewindeschrauben, 2 Dichtungen, sowie mit Schraubenabdeckblende.

Bezeichnung	Artikel-Nr.	Preis €
Breitmaul-Einbauskimmer Slim Line	F 0600058	305,00



### Mechanische Niveauregulierung

Mechanischer Wasserstandsregler mit Einbaugehäuse aus Polyester.  
Quadratischer Deckel aus weißem ABS-Kunststoff

Anschluss Pool Ø 50 mm / Wasseranschluss 3/8" AG.

#### Einbauhinweise:

Für die Einbindung in die Poolanlage wird eine zusätzliche „freie“ Einlaufdüse benötigt.

Bezeichnung	Artikel-Nr.	Preis €
Hayward Niveauregulierung 3150	G 0600075	142,50



### Niveauregulierung RNS

Elektronische Niveauregulierung für Einbau in den Skimmer zur automatischen Wassernachspeisung mit zeitüberwachter Sicherheitsabschaltung.

Die Lieferung erfolgt komplett mit Schwimmerschalter mit 2 m Anschlusskabel und mit Befestigungswinkel für den Skimmer.

Über ein Magnetventil (im Lieferumfang enthalten) wird die Frischwasserzufuhr geregelt.

Als Warnmeldung bei zu langer Laufzeit des Magnetventils kann eine Hupe oder ein Blinklicht angeschlossen werden.

Bezeichnung	Artikel-Nr.	Preis €
Elektronische Niveauregulierung RNS inkl. Schwimmerschalter mit 2 m Anschlusskabel und Befestigungswinkel für Montage im Skimmer, komplett mit Magnetventil 24 Volt	F 0301330	675,00
Magnet-Ventil 1", Anschluss 24 Volt für RNS	F 0301337	98,50





## Skimmer-Komplett-Sets für aufgestellte Stahlwandbecken

Komplett-Set zur Anbindung von handelsüblichen Stahlwandbecken an eine Filteranlage.

### Skimmer-Komplett-Set I

mit 1 Einbauskimmer S1 Premium mit 1 Einlaufdüse 2" mit Schlauchanschluss NW 38, sowie mit 6 m Schlauch NW 38, 4 Schlauchschellen NW 38, 1 Rolle Teflon-Dichtband.

### Skimmer-Komplett-Set II

mit 1 Einbauskimmer S1 Premium mit 2 Einlaufdüsen 2" mit Schlauchanschluss NW 38, sowie mit 9 m Schlauch NW 38, zusätzlich mit 1 T-Stück NW 38 für die Einlaufdüsen, 7 Schlauchschellen NW 38, 1 Rolle Teflon-Dichtband.



Bezeichnung	Artikel-Nr.	Preis €
Skimmer-Komplett-Set I	G 0600012	110,00
Skimmer-Komplett-Set II	G 0600013	129,50

## Skimmer-Sets für eingebaute Stahlwandbecken

Skimmer-Sets für erdversenkte Stahlwandbecken ermöglichen einen unkomplizierten Folienwechsel, ohne die Verrohrung hinter der Beckenwand trennen zu müssen.

### Skimmer-Einbau-Set III

mit 1 Einbauskimmer S1 Basic mit 1 Einlaufdüse Hayward Folienbecken 2" mit Kontermutter.

### Skimmer-Einbau-Set IV

mit 1 Einbauskimmer S1 Basic mit 2 Einlaufdüsen Hayward Folienbecken 2" mit Kontermutter.

Bezeichnung	Artikel-Nr.	Preis €
Skimmer-Komplett-Set III	G 0600017	105,00
Skimmer-Komplett-Set IV	G 0600018	139,50



## Ersatzteile für Skimmer

Skimmer-Modell	Bezeichnung	Artikel-Nr.	Preis €
S1 & S2	Skimmerklappe	G 2500635	10,75
S1 & S2	Siebkorb	G 2500650	13,50
S1 & S2	Skim-Vac mit Schlauchanschluss NW 32/38 mm	G 2500640	12,25
S1 & S2	Anschlusswinkel 90° 1 1/2" AG x NW 38	I 0901490	3,95
S1	Flanschrahmen	G 2500631	10,75
S1	Schraubenabdeckblende	G 2500633	8,75
S1	Doppeldichtung	G 2500630	8,75
S2	Schraubenabdeckblende	G 2500634	9,75
S2	Flanschrahmen	G 2500632	12,05
04211 & 04212	Skimmerklappe (ab Modelljahr 2008)	G 2500772	19,75
04211 & 04212	Skim-Vac mit Saugöffnung NW 38	G 2500755	14,50
Hayward 3119	Skimmerklappe	G 2500773	25,00
Hayward 3119	Siebkorb	G 2500704	19,75
Hayward 3119	Skim-Vac mit Anschlussnippel NW38	G 2500745	22,50
Ocean	Skimmerklappe	F 2500642	47,50
Ocean	Siebkorb mit Griff	F 2500900	46,00
Ocean	Skim-Vac mit Anschlussnippel NW38	F 2500644	35,00

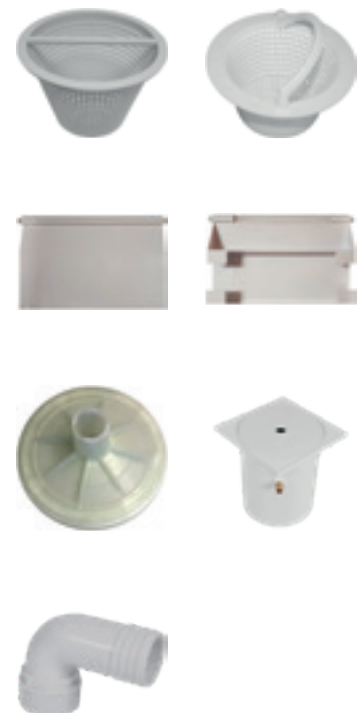

# EINLAUFDÜSEN



## Einlaufdüse Standard

aus weißem Kunststoff mit richtungsverstellbarer Kugel, geeignet für aufgestellte Stahlwandbecken. Anschluss Innen 1 ½" IG oder Außen 2" AG.

Die Lieferung erfolgt komplett mit Kontermutter 2" und 2 Dichtungen. Für den Schlauchanschluss ist eine Schlauchtülle NW 32/38 im Lieferumfang enthalten.

Bezeichnung	Artikel-Nr.	Preis €
Einlaufdüse Standard für Aufstellbecken	I 0600110	11,50



## Einlaufdüse Premium

aus weißem ABS-Kunststoff mit richtungsverstellbarer Kugel mit Öffnung Ø 20 mm. Anschluss Innen Ø 50 mm Klebe / Außen 2" AG.

Ausführungen:

- Betonbecken
- Fertigbecken (mit Kontermutter und 2 Dichtungen)
- Folienbecken (mit Flansch, Schrauben-Set und 2 Dichtungen)
- Stahlwandbecken (mit Flansch, Schrauben-Set, 2 Dichtungen und Kontermutter)



Bezeichnung	Artikel-Nr.	Preis €
Einlaufdüse Premium Betonbecken	G 0600105.H	27,50
Einlaufdüse Premium Fertigbecken	G 0600106.H	40,50
Einlaufdüse Premium Folienbecken	G 0600100.H	32,50
Einlaufdüse Premium Stahlwandbecken	G 0600102.H	39,75



0600104



0600101

## Einlaufdüse Ocean

aus weißem ABS-Kunststoff mit richtungsverstellbarer Universalkugel 13 / 17 / 31 mm (kann individuell geöffnet werden). Anschluss Innen Ø 50 mm Klebe / Außen 2" AG.

Ausführungen:

- Betonbecken
- Fertigbecken (mit Kontermutter und 2 Dichtungen)
- Folienbecken (mit Flansch, Schrauben-Set und 2 Dichtungen)
- Flanschscheibe (passend für Mauerdurchführung OCEAN PT)



0600113



0600111

Bezeichnung	Artikel-Nr.	Preis €
Einlaufdüse Ocean Betonbecken	F 0600104	32,50
Einlaufdüse Ocean Fertigbecken	F 0600101	48,50
Einlaufdüse Ocean PT Folienbecken	F 0600113	60,00
Einlaufdüse Ocean PT Flanschscheibe für Mauerdurchführung	F 0600111	38,50



## Bodeneinlaufdüse AP

aus weißem ABS-Kunststoff. Mengenregulierbar und verschließbar.

Für Folienbecken, kpl. mit Flansch, Schrauben-Set und 2 Dichtungen. Anschluss Innen Ø 50 mm Klebe und Außen 2" AG.

Bezeichnung	Artikel-Nr.	Preis €
Bodeneinlaufdüse AP Folienbecken	G 0600180	39,50

# SAUGANSCHLUSS

## Sauganschluss Premium

aus weißem ABS-Kunststoff für den Anschluss eines Bodenreinigers.  
Anschluss Innen Ø 50 mm Klebe / Außen 2" AG.

Ausführungen:

- Betonbecken
- Fertigbecken (mit Kontermutter und 2 Dichtungen)
- Folienbecken (mit Flansch, Schrauben-Set und 2 Dichtungen)



Bezeichnung	Artikel-Nr.	Preis €
Sauganschluss Premium Betonbecken	I 0600120	17,50
Sauganschluss Premium Fertigbecken	I 0600121.H	29,50
Sauganschluss Premium Folienbecken	I 0600115.H	31,50
Spezial-Schlauchtülle NW 38 für Sauganschluss Premium	I 0600125	8,75

# MAUERDURCHFÜHRUNGEN

## Mauerdurchführungen für Einbaubecken

aus weißem Kunststoff für Beton- und Schalsteinbecken mit oder ohne Folienauskleidung.  
Poolinnenseite 2" IG, Poolaußenseite (Rohranschluss) wahlweise Ø 50 mm Innen oder 2" AG.

Typ Hayward Beton Einbaulänge 250 mm

Typ Hayward Liner Einbaulänge 250 mm mit Vertiefung für Aufnahme der Einlaufdüse  
Typ Premium Folienbecken

Typ Ocean PT Einbaulänge 300 mm mit vorderem Flansch und Sacklöchern für  
selbstschneidende Schrauben als Basis für die Einlaufdüse „Ocean PT  
Flanschscheibe“.



Bezeichnung	Artikel-Nr.	Preis €
Mauerdurchführung Hayward Beton	I 0600158	18,75
Mauerdurchführung Hayward Liner	I 0600159	22,50
Mauerdurchführung Ocean PT	F 0600162	37,50

# BODENABLAUF



## Bodenabläufe für Einbaubecken

aus weißem Kunststoff für alle Arten von Schwimmbecken geeignet.  
Die Lieferung erfolgt generell komplett mit Flansch, Schrauben-Set und 2 Dichtungen.

<b>Standard</b>	mit rundem Antiwirbeldeckel nach oben gewölbt (Anti-Vortex). Gewinde-Anschluss 1 ½" IG (seitlich)
<b>Hayward Premium</b>	mit rundem Antiwirbeldeckel flach. Klebe-Anschluss Innen Ø 50 mm (seitlich).
<b>AP XXL</b>	mit rechteckigem Antiwirbeldeckel flach. Klebe-Anschluss Innen Ø 75 mm (seitlich).

Bezeichnung	Artikel-Nr.	Preis €
Bodenablauf Standard für Folienbecken	I 0600197	39,50
Bodenablauf Premium für Folienbecken	I 0600200	82,50
Bodenablauf AP XXL für Folienbecken auch als Sauganschluss für Wasserattraktionen geeignet	I 0600210	78,50

## Bodenablauf-Sets

aus weißem Kunststoff für alle Arten von Schwimmbecken geeignet.  
Die Lieferung erfolgt generell komplett mit Flansch, Schrauben-Set und 2 Dichtungen.

Im Lieferumfang sind zusätzlich zum Bodenablauf 3 Meter Hart-PVC-Rohr Ø 50 mm, 1 Kugelhahn Ø 50 mm, 1 Winkel 90° Ø 50 mm, sowie PVC-Kleber (Gef. 2/3/4/5) enthalten.

Das Modell Standard enthält zusätzlich 1 Gewindeadapter 1 ½" AG x Ø 50 mm Innen Klebe.



<b>Standard</b>	mit rundem Antiwirbeldeckel nach oben gewölbt (Anti-Vortex). Gewinde-Anschluss 1 ½" IG (seitlich)
<b>Hayward Premium</b>	mit rundem Antiwirbeldeckel flach. Klebe-Anschluss Innen Ø 50 mm (seitlich).

Bezeichnung	Artikel-Nr.	Preis €
Bodenablauf-Set Standard für Folien- und Fertigbecken	G 0600203.S	110,00
Bodenablauf-Set Premium für Folien- und Fertigbecken	G 0600203.P	150,00

## Mobiler Scheinwerfer No(t)mad™

Mobiler Mini-Scheinwerfer von SeaMaid mit magnetischer Rückseite.  
Für den Einsatz im Pool, im Garten oder im Haus geeignet.

“One-Push-Button“ zum Ein- und Ausschalten, sowie zum Farbwechsel bei Multicolor Version.

Der No(t)mad ist mit einem langanhaltendem Lithium-Ionen Akku ausgestattet.  
Die Leuchtdauer pro Akkuladung beträgt ca. 4 - 5 Stunden.

Eine verschraubte Wartungsöffnung rückseitig ermöglicht den Zugang zur Ladebuchse zum Anschluss eines Ladekabels (USB/DC3,5).

Eine zusätzliche Magnethalterung ermöglicht eine problemlose Befestigung auch auf nicht metallischen Oberflächen.

Der Scheinwerfer wird aus bruchfestem Polycarbonat hergestellt.  
Schutzart IP 68 (bei Wassertiefe max. 100 cm).

### Versionen:

- No(t)mad 18 LED Weiß (+200 Lumen)
- No(t)mad 18 LED Multicolor (7 Farben + 3 Automatik-Programme)



Bezeichnung	Artikel-Nr.	Preis €
No(t)mad mit weißem Licht	F 0600600	87,50
No(t)mad Multicolor	F 0600620	87,50

## Einhängescheinwerfer

mit Trafo 230 V / 12 V und 6 m Kabel.

Dieser Scheinwerfer ist sehr einfach zu installieren, da dieser lediglich in eine vorhandene Einlaufdüse eingeklemmt werden muss. Daher ist dieses Modell auch sehr gut für eine Nachrüstung geeignet.

### Versionen:

- Eihängescheinwerfer LED Weiß mit 18 LED, ca. 10 Watt
- Eihängescheinwerfer LED Multicolor mit 35 LED, ca. 8 Watt, kpl. mit Funkfernbedienung

Bezeichnung	Artikel-Nr.	Preis €
LED-Einhänge-Unterwasserscheinwerfer Weiß	F 0600337	189,00
LED-Einhänge-Unterwasserscheinwerfer Multicolor kpl. mit Funkfernbedienung	F 0600338	265,00



## BELEUCHTUNG

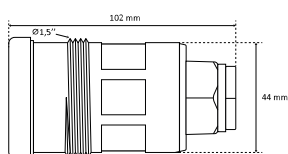
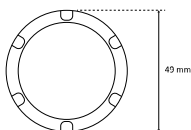

### Tubulär MINI LED Unterwasserscheinwerfer 12 V

Mini-Strahler für die Beleuchtung von Schwimmbecken und Spas.

Der Tubulär MINI ist mit einem 1,5" Außengewinde ausgestattet, das eine mühelose Installation in handelsübliche Einlaufdüsen oder Sauganschlüsse ermöglicht.

Der Tubulär MINI ist vielseitig einsetzbar und lässt sich problemlos mit einer Vielzahl von verschiedenen Blenden kombinieren. Diese Blenden können ganz einfach auf den Tubulär MINI aufgesteckt werden und jederzeit mühelos ausgetauscht werden.

Der Tubulär MINI hat ein Außenmaß von 49 mm (ohne Blende).

Versionen:

- Tubulär MINI Weiß mit 18 LED, 5,5 Watt
- Tubulär MINI RGB mit 9 LED, 8,0 Watt, Farbwechsel durch Ein/Ausschalten

Bezeichnung	Artikel-Nr.	Preis €
Tubulär MINI 18 LED weiss	F 0600288	179,00
Tubulär MINI 9 LED RGB On/Off	F 0600290	230,00

### Blenden für Tubulär MINI

Die quadratischen Blenden für den Tubulär MINI sind mit Clips versehen, die eine einfache Montage am Scheinwerfer ermöglichen.

Erhältlich als Kunststoff-Version in 6 unterschiedlichen Ausführungen.



Bezeichnung	Artikel-Nr.	Preis €
Blende für Tubulär MINI, Quadratisch, Weiß	F 0600292-W	17,50
Blende für Tubulär MINI, Quadratisch, Sand	F 0600292-S	17,50
Blende für Tubulär MINI, Quadratisch, Hellblau	F 0600292-B	17,50
Blende für Tubulär MINI, Quadratisch, Hellgrau	F 0600292-G	17,50
Blende für Tubulär MINI, Quadratisch, Anthrazit	F 0600292-A	17,50
Blende für Tubulär MINI, Quadratisch, Edelstahl-Optik	F 0600292-VA	45,00

### MAXI LED Flat Unterwasserscheinwerfer 12 V

LED-Unterwasserscheinwerfer mit einem Außendurchmesser von ca. 290 mm und einem Befestigungsgewinde mit 1 1/2" AG. Geeignet für Aufstell- und Einbaubecken.

Für den Einbau in einer Einlaufdüse oder Mauerdurchführung geeignet.

Die Installation des Scheinwerfers ist sehr einfach und schnell. Wir empfehlen bei der Installation ausreichend Kabel in der Mauerdurchführung als Reserve einzulegen.

Versionen:

- MAXI LED Flat Weiß, 17,5 Watt
- MAXI LED Flat Multicolor, 18 Watt, kpl. mit RGB-Funkfernbedienung

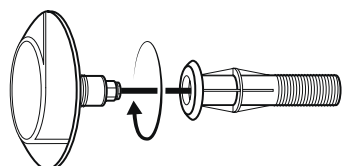

Bezeichnung	Artikel-Nr.	Preis €
MAXI LED Flat Weiß	F 0600339	199,50
MAXI LED Flat Multicolor mit Funkfernbedienung	F 0600342	307,50

## Zubehör für MAXI LED Flat

Bezeichnung	Artikel-Nr.	Preis €
2-teiliges Installations-Kit für eingebaute Pools Ø 50 mm A / andere Seite mit Kabelverschraubung	F 0600346	15,00
3-teiliges Installations-Kit für Aufstellbecken 1 ½" IG / Ø 50 mm I x Ø 50 mm I x ¾" AG für Direktanschluss an Kabeldose	F 0600347	26,50



## Unterwasserscheinwerfer aus ABS

Klassische Ausführung, komplett mit Blende und Einbautopf aus ABS.

Einbautopf mit Seiten oder Bodenausgang (variabel), mit Flanschsaß, VA-Schrauben-Set und 2 Dichtungen. Leuchteinsatz PAR 56, mit 2,5 m Kabel.

Das Kabelschutzrohr und die Kabelanschlussdose ist nicht Teil des Lieferumfangs und muss bei Bedarf separat bestellt werden.

Versionen:

- Unterwasserscheinwerfer ohne Leuchteinsatz
- LED-Unterwasserscheinwerfer mit Leuchteinsatz Weiß
- LED-Unterwasserscheinwerfer mit Leuchteinsatz Multicolor mit Funkfernbedienung

Bezeichnung	Artikel-Nr.	Preis €
Einbau-Unterwasserscheinwerfer ohne Leuchteinsatz	G 0600363	147,50
Einbau-Unterwasserscheinwerfer mit LED Leuchteinsatz Weiß 12 Volt, 18 Watt, Lichtfarbe Weiß	G 0600262	285,00
Einbau-Unterwasserscheinwerfer mit LED Leuchteinsatz Multicolor 12 Volt, 18 Watt, Lichtfarbe RGB, Steuerung mit Funkfernbedienung	G 0600273	435,00



## Zubehör für Unterwasserscheinwerfer

- Kabelschutzrohr, Anschluss ¾" AG beidseitig, Länge ca. 100 cm, Farbe weiß
- Verteilerdose, Farbe weiß, ca. 115 x 115 x 78 mm, mit 2 Kabeldurchführungen 2 x ¾"
- Gelbox für Verteilerdose, für max 3 x 6 mm<sup>2</sup> Kabel, zum Versiegeln der Kabelverbindung

Bezeichnung	Artikel-Nr.	Preis €
Kabelschutzrohr, 1 m	G 0600381	18,75
Kabelanschlussdose aus ABS	G 0600376	21,50
Gelbox für Verteilerdose	F 0600378	22,50



## BELEUCHTUNG



### Transformatoren

Voll vergossene Transformatoren 230 V zu 12 V für die Schwimmbadbeleuchtung.  
Nach DIN EN 61558-2-6 / VDE 0570-2-6 / RoHS konform

Mit selbsttätig zurückstellendem Temperaturschalter.

50 VA - 100 VA = Schutzklasse II, IP 40

300 VA - 600 VA = Schutzklasse II, IP 65

Bezeichnung	Artikel-Nr.	Preis €
Sicherheitstransformator 50 VA	G 0600390	75,00
Sicherheitstransformator 100 VA	G 0600395	125,00
Sicherheitstransformator 300 VA	G 0600405	250,00
Sicherheitstransformator 350 VA	G 0600410	225,00



### SeaMaid Funk-Steuermodul

#### 1-Kanal-Modell mit Knopf-Fernbedienung:

Ideal zur Steuerung von mehreren Leuchteinsätzen mit vollständiger Synchronisierung.  
Einfache Ein/Aus-Schalter für weißes Licht oder Farbwahl für RGB. Funktioniert nur im 12 V  
oder im 14 - 24 V Niederspannungsstrom bei den Strahlern der Seamaid-Baureihe.

#### 4-Kanal-Modell mit Knopf-Fernbedienung:

Ideal zur Steuerung von mehreren Leuchteinsätzen mit 4 unabhängigen bzw.  
synchronisierbaren Beleuchtungsbereichen. Funktioniert nur im 12 V oder im 14 - 24 V  
Niederspannungsstrom bei den Strahlern der Seamaid-Baureihe.

Bezeichnung	Artikel-Nr.	Preis €
Funk-Steuermodul Seamaid 1 Kanal Schaltkasten inkl. Funkfernbedienung (für bis zu 2 Scheinwerfer)	G 0600473	176,50
Funk-Steuermodul Seamaid 4 Kanal Schaltkasten inkl. Funkfernbedienung (für bis zu 4 Scheinwerfer)	G 0600472	265,00
Zusatzantenne für Funkfernbedienung mit 3 m Kabel + Wandhalterung	G 0600471	63,50



## Licht-Set LED mit Unterwasserscheinwerfer Weiß

**Set-Inhalt:**

Licht-Set LED 3: 1 LED-Scheinwerfer (18 W, 12 V, weißes Licht), 1 Kabelschutzhülle, 1 Kabeldose, 1 Trafo 230 / 12 Volt (50 VA)

**Set-Inhalt:**

Licht-Set LED 4: 2 LED-Scheinwerfer (18 W, 12 V, weißes Licht), 2 Kabelschutzhüllen, 2 Kabel Dosen, 1 Trafo 230 / 12 Volt (100 VA)

Bezeichnung	Artikel-Nr.	Preis €
LED-Light-Set 3 weißes Licht, 1 Scheinwerfer	F 0600518	335,00
LED-Light-Set 4 weißes Licht, 2 Scheinwerfer	F 0600520	650,00



## Licht-Set LED mit Unterwasserscheinwerfer Multicolor

**Set-Inhalt:**

Licht-Set LED 5: 1 LED-Scheinwerfer (18 W, 12 V, Multicolor), 1 Funkfernbedienung, 1 Kabelschutzhülle, 1 Kabeldose, 1 Trafo 230 / 12 Volt (50 VA)

**Set-Inhalt:**

Licht-Set LED 6: 2 LED-Scheinwerfer (18 W, 12 V, Multicolor), 1 Funkfernbedienung, 2 Kabelschutzhüllen, 2 Kabel Dosen, 1 Trafo 230 / 12 Volt (100 VA)

Bezeichnung	Artikel-Nr.	Preis €
LED-Light-Set 5 Multicolor, 1 Scheinwerfer, mit Funkfernbedienung	F 0600540	465,00
LED-Light-Set 6 Multicolor, 2 Scheinwerfer, mit Funkfernbedienung	F 0600542	910,00



## Renovierungs-Set

Renovierungskit zum Austausch eines vorhandenen Scheinwerfers.

Passend zu nahezu allen handelsüblichen Unterwasserscheinwerfern mit Birne PAR 56.

**Lieferumfang:**

- 1 LED-Leuchteinsatz Eco-Proof (Weiß oder Multicolor)
- 1 Kunststoffblende weiß
- 3 Kunststoff Lampenbefestiger
- 3 VA-Klemmbügel
- 6 VA-Schrauben

Bezeichnung	Artikel-Nr.	Preis €
Renovierungs-Set Seamaid Weiß	G 0600615	255,00
Renovierungs-Set Seamaid Multicolor	G 0600617	395,00



## GEGENSTROMANLAGEN



## Einhänge-Gegenstromanlage AquaJet

Leistungsfähige Eihänge-Gegenstromanlage zur Nachrüstung an allen Aufstellbecken und eingebauten Pools, als Wasserattraktion, zur Fitness, oder als Wellenbad.

Minimale Poollänge oder Durchmesser 500 cm. Kleinere Becken könnten beschädigt werden.

- Spannung 230 V / 1~, 50 Hz, Anschluss 1,1 kW
- Förderstrom mengenregulierbar 60 - 100 m<sup>3</sup>/h
- LED-Beleuchtung Multicolor RGB
- Ein/Aus mittels PN-Taster
- Komplett mit Montageplatte für eingebaute Pools

Bezeichnung	Artikel-Nr.	Preis €
Einhänge-Gegenstromanlage Aqua-Jet 100 Förderstrom ca. 100 m <sup>3</sup> /h, mit Beleuchtung RGB	D 0601815	3.450,00



Montagebeispiel

## Einbau-Gegenstromanlage Single-Jet / Twin-Jet

Besonders gut bei beengten Platzverhältnissen für die Montage in Stahlwand- und Polyesterbecken geeignet.

Die Strahldüse(n) sind mit Luft- und Mengenregulierung ausgestattet.

Die Lieferung erfolgt komplett mit PN-Taster und PN-Schaltkasten. Durch die geringen Abmessungen der Einzelkomponenten ist der Einbau auch in Treppenstufen und in Wandschrägen möglich.

Bezeichnung	Artikel-Nr.	Preis €
Gegenstromanlage Single-Jet I mit Pumpe 230 V 1~, Förderstrom ca. 62 m <sup>3</sup> /h, 1 Strahldüse, 1 Ansaugung	F 0602098	1.650,00
Gegenstromanlage Single-Jet I mit Pumpe 400 V 3~, Förderstrom ca. 62 m <sup>3</sup> /h, 1 Strahldüse, 1 Ansaugung	F 0602100	1.650,00
Verrohrungsmaterial für Single-Jet für die Montage der Pumpe direkt hinter den Wandeinbauteilen	F 0602104	225,00
Gegenstromanlage Twin-Jet II mit Pumpe 400 V 3~, Förderstrom ca. 78 m <sup>3</sup> /h, 2 Strahldüsen, 1 Ansaugung	F 0602108	1.995,00
Verrohrungsmaterial für Twin-Jet für die Montage der Pumpe direkt hinter den Wandeinbauteilen	F 0602112	275,00



## Einbau-Gegenstromanlage New Uno

Formschöne Einbau-Gegenstromschwimmanlage für alle Beckenarten geeignet.

Diese Gegenstromanlage ist einfach zu installieren. Es ist möglich die Strahlstärke und Luftansaugung an der Strahldüse zu regulieren. Der Druckschalter, die Ausströmdüse und die Ansaugung sind an der Blende der Gegenstromanlage installiert.

Komplett mit Flanschsatz für Folien- und Fertigbecken, sowie mit 2 Kugelhähnen.

Bezeichnung	Artikel-Nr.	Preis €
Gegenstromanlage New Uno I mit Pumpe 230 V 1~, Förderstrom ca. 62 m <sup>3</sup> /h, 1 Strahldüse mit Ø 40 mm	F 0602122	1.925,00
Gegenstromanlage New Uno I mit Pumpe 400 V 3~, Förderstrom ca. 62 m <sup>3</sup> /h, 1 Strahldüse mit Ø 40 mm	F 0602124	1.925,00
Gegenstromanlage New Uno II mit Pumpe 400 V 3~, Förderstrom ca. 78 m <sup>3</sup> /h, 1 Strahldüse mit Ø 40 mm	F 0602126	2.065,00
Vormontagesatz New Uno mit Flanschsatz und Blende Lieferung erfolgt ohne Absperrrelemente / Kugelhähne	F 0602120	875,00







## AUSSTATTUNG

---

Seite 166 - 169	Einstiegsleitern
Seite 169	Zubehör für Einbauleitern
Seite 169	Haltestangen und Haltegriffe
Seite 170	Treppenanlage Rom
Seite 171	Treppenanlage Corner Step
Seite 172 - 175	Schwallduschen
Seite 175	Zubehör für Schwallduschen
Seite 176	Gartenduschen
Seite 178 - 179	Beton-Beckenrandsteine Active Wave
Seite 180 - 181	Beton-Beckenrandsteine Active Flat
Seite 182 - 183	Beton-Beckenrandsteine Active Design
Seite 184 - 185	Naturstein-Beckenrandsteine Active Nature Rock
Seite 186 - 187	Keramik-Beckenrandsteine Active Torino
Seite 188	Verlegezubehör für Beckenrandsteine
Seite 189	Frostschutz für Schwimmbecken
Seite 189	Ausstattungspflege

## EINSTIEGSLEITERN



## Hochbeckenleiter Basic

Preiswerte Leiter für Aufstellbecken bis 122 cm Beckenhöhe.

- Stahlholme weiß schutzlackiert
- Stufen aus gehärtetem Kunststoff (Blau)
- Beidseitig 4 Stufen
- Belastbar bis ca. 100 kg

Bezeichnung	Artikel-Nr.	Preis €
Hochbeckenleiter Basic	F 0700001	132,50



## Hochbeckenleiter Security

Sicherheitsleiter mit **abnehmbarer Front** für Aufstellbecken bis 122 cm Beckenhöhe.

- Stahlholme weiß schutzlackiert
- Stufen aus gehärtetem Kunststoff (Blau)
- Beidseitig 4 Stufen
- Belastbar bis ca. 100 kg

Bezeichnung	Artikel-Nr.	Preis €
Hochbeckenleiter Security	F 0700002	199,00



## Hochbeckenleiter Classic

Hochwertige Edelstahlleiter für aufgestellte oder teileingebaute Schwimmbecken.

- Holme aus Edelstahl V2A (1.4301), hochglanzpoliert
- Holme  $\varnothing$  43 mm.
- Mit Stufen und Plattform (500 mm breit) aus Kunststoff.
- Maximale Belastung: 120 kg

Bezeichnung	Artikel-Nr.	Preis €
Hochbeckenleiter Classic 100 2 x 3 Stufen + Plattform, für Aufstellbecken bis 100 cm	F 0700004	460,00
Hochbeckenleiter Classic 120 2 x 4 Stufen + Plattform, für Aufstellbecken bis 120 cm	F 0700005	525,00
Hochbeckenleiter Classic 150 2 x 5 Stufen + Plattform, für Aufstellbecken bis 150 cm	F 0700010	580,00
Hochbeckenleiter Classic 120/40 1 x 4 Stufen + 1 x 1 Stufe + Plattform, für teileingebaute Becken bis 120 cm	F 0700020	440,00
Hochbeckenleiter Classic 150/40 1 x 5 Stufen + 1 x 1 Stufe + Plattform, für teileingebaute Becken bis 150 cm	F 0700025	470,00

## Sicherheits-Hochbeckenleiter Classic gem. DIN EN 16582-1

Hochwertige Edelstahlleiter für aufgestellte Schwimmbecken mit Klappteil einseitig.

- Holme aus Edelstahl V2A (1.4301), hochglanzpoliert
- Holme  $\varnothing$  43 mm.
- Mit Stufen und Plattform (500 mm breit) aus Kunststoff.
- Maximale Belastung: 120 kg

Bezeichnung	Artikel-Nr.	Preis €
Sicherheits-Hochbeckenleiter Classic 100 2 x 3 Stufen + Plattform, für Aufstellbecken bis 100 cm	F 0700030	775,00
Sicherheits-Hochbeckenleiter Classic 120 2 x 4 Stufen + Plattform, für Aufstellbecken bis 120 cm	F 0700032	880,00
Sicherheits-Hochbeckenleiter Classic 150 2 x 5 Stufen + Plattform, für Aufstellbecken bis 150 cm	F 0700034	985,00



## Umrüst-Set für Hochbeckenleiter Classic zur Anpassung an DIN EN 16582-1

Umrüst-Set für bestehende Hochbeckenleitern Classic inkl. Außenteil mit Klapp-Verschluss zur Einhaltung der DIN EN 16582-1.

Bezeichnung	Artikel-Nr.	Preis €
Umrüst-Set Hochbeckenleiter Classic 100	F 0700040	350,00
Umrüst-Set Hochbeckenleiter Classic 120	F 0700042	370,00
Umrüst-Set Hochbeckenleiter Classic 150	F 0700044	390,00

## Einbauleiter Comfort eng

Hochwertige Edelstahlleiter mit weiter Ausladung nach DIN EN 16582-1 für eingebaute Schwimmbecken. Die Montage der Leiter erfolgt in die mitgelieferten Einbauhülsen.

- Holme aus Edelstahl V2A (AISI 304), hochglanzpoliert
- Holme  $\varnothing$  43 mm
- Rutschfeste Edelstahlstufen
- Maximale Belastung: 120 kg

Bezeichnung	Artikel-Nr.	Preis €
Einbauleiter Comfort eng 2-stufig	G 0700099	385,00
Einbauleiter Comfort eng 3-stufig	G 0700100	420,00
Einbauleiter Comfort eng 4-stufig	G 0700105	465,00
Einbauleiter Comfort eng 5-stufig	G 0700110	535,00



## EINSTIEGSLEITERN



## Einbauleiter Comfort weit

Hochwertige Edelstahlleiter mit weiter Ausladung nach **DIN EN 16582-1** für eingebaute Schwimmbecken. Die Montage der Leiter erfolgt in die mitgelieferten Einbauhülsen.

- Holme aus Edelstahl V2A (AISI 304), hochglanzpoliert
- Holme  $\varnothing$  43 mm
- Rutschfeste Edelstahlstufen
- Maximale Belastung: 120 kg

Bezeichnung	Artikel-Nr.	Preis €
Einbauleiter Comfort weit 2-stufig	G 0700115	390,00
Einbauleiter Comfort weit 3-stufig	G 0700120	415,00
Einbauleiter Comfort weit 4-stufig	G 0700125	465,00
Einbauleiter Comfort weit 5-stufig	G 0700130	525,00



## Einbauleiter Comfort Mixto

Hochwertige Edelstahlleiter mit geschwungenen Holmen nach **DIN EN 16582-1** für eingebaute Schwimmbecken. Die Montage der Leiter erfolgt in die mitgelieferten Einbauhülsen.

- Holme aus Edelstahl V2A (AISI 304), hochglanzpoliert
- Holme  $\varnothing$  43 mm
- Rutschfeste Edelstahlstufen
- Maximale Belastung: 120 kg

Bezeichnung	Artikel-Nr.	Preis €
Einbauleiter Comfort Mixto 4-stufig	G 0700137	425,00



## Einbauleiter Elegance

Hochwertige Treppenleiter mit großer Holmausladung nach **DIN EN 16582-1** für eingebaute Schwimmbecken. Die Montage der Leiter erfolgt in die mitgelieferten Einbauhülsen.

- Holme aus Edelstahl V2A (AISI 304), hochglanzpoliert
- Holme  $\varnothing$  43 mm
- Breite rutschfeste Edelstahlstufen
- Maximale Belastung: 120 kg

Bezeichnung	Artikel-Nr.	Preis €
Einbauleiter Elegance 3-stufig	G 0700162	675,00
Einbauleiter Elegance 4-stufig	G 0700164	755,00
Einbauleiter Elegance 5-stufig	G 0700166	875,00



## Einbauleiter De Luxe 2-geteilt

Hochwertige zweigeteilte Edelstahlleiter nach **DIN EN 16582-1** für eingebaute Schwimmbecken. Optimal geeignet für Becken mit wasseraufliegenden Abdeckungen. Die Montage vom Leiterholm und vom Leiterunterteil erfolgt jeweils mit Flanschbefestigung.

- Holme aus Edelstahl V2A (AISI 304), hochglanzpoliert
- Holme  $\varnothing$  43 mm
- Rutschfeste Edelstahlstufen
- Maximale Belastung: 120 kg



Bezeichnung	Artikel-Nr.	Preis €
Einbauleiter De Luxe 2-geteilt 3-stufig	G 0700146	670,00
Einbauleiter De Luxe 2-geteilt 4-stufig	G 0700148	725,00
Einbauleiter De Luxe 2-geteilt 5-stufig	G 0700150	auf Anfrage

## Zubehör für Einbauleitern

Bezeichnung	Artikel-Nr.	Preiseinheit	Preis €
Flanschsatz für Einbauleiter für Holm $\varnothing$ 43 mm (Außen), mit Schrauben und Dübel	F 0700200	1 Paar	105,00
Kippgelenk zum Einbau in die Einbauhülse für Holm $\varnothing$ 43 mm (Außen), mit Schrauben und Dübel	F 0700210	1 Paar	360,00
Kippgelenk mit Flanschen für Holm $\varnothing$ 43 mm (Außen), mit Schrauben und Dübel	F 0700211	1 Paar	470,00
Sicherheitsstufe 180 mm breit für Einbauleiter Doppelstufe zum Nachrüsten für Leitern mit Holm $\varnothing$ 43 mm	F 0700220	1 Stück	190,00



## Haltegriff

Formschön geschwungener Haltegriff für einen sicheren Einstieg in Ihren Pool. Besonders empfehlenswert bei integrierten Treppenanlagen.

Bezeichnung	Artikel-Nr.	Preis €
Haltegriff aus V2A für römische Treppe Holm $\varnothing$ 43 mm, Höhe 850 mm, Ausladung 1250 mm, mit Flanschbefestigung	F 0700195	285,00



## Haltestangen in Fixlängen aus V4A

Haltestangen mit Holm  $\varnothing$  40 mm in fertiger Fixlänge, kpl. mit Wandmontageplatten auf geraden Wandstützen  $\varnothing$  32 mm.

- Wandabstand 90 mm
- Seitlicher Überstand 100 mm

Bezeichnung	Artikel-Nr.	Preis €
Haltestange aus V4A Länge 1000 mm mit 2 Wandmontageplatten	F 0700320	410,00
Haltestange aus V4A Länge 2000 mm mit 3 Wandmontageplatten	F 0700325	655,00
Haltestange aus V4A Länge 3000 mm mit 3 Wandmontageplatten	F 0700330	795,00



# TREPPENANLAGEN

## Treppenanlage Rom

Diese Fertig-Treppenanlage im römischen Stil mit 4 formschönen Treppenstufen sorgt für einen bequemen Einstieg in das Schwimmbecken. Für maximalen Komfort, können die Treppenstufen zudem auch als Sitzfläche genutzt werden.

Hergestellt wird die Treppenanlage aus glasfaserverstärktem Kunststoff mit einer Acryl-Farboberfläche. Durch die hochwertige Produktionsweise ist diese Treppe sehr robust und langlebig, sowie sehr widerstandsfähig gegenüber Witterungseinflüssen.

Rutschhemmende Stufenprofile sorgen für einen sicheren Ein- und Ausstieg. Die Innenhülle wird mit einem Folienflansch an die Treppenanlage befestigt.

Erhältlich in 6 Farben. Die Farben **Blau**, **Sand** und **Weiß** sind Lagerware. Die Farben Hellblau, Türkis und Hellgrau sind Bestellware.

**Breite:** 250 cm

**Höhe:** 150 cm (kürzbar)

### Lieferumfang:

- Treppenanlage Rom
- Flanschsatz
- Flanschblende
- Dichtungskit



### Farben

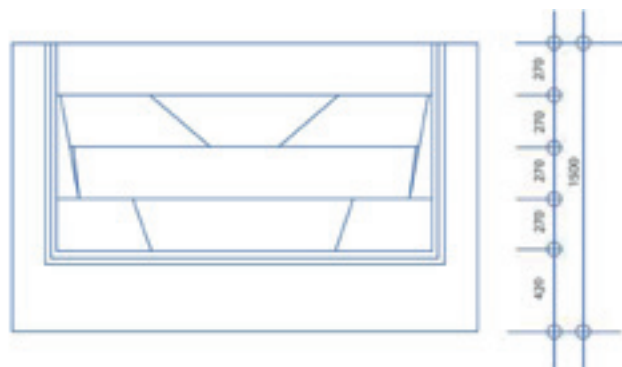
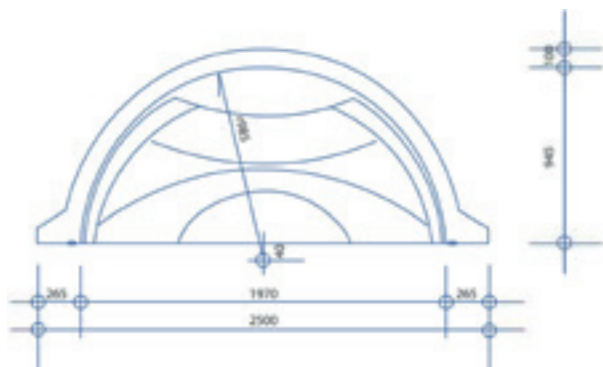

Bezeichnung	Artikel-Nr.	€/l	Preis €
Treppenanlage Rom in Farbe Blau, Sand oder Weiß	E 0100775		2.985,00
Treppenanlage Rom in Farbe Hellblau, Türkis oder Hellgrau	E 0100775		3.450,00
Fermit Aqua-Fix Pro Weiß (290 ml Kartusche) Spezial-Montagekleber und Dichtstoff zur Abdichtung des Folienflansches an Einbautreppen	F 0902700	101,72	29,50

# TREPPENANLAGEN

## Treppenanlage Corner Step

Diese Fertig-Eck-Treppenanlage Corner Step mit 4 Treppenstufen sorgt für einen bequemen Einstieg in das Schwimmbecken. Für maximalen Nutzkomfort, hat diese Treppenanlage 2 Sitzflächen integriert.

Hergestellt wird die Treppenanlage aus glasfaserverstärktem Kunststoff mit einer Acryl-Farboberfläche. Durch die hochwertige Produktionsweise ist diese Treppe sehr robust und langlebig, sowie sehr widerstandsfähig gegenüber Witterungseinflüssen.

Rutschhemmende Stufenprofile sorgen für einen sicheren Ein- und Ausstieg. Die Innenhülle wird mit einem Folienflansch an die Treppenanlage befestigt.

Erhältlich in 6 Farben. Die Farben **Blau**, **Sand** und **Weiß** sind **Lagerware**. Die Farben Hellblau, Türkis und Hellgrau sind **Bestellware**.

Schenkel: 200 cm  
Höhe: 150 cm (kürzbar)

### Lieferumfang:

- Treppenanlage Corner Step
- Flanschsatz
- Flanschblende
- Dichtungskit



### Farben

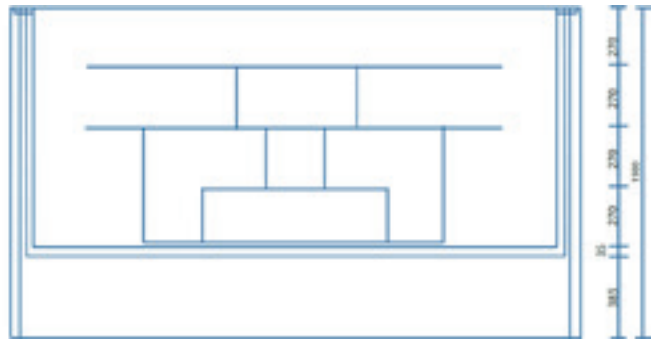
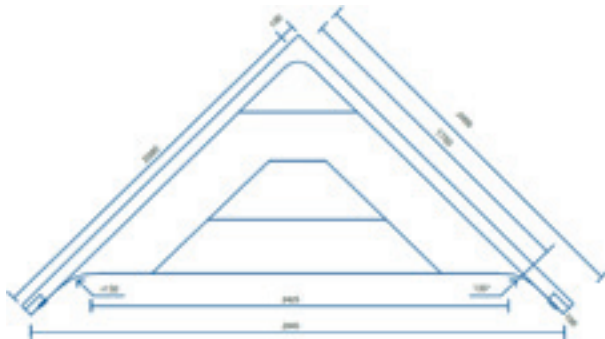

Bezeichnung	Artikel-Nr.	€/l	Preis €
Treppenanlage Corner Step in Farbe Blau, Sand oder Weiß	E 0100795		3.275,00
Treppenanlage Corner Step in Farbe Hellblau, Türkis oder Hellgrau	E 0100795		3.700,00
Fermit Aqua-Fix Pro Weiß (290 ml Kartusche) Spezial-Montagekleber und Dichtstoff zur Abdichtung des Folienflansches an Einbautreppen	F 0902700	101,72	29,50

# SCHWALLDUSCHEN



## Edelstahl-Schwallrohr Tahiti

Höhe: 1125 mm

Empf. Pumpenleistung: 8 - 10 m<sup>3</sup>/h

Wasseranschluss: 2" IG

Preiswerte Schwalldusche für den Betrieb über die Filteranlage geeignet.  
Der Durchfluss sollte in einem Bypass oder mit einer separaten Pumpe reguliert werden.

Ein Betonanker ist nicht erforderlich.

Bezeichnung	Artikel-Nr.	Preis €
V2A Schwalldusche Tahiti mit Strahldüse Typ 1 (Rundstrahl)	F 0700472	385,00
V2A Schwalldusche Tahiti mit Strahldüse Typ 2 (Rundstrahl 6-strahlig)	F 0700474	370,00
V2A Schwalldusche Tahiti mit Strahldüse Typ 3 (Flachstrahl)	F 0700476	375,00
V2A Schwalldusche Tahiti mit Strahldüse Typ 4 (Flachstrahl 4-strahlig)	F 0700478	390,00



## Edelstahl-Schwalldusche Maine

Höhe: 290 mm

Breite (Auslauf): 300 mm

Empf. Pumpenleistung: 5 m<sup>3</sup>/h

Wasseranschluss: 1 1/2" AG

Ein Gegenflansch ist im Lieferumfang enthalten.

Bezeichnung	Artikel-Nr.	Preis €
Schwalldusche Maine aus V4A / AISI 316 mit Gegenflansch	E 0700430	1.055,00



## Edelstahl-Schwalldusche Phoenix

Höhe: 460 mm

Breite (Auslauf): 350 mm

Empf. Pumpenleistung: 12 - 15 m<sup>3</sup>/h

Wasseranschluss: 1 1/2" IG

Ein Betonanker ist nicht erforderlich.

Bezeichnung	Artikel-Nr.	Preis €
Schwalldusche Phoenix aus V4A / AISI 316 mit Gegenflansch	E 0700435	1.265,00

## Edelstahl-Schwalldusche Arizona

Höhe: 831 mm  
Breite (Auslauf): 500 mm

Empf. Pumpenleistung: 12 - 15 m<sup>3</sup>/h  
Wasseranschluss: 2 ½" IG

Ein Gegenflansch mit Betonanker zum Einbetonieren ist im Lieferumfang enthalten.

Bezeichnung	Artikel-Nr.	Preis €
Schwalldusche Arizona aus V4A / AISI 316 mit Gegenflansch	E 0700406	1.259,00



## Edelstahl-Schwalldusche Alaska

Höhe: 600 mm  
Breite (Auslauf): 600 mm

Empf. Pumpenleistung: 12 - 15 m<sup>3</sup>/h  
Wasseranschluss: 2 ½" AG

Ein Gegenflansch mit Betonanker zum Einbetonieren ist im Lieferumfang enthalten.

Bezeichnung	Artikel-Nr.	Preis €
Schwalldusche Alaska aus V4A / AISI 316 mit Gegenflansch	E 0700412	2.535,00



## Edelstahl-Schwalldusche Indiana

Höhe: 800 mm  
Breite (Auslauf): 600 mm

Empf. Pumpenleistung: 23 m<sup>3</sup>/h  
Wasseranschluss: 2 ½" AG

Ein Gegenflansch mit Betonanker zum Einbetonieren ist im Lieferumfang enthalten.

Bezeichnung	Artikel-Nr.	Preis €
Schwalldusche Indiana aus V4A / AISI 316 mit Gegenflansch	E 0700408	2.579,00



## Edelstahl-Schwalldusche Nevada

Höhe: 688 mm  
Breite (Auslauf): 500 mm

Empf. Pumpenleistung: 12 - 15 m<sup>3</sup>/h  
Wasseranschluss: 2" IG

Ein Gegenflansch mit Betonanker zum Einbetonieren ist im Lieferumfang enthalten.

Bezeichnung	Artikel-Nr.	Preis €
Schwalldusche Nevada aus V4A / AISI 316 mit Gegenflansch	E 0700400	3.185,00



# SCHWALLDUSCHEN



## Plexiglas-Schwalldusche Tropic

Höhe: 708 mm  
Breite (Auslauf): 400 mm

Empf. Pumpenleistung: 23 m³/h  
Wasseranschluss: 1 ½" AG

Die Schwalldusche Tropic hat eine integrierte RGB-Beleuchtung. Ein Trafo, ein Controller, sowie eine Fernbedienung ist enthalten.

Im Lieferumfang ist wahlweise ein Gegenflansch mit Betonanker zum Einbetonieren oder ein Gegenflansch zum Dübeln enthalten.

Bezeichnung	Artikel-Nr.	Preis €
Schwalldusche Tropic aus Plexiglas mit Gegenflansch	E 0700416	5.025,00



## Plexiglas-Schwalldusche Rio

Höhe: 715 mm  
Breite (Auslauf): 400 mm

Empf. Pumpenleistung: 23 m³/h  
Wasseranschluss: 1 ½" AG

Die Schwalldusche Rio hat eine integrierte RGB-Beleuchtung. Ein Trafo, ein Controller, sowie eine Fernbedienung ist enthalten.

Im Lieferumfang ist wahlweise ein Gegenflansch mit Betonanker zum Einbetonieren oder ein Gegenflansch zum Dübeln enthalten.

Bezeichnung	Artikel-Nr.	Preis €
Schwalldusche Rio aus Plexiglas mit Gegenflansch	E 0700414	5.025,00



## Plexiglas/Edelstahl-Schwalldusche Aquaris

Höhe: 665 mm  
Breite (Auslauf): 609 mm

Empf. Pumpenleistung: 6 m³/h  
Wasseranschluss: 1 ½" AG

Die Schwalldusche Aquaris hat eine integrierte RGB-Beleuchtung. Ein Trafo, ein Controller, ein Luftkompressor, sowie eine Fernbedienung ist enthalten.

Ein Gegenflansch mit Betonanker zum Einbetonieren ist im Lieferumfang enthalten.

Bezeichnung	Artikel-Nr.	Preis €
Schwalldusche Aquaris aus Plexiglas mit Edelstahlrahmen mit Gegenflansch	E 0700418	5.925,00

## Edelstahl-Schwalldusche Texas

Höhe: 140 mm  
Breite (Auslauf): 500 mm

Empf. Pumpenleistung: 2 - 3 m³/h  
Wasseranschluss: 1 ½" IG

Flache Schwalldusche zur Installation am Beckenrand, in der Beckenwand, unter Beckenrandsteinen oder in einem Kunstfelsen.



Bezeichnung	Artikel-Nr.	Preis €
Schwalldusche Texas aus V4A / AISI 316	E 0700438	575,00

## Edelstahl-Schwalldusche Cascade

Höhe: 60 mm

Flache Schwalldusche zur Installation am Beckenrand, in der Beckenwand, unter Beckenrandsteinen oder in einem Kunstfelsen.

Die Schwalldusche **Cascade RGB** hat eine integrierte RGB-Beleuchtung.

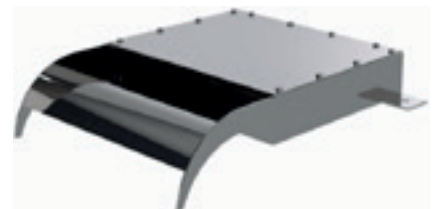

Bezeichnung	Auslauf	Artikel-Nr.	Preis €
V4A Schwalldusche Cascade Anschluss 1 ½" AG, Empf. Pumpenleistung ca. 2,5 m³	300 mm	E 0700440	865,00
V4A Schwalldusche Cascade Anschluss 1 ½" AG, Empf. Pumpenleistung ca. 3,6 m³	500 mm	E 0700442	1.055,00
V4A Schwalldusche Cascade Anschluss 1 ½" AG, Empf. Pumpenleistung ca. 5,8 m³	800 mm	E 0700444	1.345,00
V4A Schwalldusche Cascade RGB Anschluss 1 ½" AG, Empf. Pumpenleistung ca. 2,5 m³	300 mm	E 0700441	1.830,00
V4A Schwalldusche Cascade RGB Anschluss 1 ½" AG, Empf. Pumpenleistung ca. 3,6 m³	500 mm	E 0700443	2.055,00
V4A Schwalldusche Cascade RGB Anschluss 1 ½" AG, Empf. Pumpenleistung ca. 5,8 m³	800 mm	E 0700445	2.385,00
DMX-Steuerung für Cascade RGB		E 0700420	290,00



## Zubehör für Schwallduschen

Bezeichnung	Artikel-Nr.	Preis €
Sicherheits-Ansaugung aus Kunststoff weiß inkl. Folienflansch, Anschluss 2 ½" AG / Innen Ø 63 mm Klebeanschluss, geeignet für Pumpen bis 45 m³/h Leistung	F 0602167	79,50
PN-Sicherheits-Schaltung 230 V inkl. PN-Taster in Farbe weiß, 5 m PN-Schlauch und PN-Schaltkasten 230 V mit Druckwellenwandler	F 0602560	295,00



## GARTENDUSCHEN



## Kaltwasserdusche Standard

Gartendusche aus Edelstahl im zeitlosen Design für Kaltwasser-Anschluss. Standrohr  $\varnothing$  43 mm, mit Duschkopf und Handventil.

Höhe: 2250 mm (vom Boden bis Kopf)

Bezeichnung	Artikel-Nr.	Preis €
Kaltwasserdusche Standard aus V2A / AISI 304	E 0700350	199,50
Verankerungsgehäuse $\varnothing$ 43 mm Montagehilfe für VA-Dusche Standard zum Einbetonieren	E 0700360	27,50



## Solardusche Standard

Solardusche, abgewinkelt, mit integriertem 20 Liter Wassertank. Durch die Sonneneinstrahlung auf den Vorratstank wird das Duschwasser aufgeheizt.

Der Wasseranschluss erfolgt über ein Gartenschlauchsystem.

Regulierung der Wassertemperatur durch Einhebel-Mischbatterie.

Bezeichnung	Artikel-Nr.	Preis €
Solardusche Standard aus Kunststoff	E 0700385	149,00



## Solardusche 2-teilig

Solardusche, 2-teilig, mit integriertem 18 Liter Wassertank. Durch die Sonneneinstrahlung auf den Vorratstank wird das Duschwasser aufgeheizt.

Der Wasseranschluss erfolgt über ein Gartenschlauchsystem.

Regulierung der Wassertemperatur durch Einhebel-Mischbatterie.

Bezeichnung	Artikel-Nr.	Preis €
Solardusche 2-teilig aus Kunststoff	E 0700390	179,00



## Solardusche Exclusiv

Hochwertige Solardusche mit eleganter Edelstahlfront, mit integriertem 34 Liter Wassertank. Durch die Sonneneinstrahlung auf den Vorratstank wird das Duschwasser aufgeheizt.

Der Wasseranschluss erfolgt über ein Gartenschlauchsystem.

Regulierung der Wassertemperatur durch Einhebel-Mischbatterie.

Bezeichnung	Artikel-Nr.	Preis €
Solardusche Exclusiv aus Kunststoff / V2A	E 0700388	249,00





# RANDSTEINE

## Beckenrandsteine Active Wave

Active Wave sind formschöne Beckenrandsteine aus Beton mit einer Schwallkante zur Beckenseite.

Die hintere Seite der Randsteine ist gefast.

Diese Beckenrandsteine haben eine „rustikal“ strukturierte Oberfläche, welche für eine sehr gute Rutschfestigkeit sorgt.

Diese Beckenrandsteine werden aus hochwertigen Rohstoffen und Qualitätszuschlagsstoffen im Stampfbeton-Verfahren hergestellt.

Die Beckenrandsteine der Serie „Active Wave“ sind in kompletten Sets für die jeweiligen Beckengrößen und Formen angepasst, sowie auf Anfrage auch als Einzelplatten erhältlich.

Beachten Sie bitte, dass bei den Randstein-Sets ein Nachschneiden und Einpassen der Steine vor Ort erforderlich sein kann.

### Farben:

- Altweiß
- Anthrazit
- Grau

### Hinweis:

Bei Beckenrandsteinen können geringfügige Farb- und Strukturabweichungen auftreten.

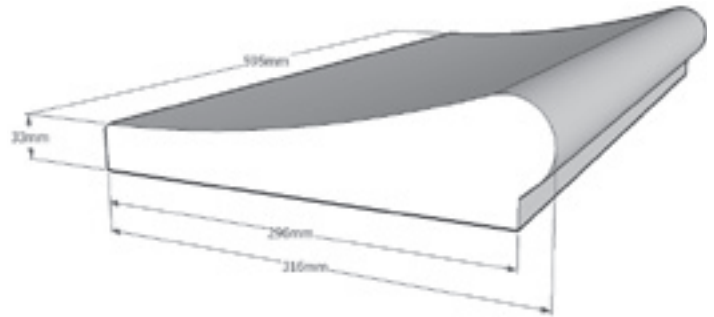

① Altweiß  
Beton



⑤ Anthrazit  
Beton



⑥ Grau  
Beton



Größe	Form	Paletten	Altweiß		Anthrazit		Grau	
			Artikel-Nr.	Preis €	Artikel-Nr.	Preis €	Artikel-Nr.	Preis €
Ø 300 cm	Rundbecken	1	F 0701200.1	895,00	F 0701200.5	1.095,00	F 0701200.6	1.095,00
Ø 350 cm	Rundbecken	1	F 0701202.1	985,00	F 0701202.5	1.205,00	F 0701202.6	1.205,00
Ø 400 cm	Rundbecken	1	F 0701204.1	1.120,00	F 0701204.5	1.370,00	F 0701204.6	1.370,00
Ø 420 cm	Rundbecken	1	F 0701206.1	1.120,00	F 0701206.5	1.370,00	F 0701206.6	1.370,00
Ø 450 cm	Rundbecken	1	F 0701208.1	1.120,00	F 0701208.5	1.370,00	F 0701208.6	1.370,00
Ø 500 cm	Rundbecken	1	F 0701210.1	1.250,00	F 0701210.5	1.535,00	F 0701210.6	1.535,00
Ø 550 cm	Rundbecken	1	F 0701212.1	1.475,00	F 0701212.5	1.810,00	F 0701212.6	1.810,00
Ø 600 cm	Rundbecken	1	F 0701214.1	1.475,00	F 0701214.5	1.810,00	F 0701214.6	1.810,00
470 x 300 cm	Achtformbecken	1	F 0701230.1	1.430,00	F 0701230.5	1.755,00	F 0701230.6	1.755,00
525 x 320 cm	Achtformbecken	1	F 0701232.1	1.430,00	F 0701232.5	1.755,00	F 0701232.6	1.755,00
540 x 350 cm	Achtformbecken	1	F 0701234.1	1.520,00	F 0701234.5	1.865,00	F 0701234.6	1.865,00
625 x 360 cm	Achtformbecken	1	F 0701236.1	1.695,00	F 0701236.5	2.085,00	F 0701236.6	2.085,00
650 x 420 cm	Achtformbecken	1	F 0701238.1	1.745,00	F 0701238.5	2.140,00	F 0701238.6	2.140,00
725 x 460 cm	Achtformbecken	2	F 0701240.1	1.785,00	F 0701240.5	2.195,00	F 0701240.6	2.195,00
770 x 550 cm	Achtformbecken	2	F 0701242.1	1.875,00	F 0701242.5	2.305,00	F 0701242.6	2.305,00
855 x 500 cm	Achtformbecken	2	F 0701244.1	1.920,00	F 0701244.5	2.360,00	F 0701244.6	2.360,00
920 x 600 cm	Achtformbecken	2	F 0701246.1	2.235,00	F 0701246.5	2.740,00	F 0701246.6	2.740,00
490 x 300 cm	Ovalbecken	1	F 0701250.1	1.250,00	F 0701250.5	1.535,00	F 0701250.6	1.535,00
530 x 320 cm	Ovalbecken	1	F 0701252.1	1.340,00	F 0701252.5	1.645,00	F 0701252.6	1.645,00
585 x 350 cm	Ovalbecken	1	F 0701254.1	1.430,00	F 0701254.5	1.755,00	F 0701254.6	1.755,00
600 x 400 cm	Ovalbecken	1	F 0701256.1	1.520,00	F 0701256.5	1.865,00	F 0701256.6	1.865,00
615 x 300 cm	Ovalbecken	1	F 0701258.1	1.340,00	F 0701258.5	1.645,00	F 0701258.6	1.645,00
623 x 360 cm	Ovalbecken	1	F 0701260.1	1.430,00	F 0701260.5	1.755,00	F 0701260.6	1.755,00
700 x 300 cm	Ovalbecken	1	F 0701262.1	1.520,00	F 0701262.5	1.865,00	F 0701262.6	1.865,00
700 x 350 cm	Ovalbecken	1	F 0701264.1	1.520,00	F 0701264.5	1.865,00	F 0701264.6	1.865,00
715 x 400 cm	Ovalbecken	1	F 0701266.1	1.695,00	F 0701266.5	2.085,00	F 0701266.6	2.085,00
737 x 360 cm	Ovalbecken	1	F 0701268.1	1.610,00	F 0701268.5	1.975,00	F 0701268.6	1.975,00
750 x 350 cm	Ovalbecken	1	F 0701270.1	1.610,00	F 0701270.5	1.975,00	F 0701270.6	1.975,00
800 x 400 cm	Ovalbecken	1	F 0701272.1	1.785,00	F 0701272.5	2.195,00	F 0701272.6	2.195,00
870 x 400 cm	Ovalbecken	2	F 0701274.1	1.875,00	F 0701274.5	2.305,00	F 0701274.6	2.305,00
900 x 400 cm	Ovalbecken	2	F 0701276.1	1.965,00	F 0701276.5	2.415,00	F 0701276.6	2.415,00
900 x 450 cm	Ovalbecken	2	F 0701278.1	1.835,00	F 0701278.5	2.250,00	F 0701278.6	2.250,00
916 x 460 cm	Ovalbecken	2	F 0701282.1	1.835,00	F 0701282.5	2.250,00	F 0701282.6	2.250,00
1100 x 550 cm	Ovalbecken	2	F 0701288.1	2.325,00	F 0701288.5	2.850,00	F 0701288.6	2.850,00
500 x 300 cm	Rechteckbecken	1	F 0701300.1	1.410,00	F 0701300.5	1.725,00	F 0701300.6	1.725,00
600 x 300 cm	Rechteckbecken	1	F 0701304.1	1.540,00	F 0701304.5	1.890,00	F 0701304.6	1.890,00
600 x 400 cm	Rechteckbecken	1	F 0701308.1	1.720,00	F 0701308.5	2.110,00	F 0701308.6	2.110,00
700 x 350 cm	Rechteckbecken	1	F 0701312.1	1.810,00	F 0701312.5	2.220,00	F 0701312.6	2.220,00
800 x 400 cm	Rechteckbecken	1	F 0701316.1	1.990,00	F 0701316.5	2.440,00	F 0701316.6	2.440,00
900 x 400 cm	Rechteckbecken	1	F 0701320.1	2.170,00	F 0701320.5	2.655,00	F 0701320.6	2.655,00
900 x 450 cm	Rechteckbecken	1	F 0701324.1	2.255,00	F 0701324.5	2.765,00	F 0701324.6	2.765,00
1000 x 500 cm	Rechteckbecken	1	F 0701328.1	2.435,00	F 0701328.1	2.985,00	F 0701328.1	2.985,00

# RANDSTEINE

## Beckenrandsteine Active Flat

Active Flat sind formschöne Beckenrandsteine aus Beton in flacher Ausführung mit gerundeter Beckenseite.

Die hintere Seite der Randsteine ist gefast.

Diese Beckenrandsteine haben eine „rustikal“ strukturierte Oberfläche, welche für eine sehr gute Rutschfestigkeit sorgt.

Diese Beckenrandsteine werden aus hochwertigen Rohstoffen und Qualitätszuschlagsstoffen im Stampfbeton-Verfahren hergestellt.

Die Beckenrandsteine der Serie „Active Flat“ sind in kompletten Sets für die jeweiligen Beckengrößen und Formen angepasst, sowie auf Anfrage auch als Einzelplatten erhältlich.

Beachten Sie bitte, dass bei den Randstein-Sets ein Nachschneiden und Einpassen der Steine vor Ort erforderlich sein kann.

### Farben:

- Altweiß
- Anthrazit
- Grau

### Hinweis:

Bei Beckenrandsteinen können geringfügige Farb- und Strukturabweichungen auftreten.

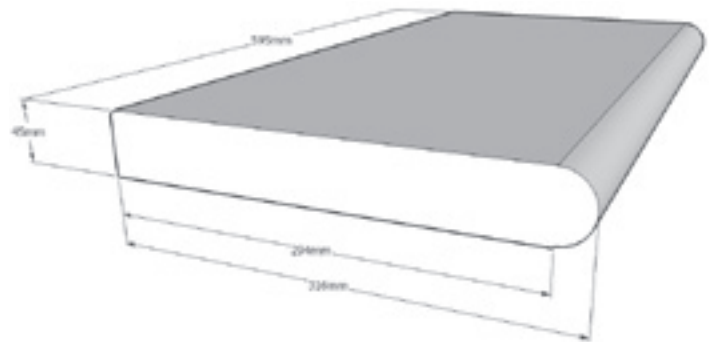

① Altweiß  
Beton



⑤ Anthrazit  
Beton

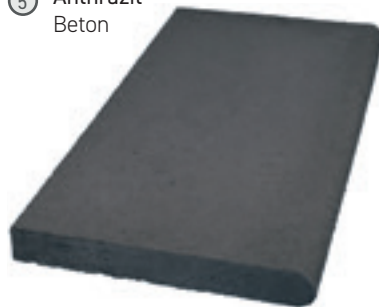

⑥ Grau  
Beton



# RANDSTEINE

Größe	Form	Paletten	Altweiß		Anthrazit		Grau	
			Artikel-Nr.	Preis €	Artikel-Nr.	Preis €	Artikel-Nr.	Preis €
Ø 300 cm	Rundbecken	1	F 0701500.1	895,00	F 0701500.5	1.095,00	F 0701500.6	1.095,00
Ø 350 cm	Rundbecken	1	F 0701502.1	985,00	F 0701502.5	1.205,00	F 0701502.6	1.205,00
Ø 400 cm	Rundbecken	1	F 0701504.1	1.120,00	F 0701504.5	1.370,00	F 0701504.6	1.370,00
Ø 420 cm	Rundbecken	1	F 0701506.1	1.120,00	F 0701506.5	1.370,00	F 0701506.6	1.370,00
Ø 450 cm	Rundbecken	1	F 0701508.1	1.120,00	F 0701508.5	1.370,00	F 0701508.6	1.370,00
Ø 500 cm	Rundbecken	1	F 0701510.1	1.250,00	F 0701510.5	1.535,00	F 0701510.6	1.535,00
Ø 550 cm	Rundbecken	1	F 0701512.1	1.475,00	F 0701512.5	1.810,00	F 0701512.6	1.810,00
Ø 600 cm	Rundbecken	1	F 0701514.1	1.475,00	F 0701514.5	1.810,00	F 0701514.6	1.810,00
470 x 300 cm	Achtformbecken	1	F 0701530.1	1.430,00	F 0701530.5	1.755,00	F 0701530.6	1.755,00
525 x 320 cm	Achtformbecken	1	F 0701532.1	1.430,00	F 0701532.5	1.755,00	F 0701532.6	1.755,00
540 x 350 cm	Achtformbecken	1	F 0701534.1	1.520,00	F 0701534.5	1.865,00	F 0701534.6	1.865,00
625 x 360 cm	Achtformbecken	1	F 0701536.1	1.695,00	F 0701536.5	2.085,00	F 0701536.6	2.085,00
650 x 420 cm	Achtformbecken	1	F 0701538.1	1.745,00	F 0701538.5	2.140,00	F 0701538.6	2.140,00
725 x 460 cm	Achtformbecken	2	F 0701540.1	1.785,00	F 0701540.5	2.195,00	F 0701540.6	2.195,00
770 x 550 cm	Achtformbecken	2	F 0701542.1	1.875,00	F 0701542.5	2.305,00	F 0701542.6	2.305,00
855 x 500 cm	Achtformbecken	2	F 0701544.1	1.920,00	F 0701544.5	2.360,00	F 0701544.6	2.360,00
920 x 600 cm	Achtformbecken	2	F 0701546.1	2.235,00	F 0701546.5	2.740,00	F 0701546.6	2.740,00
490 x 300 cm	Ovalbecken	1	F 0701550.1	1.250,00	F 0701550.5	1.535,00	F 0701550.6	1.535,00
530 x 320 cm	Ovalbecken	1	F 0701552.1	1.340,00	F 0701552.5	1.645,00	F 0701552.6	1.645,00
585 x 350 cm	Ovalbecken	1	F 0701554.1	1.430,00	F 0701554.5	1.755,00	F 0701554.6	1.755,00
600 x 400 cm	Ovalbecken	1	F 0701556.1	1.520,00	F 0701556.5	1.865,00	F 0701556.6	1.865,00
615 x 300 cm	Ovalbecken	1	F 0701558.1	1.340,00	F 0701558.5	1.645,00	F 0701558.6	1.645,00
623 x 360 cm	Ovalbecken	1	F 0701560.1	1.430,00	F 0701560.5	1.755,00	F 0701560.6	1.755,00
700 x 300 cm	Ovalbecken	1	F 0701562.1	1.520,00	F 0701562.5	1.865,00	F 0701562.6	1.865,00
700 x 350 cm	Ovalbecken	1	F 0701564.1	1.520,00	F 0701564.5	1.865,00	F 0701564.6	1.865,00
715 x 400 cm	Ovalbecken	1	F 0701566.1	1.695,00	F 0701566.5	2.085,00	F 0701566.6	2.085,00
737 x 360 cm	Ovalbecken	1	F 0701568.1	1.610,00	F 0701568.5	1.975,00	F 0701568.6	1.975,00
750 x 350 cm	Ovalbecken	1	F 0701570.1	1.610,00	F 0701570.5	1.975,00	F 0701570.6	1.975,00
800 x 400 cm	Ovalbecken	1	F 0701572.1	1.785,00	F 0701572.5	2.195,00	F 0701572.6	2.195,00
870 x 400 cm	Ovalbecken	2	F 0701574.1	1.875,00	F 0701574.5	2.305,00	F 0701574.6	2.305,00
900 x 400 cm	Ovalbecken	2	F 0701576.1	1.965,00	F 0701576.5	2.415,00	F 0701576.6	2.415,00
900 x 450 cm	Ovalbecken	2	F 0701578.1	1.835,00	F 0701578.5	2.250,00	F 0701578.6	2.250,00
916 x 460 cm	Ovalbecken	2	F 0701582.1	1.835,00	F 0701582.5	2.250,00	F 0701582.6	2.250,00
1100 x 550 cm	Ovalbecken	2	F 0701588.1	2.325,00	F 0701588.5	2.850,00	F 0701588.6	2.850,00
500 x 300 cm	Rechteckbecken	1	F 0701600.1	1.410,00	F 0701600.5	1.725,00	F 0701600.6	1.725,00
600 x 300 cm	Rechteckbecken	1	F 0701604.1	1.540,00	F 0701604.5	1.890,00	F 0701604.6	1.890,00
600 x 400 cm	Rechteckbecken	1	F 0701608.1	1.720,00	F 0701608.5	2.110,00	F 0701608.6	2.110,00
700 x 350 cm	Rechteckbecken	1	F 0701612.1	1.810,00	F 0701612.5	2.220,00	F 0701612.6	2.220,00
800 x 400 cm	Rechteckbecken	1	F 0701616.1	1.990,00	F 0701616.5	2.440,00	F 0701616.6	2.440,00
900 x 400 cm	Rechteckbecken	1	F 0701620.1	2.170,00	F 0701620.5	2.655,00	F 0701620.6	2.655,00
900 x 450 cm	Rechteckbecken	1	F 0701624.1	2.255,00	F 0701624.5	2.765,00	F 0701624.6	2.765,00
1000 x 500 cm	Rechteckbecken	1	F 0701628.1	2.435,00	F 0701628.1	2.985,00	F 0701628.1	2.985,00

# RANDSTEINE

## Beckenrandsteine Active Design

Active Design sind stilvolle Beckenrandsteine aus Beton in flacher Ausführung mit poriger Oberfläche und gerundeter Beckenseite.

Die hintere Seite der Randsteine ist gefast und leicht geschägt.

Diese Beckenrandsteine haben eine leicht strukturierte Oberfläche, welche für eine gute Rutschfestigkeit sorgt.

Die Beckenrandsteine der Serie „Active Design“ sind in kompletten Sets für die jeweiligen Beckengrößen und Formen angepasst, sowie auf Anfrage auch als Einzelplatten erhältlich.

Beachten Sie bitte, dass bei den Randstein-Sets ein Nachschneiden und Einpassen der Steine vor Ort erforderlich sein kann.

### Farben:

- Indian White
- Indian Beige

### Hinweis:

Bei Beckenrandsteinen können geringfügige Farb- und Strukturabweichungen auftreten.

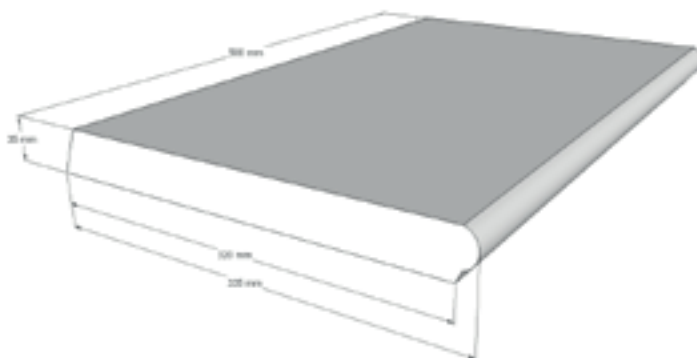

① Altweiß  
Beton

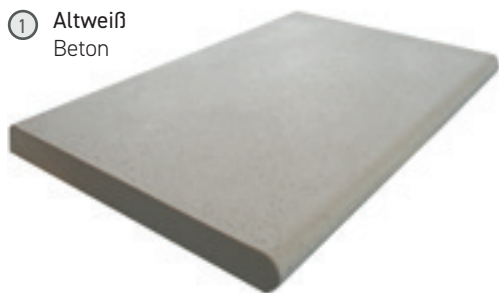

④ Sandgelb  
Beton



Größe	Form	Paletten	Altweiß		Sandgelb	
			Artikel-Nr.	Preis €	Artikel-Nr.	Preis €
Ø 300 cm	Rundbecken	1	E 0703100.1	1.025,00	E 0703100.4	1.025,00
Ø 350 cm	Rundbecken	1	E 0703102.1	1.230,00	E 0703102.4	1.230,00
Ø 400 cm	Rundbecken	1	E 0703104.1	1.435,00	E 0703104.4	1.435,00
Ø 420 cm	Rundbecken	1	E 0703106.1	1.435,00	E 0703106.4	1.435,00
Ø 450 cm	Rundbecken	1	E 0703108.1	1.640,00	E 0703108.4	1.640,00
Ø 500 cm	Rundbecken	1	E 0703110.1	1.740,00	E 0703110.4	1.740,00
Ø 550 cm	Rundbecken	1	E 0703112.1	2.050,00	E 0703112.4	2.050,00
Ø 600 cm	Rundbecken	1	E 0703114.1	2.075,00	E 0703114.4	2.075,00
Ø 700 cm	Rundbecken	1	E 0703116.1	2.460,00	E 0703116.4	2.460,00
470 x 300 cm	Achtform	1	E 0703130.1	1.640,00	E 0703130.4	1.640,00
525 x 320 cm	Achtform	1	E 0703132.1	1.640,00	E 0703132.4	1.640,00
540 x 350 cm	Achtform	1	E 0703134.1	1.945,00	E 0703134.4	1.945,00
625 x 360 cm	Achtform	1	E 0703136.1	2.150,00	E 0703136.4	2.150,00
650 x 420 cm	Achtform	1	E 0703138.1	2.200,00	E 0703138.4	2.200,00
725 x 460 cm	Achtform	2	E 0703140.1	2.355,00	E 0703140.4	2.355,00
770 x 550 cm	Achtform	2	E 0703142.1	2.460,00	E 0703142.4	2.460,00
855 x 500 cm	Achtform	2	E 0703144.1	2.560,00	E 0703144.4	2.560,00
490 x 300 cm	Ovalbecken	1	E 0703150.1	1.335,00	E 0703150.4	1.335,00
530 x 320 cm	Ovalbecken	1	E 0703152.1	1.410,00	E 0703152.4	1.410,00
585 x 350 cm	Ovalbecken	1	E 0703154.1	1.615,00	E 0703154.4	1.615,00
600 x 400 cm	Ovalbecken	1	E 0703156.1	1.740,00	E 0703156.4	1.740,00
615 x 300 cm	Ovalbecken	1	E 0703158.1	1.410,00	E 0703158.4	1.410,00
623 x 360 cm	Ovalbecken	1	E 0703160.1	1.615,00	E 0703160.4	1.615,00
700 x 300 cm	Ovalbecken	1	E 0703162.1	1.640,00	E 0703162.4	1.640,00
700 x 350 cm	Ovalbecken	1	E 0703164.1	1.770,00	E 0703164.4	1.770,00
715 x 400 cm	Ovalbecken	1	E 0703166.1	1.895,00	E 0703166.4	1.895,00
737 x 360 cm	Ovalbecken	1	E 0703168.1	1.845,00	E 0703168.4	1.845,00
750 x 350 cm	Ovalbecken	1	E 0703170.1	1.845,00	E 0703170.4	1.845,00
800 x 400 cm	Ovalbecken	1	E 0703172.1	2.050,00	E 0703172.4	2.050,00
870 x 400 cm	Ovalbecken	2	E 0703174.1	2.130,00	E 0703174.4	2.130,00
900 x 400 cm	Ovalbecken	2	E 0703176.1	2.205,00	E 0703176.4	2.205,00
900 x 450 cm	Ovalbecken	2	E 0703178.1	2.360,00	E 0703178.4	2.360,00
916 x 460 cm	Ovalbecken	2	E 0703182.1	2.335,00	E 0703182.4	2.335,00
500 x 300 cm	Rechteckbecken	1	E 0703200.1	1.475,00	E 0703200.4	1.475,00
600 x 300 cm	Rechteckbecken	1	E 0703204.1	1.630,00	E 0703204.4	1.630,00
600 x 400 cm	Rechteckbecken	1	E 0703208.1	1.780,00	E 0703208.4	1.780,00
700 x 350 cm	Rechteckbecken	1	E 0703212.1	1.860,00	E 0703212.4	1.860,00
800 x 400 cm	Rechteckbecken	1	E 0703216.1	2.090,00	E 0703216.4	2.090,00
900 x 400 cm	Rechteckbecken	1	E 0703220.1	2.245,00	E 0703220.4	2.245,00
900 x 450 cm	Rechteckbecken	1	E 0703224.1	2.320,00	E 0703224.4	2.320,00
1000 x 500 cm	Rechteckbecken	1	E 0703228.1	2.555,00	E 0703228.4	2.555,00

# RANDSTEINE

## Beckenrandsteine Active Nature Rock

Active Nature Rock sind hochwertige Beckenrandsteine im nordischen Stil aus elegantem Naturstein (Granit, Basalt oder Travertin) mit gerundeter und polierter Beckenseite.

**Granit- und Basaltsteine** haben eine gebürstete Oberfläche, welche für dauerhafte Rutschfestigkeit sorgt.

**Travertinsteine** haben eine glatte Oberfläche, welche für eine sehr elegante Optik sorgt.

Die Beckenrandsteine der Serie „Active Nature Rock“ sind in kompletten Sets für die jeweiligen Beckengrößen und Formen angepasst, sowie auf Anfrage auch als Einzelplatten erhältlich.

Beachten Sie bitte, dass bei den Randstein-Sets ein Nachschneiden und Einpassen der Steine vor Ort erforderlich sein kann.

### Farben:

- Baltic Light Grey
- Mountain Grey
- Soft Sand
- Mountain Black
- Dark Grey
- Shadow Grey
- Kashmir Cream
- Golden Brown

Tauschen Sie bei Ihrer Bestellung bitte in der Artikelnummer den Platzhalter durch den entsprechenden Farbcode aus.

### Hinweis:

Bei natürlichen Beckenrandsteinen können geringfügige Farb- und Strukturabweichungen auftreten.

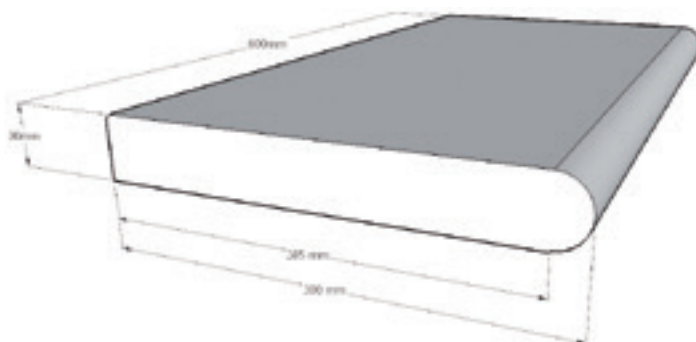

① Baltic Light Grey  
Granit



② Mountain Grey  
Granit



③ Soft Sand  
Granit



④ Mountain Black  
Basalt



⑤ Diamond Grey  
Granit



⑥ Shadow Grey  
Travertin



⑦ Kashmir Cream  
Travertin



⑧ Golden Brown  
Travertin





Größe	Form	Paletten	Baltic Light Grey Diamond Grey		Soft Sand Mountain Grey Mountain Black		Kashmir Cream Golden Brown		Shadow Grey	
			Artikel-Nr.	Preis €	Artikel-Nr.	Preis €	Artikel-Nr.	Preis €	Artikel-Nr.	Preis €
Ø 300 cm	Rund	1	E 0701900_	1.490,00	E 0701900_	1.740,00	E 0701900_	2.095,00	E 0701900.6	2.280,00
Ø 350 cm	Rund	1	E 0701902_	1.640,00	E 0701902_	1.910,00	E 0701902_	2.300,00	E 0701902.6	2.510,00
Ø 400 cm	Rund	1	E 0701904_	1.865,00	E 0701904_	2.175,00	E 0701904_	2.615,00	E 0701904.6	2.850,00
Ø 420 cm	Rund	1	E 0701906_	1.865,00	E 0701906_	2.175,00	E 0701906_	2.615,00	E 0701906.6	2.850,00
Ø 450 cm	Rund	1	E 0701908_	1.865,00	E 0701908_	2.175,00	E 0701908_	2.615,00	E 0701908.6	2.850,00
Ø 500 cm	Rund	1	E 0701910_	2.090,00	E 0701910_	2.435,00	E 0701910_	2.930,00	E 0701910.6	3.195,00
Ø 550 cm	Rund	1	E 0701912_	2.460,00	E 0701912_	2.870,00	E 0701912_	3.450,00	E 0701912.6	3.765,00
Ø 600 cm	Rund	1	E 0701914_	2.460,00	E 0701914_	2.870,00	E 0701914_	3.450,00	E 0701914.6	3.765,00
Ø 700 cm	Rund	1	E 0701916_	2.760,00	E 0701916_	3.215,00	E 0701916_	3.870,00	E 0701916.6	4.220,00
525 x 320 cm	Achtf.	1	E 0701932_	2.385,00	E 0701932_	2.925,00	E 0701932_	3.350,00	E 0701932.6	3.650,00
540 x 350 cm	Achtf.	1	E 0701934_	2.535,00	E 0701934_	2.955,00	E 0701934_	3.560,00	E 0701934.6	3.875,00
625 x 360 cm	Achtf.	1	E 0701936_	2.835,00	E 0701936_	3.300,00	E 0701936_	3.975,00	E 0701936.6	4.335,00
650 x 420 cm	Achtf.	1	E 0701938_	2.910,00	E 0701938_	3.390,00	E 0701938_	4.080,00	E 0701938.6	4.445,00
725 x 460 cm	Achtf.	2	E 0701940_	2.985,00	E 0701940_	3.475,00	E 0701940_	4.185,00	E 0701940.6	4.560,00
770 x 550 cm	Achtf.	2	E 0701942_	3.135,00	E 0701942_	3.650,00	E 0701942_	4.395,00	E 0701942.6	4.790,00
855 x 500 cm	Achtf.	2	E 0701944_	3.205,00	E 0701944_	3.740,00	E 0701944_	4.500,00	E 0701944.6	4.905,00
920 x 600 cm	Achtf.	2	E 0701946_	3.730,00	E 0701946_	4.345,00	E 0701946_	5.230,00	E 0701946.6	5.705,00
490 x 300 cm	Oval	1	E 0701950_	1.960,00	E 0701950_	2.280,00	E 0701950_	2.625,00	E 0701950.6	2.870,00
530 x 320 cm	Oval	1	E 0701952_	2.075,00	E 0701952_	2.415,00	E 0701952_	2.760,00	E 0701952.6	3.015,00
585 x 350 cm	Oval	1	E 0701954_	2.225,00	E 0701954_	2.590,00	E 0701954_	2.970,00	E 0701954.6	3.245,00
600 x 400 cm	Oval	1	E 0701956_	2.405,00	E 0701956_	2.800,00	E 0701956_	3.255,00	E 0701956.6	3.550,00
615 x 300 cm	Oval	1	E 0701958_	2.075,00	E 0701958_	2.415,00	E 0701958_	2.760,00	E 0701958.6	3.015,00
623 x 360 cm	Oval	1	E 0701960_	2.225,00	E 0701960_	2.590,00	E 0701960_	2.970,00	E 0701960.6	3.245,00
700 x 300 cm	Oval	1	E 0701962_	2.310,00	E 0701962_	2.690,00	E 0701962_	3.030,00	E 0701962.6	3.310,00
700 x 350 cm	Oval	1	E 0701964_	2.340,00	E 0701964_	2.725,00	E 0701964_	3.100,00	E 0701964.6	3.390,00
715 x 400 cm	Oval	1	E 0701966_	2.640,00	E 0701966_	3.075,00	E 0701966_	3.520,00	E 0701966.6	3.845,00
737 x 360 cm	Oval	1	E 0701968_	2.455,00	E 0701968_	2.860,00	E 0701968_	3.235,00	E 0701968.6	3.535,00
750 x 350 cm	Oval	1	E 0701970_	2.455,00	E 0701970_	2.860,00	E 0701970_	3.235,00	E 0701970.6	3.535,00
800 x 400 cm	Oval	1	E 0701972_	2.755,00	E 0701972_	3.210,00	E 0701972_	3.655,00	E 0701972.6	3.995,00
870 x 400 cm	Oval	2	E 0701974_	2.870,00	E 0701974_	3.345,00	E 0701974_	3.785,00	E 0701974.6	4.140,00
900 x 400 cm	Oval	2	E 0701976_	2.990,00	E 0701976_	3.480,00	E 0701976_	3.925,00	E 0701976.6	4.285,00
900 x 500 cm	Oval	2	E 0701978_	2.905,00	E 0701978_	3.385,00	E 0701978_	3.865,00	E 0701978.6	4.220,00
916 x 460 cm	Oval	2	E 0701982_	2.800,00	E 0701982_	3.260,00	E 0701982_	3.685,00	E 0701982.6	4.025,00
500 x 300 cm	Rechte.	1	E 0702000_	2.365,00	E 0702000_	2.200,00	E 0702000_	2.220,00	E 0702000.6	2.435,00
600 x 300 cm	Rechte.	1	E 0702004_	2.540,00	E 0702004_	2.400,00	E 0702004_	2.420,00	E 0702004.6	2.655,00
600 x 400 cm	Rechte.	1	E 0702008_	2.730,00	E 0702008_	2.675,00	E 0702008_	2.685,00	E 0702008.6	2.950,00
700 x 350 cm	Rechte.	1	E 0702012_	2.905,00	E 0702012_	2.810,00	E 0702012_	2.820,00	E 0702012.6	3.095,00
800 x 400 cm	Rechte.	1	E 0702016_	3.110,00	E 0702016_	3.080,00	E 0702016_	3.090,00	E 0702016.6	3.390,00
900 x 400 cm	Rechte.	1	E 0702020_	3.285,00	E 0702020_	3.350,00	E 0702020_	3.355,00	E 0702020.6	3.685,00
900 x 450 cm	Rechte.	1	E 0702024_	3.345,00	E 0702024_	3.485,00	E 0702024_	3.490,00	E 0702024.6	3.830,00
1000 x 500 cm	Rechte.	1	E 0702028_	3.650,00	E 0702028_	3.760,00	E 0702028_	3.755,00	E 0702028.6	4.125,00

# RANDSTEINE

## Beckenrandsteine Active Torino

Schön verarbeitete Beckenrandsteine mit polierter und abgerundeter Vorderseite sowie polierter und abgeschrägter Hinterkante.

Zur Vervollständigung des Poolbereichs stehen dazugehörige Terrassenplatten in den gleichen 8 Farben zur Verfügung.

Die keramischen Beckenrandsteine sind pflegeleicht und bestens für das vielseitige europäische Klima geeignet.

Die keramischen Feinsteinzeugfliesen sind frostsicher, säurefest, chlorbeständig und ölbeständig, wodurch sie besonders pflegeleicht sind und auch mit einem Hochdruckreiniger gereinigt werden können.

Die Beckenrandsteine der Serie „Active Torino“ sind als komplette Sets für die jeweiligen Beckengrößen und -formen sowie auch als Einzelplatten erhältlich.

### Farben:

- Silver Grey
- Dark Grey
- Luna Pearl
- Royal Black
- Royal Grey
- Golden Amber
- Luna Steel
- Nordic Light Sand

Tauschen Sie bei Ihrer Bestellung bitte in der Artikelnummer den Platzhalter durch den entsprechenden Farbcode aus.

### Hinweis:

Bei Beckenrandsteinen können geringfügige Farb- und Strukturabweichungen auftreten.

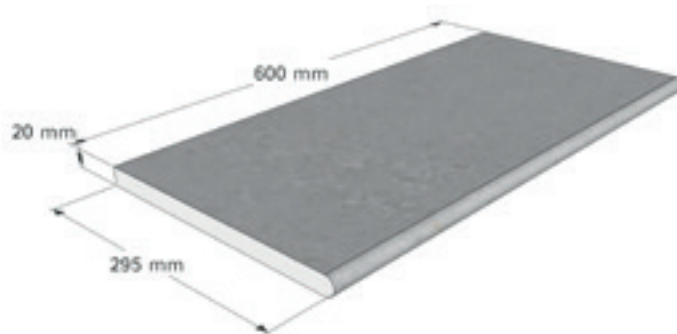

① Nordic Silver Grey  
Keramik

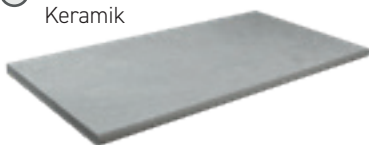

② Nordic Dark Grey  
Keramik

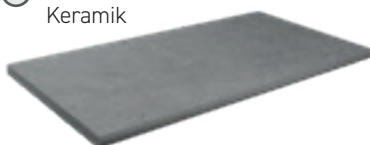

③ Luna Pearl  
Keramik



④ Royal Black  
Keramik



⑤ Royal Grey  
Keramik



⑥ Golden Amber  
Keramik



⑦ Luna Steel  
Keramik

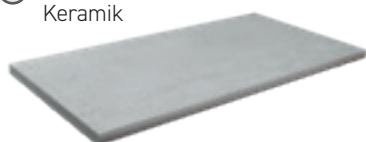

⑧ Nordic Light Sand  
Keramik



Größe	Form	Paletten	Royal Grey		Golden Amber		Weitere Farben	
			Artikel-Nr.	Preis €	Artikel-Nr.	Preis €	Artikel-Nr.	Preis €
500 x 300 cm	Rechteckbecken	1	E 0705300.5	3.890,00	E 0705300.6	3.890,00	E 0705300._	3.445,00
600 x 300 cm	Rechteckbecken	1	E 0705304.5	4.190,00	E 0705304.6	4.190,00	E 0705304._	3.705,00
600 x 400 cm	Rechteckbecken	1	E 0705308.5	4.595,00	E 0705308.6	4.595,00	E 0705308._	4.060,00
700 x 350 cm	Rechteckbecken	1	E 0705312.5	4.795,00	E 0705312.6	4.795,00	E 0705312._	4.235,00
800 x 400 cm	Rechteckbecken	1	E 0705316.5	5.200,00	E 0705316.6	5.200,00	E 0705316._	4.590,00
900 x 400 cm	Rechteckbecken	1	E 0705320.5	5.600,00	E 0705320.6	5.600,00	E 0705320._	4.945,00
900 x 450 cm	Rechteckbecken	1	E 0705324.5	5.800,00	E 0705324.6	5.800,00	E 0705324._	5.125,00
1000 x 500 cm	Rechteckbecken	1	E 0705328.5	6.205,00	E 0705328.6	6.205,00	E 0705328._	5.475,00

Bezeichnung	Royal Grey		Golden Amber		Weitere Farben	
	Artikel-Nr.	Preis €	Artikel-Nr.	Preis €	Artikel-Nr.	Preis €
Gerader Stein, 600x295x20 mm	0705430.5	100,00	0705430.6	100,00	0705430._	90,00
Ecke 90°, vorne und hinten eckig (2-teilig)	0705470.5	295,00	0705470.6	295,00	0705470._	265,00
Ecke 90°, vorne R 15 cm, hinten eckig	0705473.5	305,00	0705473.6	305,00	0705473._	295,00
Negative Ecke 90°, vorne und hinten eckig (2-teilig)	0705476.5	295,00	0705476.6	295,00	0705476._	295,00
Terrassenplatte, 600x600x20 mm, Preis per m <sup>2</sup>	0705500.5	100,00	0705500.6	100,00	0705500._	100,00

# RANDSTEINE



## Trockenmörtel

Trockenmörtelmischung zur Verlegung von Beckenrandsteinen und Terrassenplatten.

Bezeichnung	Inhalt	Artikel-Nr.	€/kg	Preis €
Trockenmörtel Profix	20 kg	E 0701380	4,35	87,00



## Fugen

### Cerafill 10

Fugenmaterial auf Zementbasis zur Verfugung von Beckenrandsteinen und Terrassenplatten der Serie Active Design.

### Cerafill 20

Fugenmaterial auf Zementbasis zur Verfugung von Beckenrandsteinen und Terrassenplatten. Das Fugenmaterial kann eingefärbt werden, damit dieses farblich zu den Randsteinen passt.

### Silikonkartusche M-Silicone

Für die dauerelastische Versiegelung zwischen dem Beckenrand und den Randsteinen. Für alle Serien aus unserem Sortiment anwendbar.



Bezeichnung	Inhalt	Artikel-Nr.	€/PE	Preis €
Fugenmaterial Cerafill 10 Weiß	5 kg	E 0701385	7,70	38,50
Fugenmaterial Cerafill 10 Beige	5 kg	E 0701386	7,70	38,50
Fugenmaterial Cerafill 10 Dunkelgrau	5 kg	E 0701387	7,70	38,50
Fugenmaterial Cerafill 10 Hellgrau	5 kg	E 0701388	7,70	38,50
Fugenmaterial Cerafill 20 Lichtgrau	5 kg	E 0701382	4,70	23,50
Fugenmaterial Cerafill 20 Grau	5 kg	E 0701383	4,70	23,50
Farbstoff für Fugenmaterial Cerafill 20 Farbe: Schwarz, 1 Beutel für 5 kg Cerafill 20	1 Beutel	E 0701384	12,50	12,50
Silikonkartusche M-Silicone Farben: Weiß / Grau / Schwarz	300 ml	E 0701389	126,67	38,00



## Imprägnierung

Das farblose Imprägnierungsmittel FILA MP90 Eco Xtreme schützt die Randsteine vor Algen und Verschmutzung.

1 Liter der Imprägnierung reicht für ca. 15 m².

Bezeichnung	Inhalt	Artikel-Nr.	€/l	Preis €
FILA MP90 Eco Xtreme Imprägnierung	1 l	E 0701390	163,50	163,50

## Empfohlenes Zubehör

Active Wave / Flat:	Fugenmaterial Cerafill 20, Trockenmörtel Profix, M-Silicone Fugemasse und FILA MP90 Imprägnierung
Active Design:	Fugenmaterial Cerafill 10, Trockenmörtel Profix, M-Silicone Fugemasse und FILA MP90 Imprägnierung
Active Nature Rock:	Fugenmaterial Cerafill 20, Trockenmörtel Profix, M-Silicone Fugemasse und FILA MP90 Imprägnierung
Active Torino:	Fugenmaterial Cerafill 20, Trockenmörtel Profix und M-Silicone Fugemasse

# FROSTSCHUTZ

## Eisdruckpolster

Effektiver Schutz vor Frostschäden durch Absorption des Eisdrucks und Verhinderung von Wasser in der Verrohrung.



Bezeichnung	VPE	Artikel-Nr.	Preis €
Eisdruckpolster für den Skimmer mit 1 1/2" und 2" AG	2 Stück	G 0501540	6,50

## Gummistopfen

Konischer Gummistopfen mit Flügelmutter zur Verschließung / Abdichtung von Einlaufdüsen und Sauganschlüssen über den Winter.



Bezeichnung	VPE	Artikel-Nr.	Preis €
Überwinterungs-Gummistopfen 1 1/2" Konisch, mit Flügelmutter	5 Stück	G 0501550	6,50
Überwinterungs-Gummistopfen 1 1/2" Konisch, mit Flügelmutter	5 Stück	G 0501555	6,75
Überwinterungs-Gummistopfen 2" Konisch, mit Flügelmutter	2 Stück	G 0501565	7,25

# AUSSTATTUNGSPFLEGE

## BAYROL Steinrein Spray

Die spezielle Rezeptur von Steinrein entfernt mühelos jegliche Art von Schmutz auf Stein-, Ziegel-, Putz- und Holzoberflächen.

Dank der praktischen Sprühflasche ist die Anwendung besonders einfach.



Bezeichnung	Inhalt	VPE	Artikel-Nr.	€/l	Preis €
Steinrein Spray Gef. 3	1,0 l	6	E 0801692	13,95	13,95

## BAYROL Steinrein Konzentrat

Die spezielle Rezeptur von Steinrein Konzentrat entfernt mühelos jegliche Art von Schmutz auf Stein-, Ziegel-, Putz- und Holzoberflächen.

Materialschonender Reiniger mit Langzeitwirkung.



Bezeichnung	Inhalt	VPE	Artikel-Nr.	€/l	Preis €
Steinrein Konzentrat Gef. 1 / 5	1,0 l	12	E 0802286	19,45	19,45
	3,0 l	2	E 0802288	15,82	47,45

## Fermit Edelstahlpflege-Spray

Spray zur Pflege, Schutz und Reinigung von matten und glänzenden Metall-Oberflächen, insbesondere Edelstahl. Anwendbar sowohl im Innen- als auch im Außenbereich an Poolleitern, Schwallduschen, Gartenduschen usw.



Bezeichnung	Inhalt	VPE	Artikel-Nr.	€/l	Preis €
Fermit VA-Spray Gef. 3	0,4 l	12	G 0902782	36,88	14,75

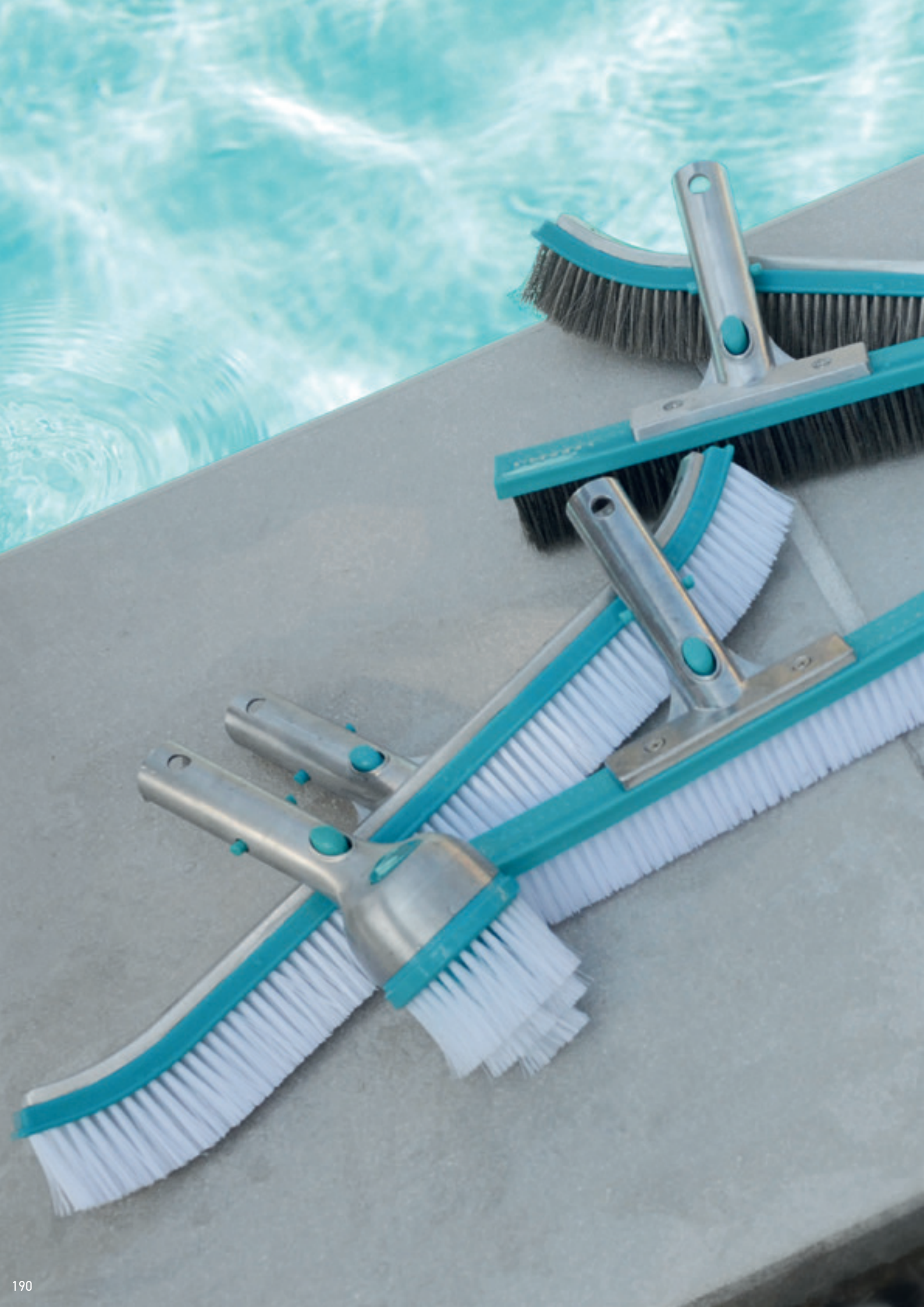



# WASSERPFLEGE

---

- Seite 192 - 193 Vollautomatische Poolroboter (kabellos)
- Seite 194 - 195 Vollautomatische Poolroboter (kabelgebunden)
- Seite 196 Halbautomatische Bodenreiniger
- Seite 197 Manuelle Bodenreiniger
- Seite 198 - 202 Reinigungszubehör  
(Bodensaugerdüsen, Kescher, Bürsten, Teleskopstangen, Thermometer, Dosierschwimmer, Schläuche)
- Seite 203 - 206 BAYROL Reinigungszubehör  
(Zubehörregal, Bodensaugerdüsen, Kescher, Bürsten, Teleskopstangen, Schwämme, Thermometer, Dosierschwimmer, Messbecher, Schlauch, Kanisterschlüssel)
- Seite 206 - 208 Pooltester
- Seite 209 UV-Entkeimung
- Seite 210 - 213 Salzelektrolyse
- Seite 214 - 216 Dosieranlagen
- Seite 217 Zubehör für Salzelektrolyse und Dosieranlagen
- Seite 219 RESPECT by BAYROL Wasserpflegemittel
- Seite 220 - 225 BAYROL Wasserpflegemittel
- Seite 226 - 228 SpaTime by BAYROL Wasserpflegemittel

# POOLROBOTER

## Hayward AquaVac 250 Li

Akkubetriebener Poolroboter für die Reinigung vom Beckenboden in Aufstellbecken und eingelassenen Pools mit geradem Boden.

Der AquaVac 250 Li hat ein patentiertes Antriebssystem, welches eine optimale Reinigungsabdeckung sorgt.

Kabelloser Betrieb durch langanhaltenden Akku mit einer durchschnittlichen **Akkulaufzeit von 2 Stunden**. 4 LEDs zeigen den Akku-Ladezustand an. Wenn nur noch eine LED leuchtet, wissen Sie, dass die Laufzeit noch 10 Minuten beträgt.

Die Entnahme und die Handhabung des Roboters ist durch das geringe Gewicht von nur 7 kg, sowie durch die schwimmende Rückholschnur sehr einfach.

Im Lieferumfang ist ein Hakenaufsatz für eine Teleskopstange enthalten, damit der Roboter ohne Mühen an der Rückholschnur aus dem Wasser gezogen werden kann.

Durch den ergonomischen Griff vom Roboter, ist dieser selbst im gefüllten Zustand einfach aus dem Pool zu entnehmen.

Die Reinigung ist durch den großen Filterkorb sehr effizient. Durch die mitgelieferte Spachtel und Bürste, kann nicht angesaugter Schmutz optimal gelöst werden.

### Reinigungszyklus:

- 2 Stunden
- Bodenreiniger
- Kabelloser Akkubetrieb
- Für Becken bis 900 x 450 cm
- Filterfeinheit 250  $\mu$
- Saugleistung 3,6 m<sup>3</sup> / Std.
- Akku-Ladezeit ca. 5 - 6 Stunden



Großer Filterkorb



Zubehör für die Reinigung



Anzeige vom Ladezustand

### Bezeichnung

Hayward AquaVac 250 Li  
Vollautomatischer Poolroboter für Bodenreinigung

### Artikel-Nr.

E 0800638

### Preis €

595,00





## Hayward iPowerShark

Der **akkubetriebene** Poolroboter iPowerShark von Hayward ist die perfekte Lösung für alle gängigen Beckenarten und Poolformen. Dank seiner vielseitigen Funktionen und innovativen Technologien gewährleistet dieser kabellose Roboter stets einen makellos sauberen Pool.

Wählen Sie aus **6 Reinigungsprogrammen**, um den iPowerShark optimal an den Reinigungsbedarf Ihres Pools anzupassen.

Der Roboter verfügt über ein **intelligentes Antriebssystem**, das die Reichweite maximiert und ihn nach abgeschlossener Reinigung automatisch parkt. Seine neuesten Technologien, darunter ein eingebautes Gyroskop, ein Beschleunigungsmesser und ein Infrarot-Sensor, gewährleisten eine präzise und effiziente Reinigung.

Mit dem leistungsstarken **6400 mAh Akku** bietet der iPowerShark eine beeindruckende **Betriebszeit** von bis zu **180 Minuten**. Die Schnellladefunktion sorgt dafür, dass Ihr Roboter schnell wieder einsatzbereit ist und verlängert zudem die Lebensdauer des Akkuzyklus.

Die intuitive Hayward App ermöglicht das Festlegen des Reinigungsmodus, die Konfiguration des Pools und die Planung von Reinigungszeiten. Einfach zu bedienen, macht die App die Poolpflege vollkommen mühelos.

Im Lieferumfang enthalten sind der Roboter selbst, das Ladegerät, ein praktischer Haken, ein geschlossener Filterkorb sowie ein umfassendes Handbuch und eine Startanleitung.

### Reinigungszyklus:

- 200 Minuten (nur Boden), 180 Minuten (Boden & Wand)
- Reinigt Boden, Wand und Wasserlinie
- Kabelloser Akkubetrieb
- Für Becken bis 1000 x 500 cm
- Filterfeinheit 180 µ
- Saugleistung 10,5 m³/h
- Akku-Ladezeit ca. 2,5 Stunden (Fast-Charging)



Intelligentes Antriebssystem



Hochleistungsakku mit Fast-Charging



App-Steuerung



### Bezeichnung

Hayward iPowerShark  
Vollautomatischer Poolroboter für Boden, Wand und Wasserlinie

### Artikel-Nr.

E 0800690

### Preis €

1.125,00

## Hayward TigerShark QC

Kabelgebundener Poolroboter für die Reinigung von mittleren und großen Pools. Der TigerShark® ist seit Jahren für seine Robustheit und Effizienz bekannt. Er reinigt Böden, Wände und die Wasserlinie.

Ausgestattet ist dieser Roboter mit einem ASCL-Kontrolllogik-Mikroprozessor, welcher selbstständig die Form und die Größe des Beckens ermittelt, um eine effiziente Reinigung durchführen zu können.

Um das Schwimmbecken korrekt zu erfassen, sind hierfür bis zu 10 komplette Reinigungszyklen nötig, welche nicht unterbrochen werden dürfen.

Der Roboter ist mit einem Kartuschenfilter ausgestattet, welcher für eine sehr hohe Filterfeinheit von 5 µ sorgt. Die Filtereinheit kann einfach mit einem Gartenschlauch gereinigt werden.

Die Filtereinheit ist unterhalb am Roboter, weshalb für den Zugang zur Einheit der Roboter umgedreht werden muss.

Die PVA Bürste ist für alle gängigen Beckenarten und Oberflächen optimal geeignet.

### Reinigungszyklus:

- 1,5 Stunden im Quick-Clean-Programm
- 4 Stunden im Vollprogramm
- Reinigt Boden, Wand und Wasserlinie
- Kabelgebunden, Betrieb über Steuergerät
- Kabellänge 16,76 m
- Für Becken bis 1200 x 600 cm
- Filterfeinheit 5 µ
- Saugleistung 17 m³ / Std.



Transportwagen optional

Bezeichnung	Artikel-Nr.	Preis €
Hayward TigerShark QC Vollautomatischer Poolroboter für Boden, Wand und Wasserlinie	E 0800670	1.479,00
Transportwagen Caddy für TigerShark QC	E 0800678	175,00

## Ersatzteile für Tiger Shark QC

Bezeichnung	Artikel-Nr.	Preis €
Ersatz-Filterregister (Kartuschen für Filterelement) Set mit 2 Stück	E 0800680	69,50
Ersatz-GrobfILTER (Filterschwämme für die Frühjahrsreinigung) Set mit 2 Stück	E 0800681	32,50
Ersatz-PVA-Schaumstoffbürste mit Trägerwelle für glatte Schwimmbecken, z.B. Fliesen- und Polyesterbecken	E 0800684	95,00
Ersatz-PVC-Lamellenbürste ohne Trägerwelle für Folienbecken	E 0800682	39,50



## Hayward SharkVac XL Pilot

Kabelgebundener Poolroboter für die Reinigung von mittleren und großen Pools. Der Shark Vac XL Pilot von Hayward® gehört zur neuesten Generation von elektrischen Robotern mit XXL-Leistung. Er ist einfach zu gebrauchen, schnell und unglaublich effizient.

Der SharkVac XL Pilot kümmert sich selbstständig um das komplette Becken inklusive Wände und Wasserlinie.

Durch seine drei Einstellpositionen ist der Roboter in der Lage sich allen Beckenkonfigurationen anzupassen.

Die sehr einfache Bedienung und eine hervorragende Reinigungsleistung sprechen für sich. Die Filtereinheit lässt sich von oben entnehmen ohne dass man den Reinigungsautomaten umdrehen muss.

Die Filtereinheit wird einfach unter fließendem Wasser gereinigt.

Der Roboter verfügt über ein automatisches Mapping und berechnet je nach Poolgröße die optimale Reinigungszeit. Der Reinigungsprozess kann daher auch bereits vor der maximalen Zeit enden.

Der im Lieferumfang enthaltene Transportcaddy sorgt für ein optimales Handling.

### Reinigungszyklus:

- 2 Stunden im Bodenprogramm
- 3 Stunden im Vollprogramm
- Reinigt Boden, Wand und Wasserlinie
- Kabelgebunden, Betrieb über Steuergerät
- Kabellänge 17 m
- Für Becken bis 1200 x 600 cm
- Filterfeinheit 5 µ
- Saugleistung 17 m³ / Std.



Transportwagen



Einfacher Zugang zur Filtereinheit

### Bezeichnung

### Artikel-Nr.

### Preis €

Hayward SharkVac XL Pilot  
Vollautomatischer Poolroboter für Boden, Wand und Wasserlinie

E 0800662

1.745,00

## Ersatzteile für Tiger Shark QC

### Bezeichnung

### Artikel-Nr.

### Preis €

Ersatz-Filterregister (Kartuschen für Filterelement)  
Set mit 2 Stück

E 0800680

69,50

Ersatz-Grobfilter (Filterschwämme für die Frühjahrsreinigung)  
Set mit 2 Stück

E 0800681

32,50

Ersatz-PVA-Schaumstoffbürste mit Trägerwelle  
für glatte Schwimmbecken, z.B. Fliesen- und Polyesterbecken

E 0800685

105,00

Ersatz-PVC-Lamellenbürste ohne Trägerwelle  
für Folienbecken

E 0800682

39,50

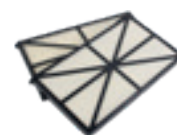

0800680



0800681



0800685



0800682

## BODENREINIGER



## Halbautomatischer Bodenreiniger Relax

Der halbautomatische Poolreiniger Relax wird mit dem mitgelieferten Schlauch (10 ca. 100 cm lange Stücke) am Skimmer angeschlossen und nutzt das Filtersystem des Schwimmbeckens als Energiequelle, wodurch kein zusätzlicher Strom verbraucht wird. Sobald der Reiniger am aktiven Filtersystem angeschlossen ist, beginnt die Reinigung, da keine weitere Programmierung notwendig ist. Für nahezu jede Beckenform und Art geeignet.

## Voraussetzungen für den Betrieb:

- Für Becken ab min. 90 cm Wassertiefe
- Benötigte Pumpenleistung ca. 8 m<sup>3</sup> / Std.
- Wassertemperatur ab 20° C

Bitte bedenken Sie, dass die Wandreinigung nicht permanent und regelmäßig betrieben werden kann, sie erfolgt nach dem Zufallsprinzip. Es kann daher nicht erwartet werden, dass die Wandreinigung in Dauerbahnen erfolgt.

Bezeichnung	Artikel-Nr.	Preis €
Bodenreiniger Relax	F 0800608	155,00

Halbautomatischer Bodenreiniger Hayward Magic Clean 

Der halbautomatische Poolreiniger von Hayward wird am Skimmer angeschlossen und übernimmt selbständig die Bodenreinigung. Der mitgelieferte Schlauch (12 ca. 80 cm lange Stücke) wird einfach in den Skimmer gesteckt. Sobald der Reiniger am aktiven Filtersystem angeschlossen ist, beginnt die Reinigung, da keine weitere Programmierung notwendig ist. Kein zusätzlicher Strombedarf nötig. Für nahezu jede Beckenform und Art geeignet.

Wählen Sie Ihren Favoriten aus 2 Designs aus!

## Buggy oder Whaly

## Voraussetzungen für den Betrieb:

- Für Becken ab min. 100 cm Wassertiefe
- Benötigte Pumpenleistung ca. 10 m<sup>3</sup> / Std.
- Wassertemperatur ab 16° C



Bezeichnung	Artikel-Nr.	Preis €
Bodenreiniger Magic Clean Buggy	F 0800624	450,00
Bodenreiniger Magic Clean Whaly	F 0800626	450,00



## Zubehör für halbautomatische Bodenreiniger

Bezeichnung	Artikel-Nr.	Preis €
Verlängerungsschlauch für Relax Länge ca. 100 cm	F 0800611	9,90
Verlängerungsschlauch für Magic Clean Länge ca. 80 cm	F 0800614	21,25
Hauptanschluss-Schlauch für Magic Clean Länge ca. 80 cm	F 0800615	22,50
Standard-Laufschuhe aus Kunststoff für Magic Clean Satz mit 4 Stück	F 0800618	17,50

## Bodenreiniger-Set Eco

Manuelle Bodenreiniger im Komplett-Set mit Zubehör, zum Anschluss über die Filteranlage für eine unkomplizierte und schnelle Reinigung des Schwimmbeckens.

### Lieferumfang:

- Bodensaugerdüse Eco
- Teleskopstange 3-tlg. 120 - 360 cm
- Saugschlauch NW 32

Bezeichnung	Artikel-Nr.	Preis €
Bodenreiniger-Set Eco 44 mit 4,4 m Saugschlauch	G 0810100	72,50
Bodenreiniger-Set Eco 66 mit 6,6 m Saugschlauch	G 0810105	79,50



## Bodenreiniger-Set De Luxe

Manuelle Bodenreiniger im Komplett-Set mit Zubehör, zum Anschluss über die Filteranlage für eine unkomplizierte und schnelle Reinigung des Schwimmbeckens.

### Lieferumfang:

- Bodensaugerdüse Austria I
- Teleskopstange 3-tlg. 120 - 360 cm (De Luxe 75)
- Teleskopstange 3-tlg. 150 - 450 cm (De Luxe 90 - 120)
- Saugschlauch NW 38

Bezeichnung	Artikel-Nr.	Preis €
Bodenreiniger-Set De Luxe 75 mit 7,5 m Saugschlauch	G 0810125	87,50
Bodenreiniger-Set De Luxe 90 mit 9,0 m Saugschlauch	G 0810130	100,00
Bodenreiniger-Set De Luxe 105 mit 10,5 m Saugschlauch	G 0810135	105,00
Bodenreiniger-Set De Luxe 120 mit 12,0 m Saugschlauch	G 0810140	110,00



## Bodenreiniger-Set Premium

Manuelle Bodenreiniger im Komplett-Set mit Zubehör, zum Anschluss über die Filteranlage für eine unkomplizierte und schnelle Reinigung des Schwimmbeckens.

### Lieferumfang:

- Bodensaugerdüse Austria II
- Teleskopstange 3-tlg. 150 - 450 cm
- Saugschlauch NW 38

Bezeichnung	Artikel-Nr.	Preis €
Bodenreiniger-Set Premium 90 mit 9,0 m Saugschlauch	G 0810200	105,00
Bodenreiniger-Set Premium 105 mit 10,5 m Saugschlauch	G 0810205	110,00
Bodenreiniger-Set Premium 120 mit 12,0 m Saugschlauch	G 0810210	115,00
Bodenreiniger-Set Premium 150 mit 15,0 m Saugschlauch	G 0810215	125,00



# REINIGUNGSZUBEHÖR



## Bodensauger Eco

Bodensaugerdüse in leichter Ausführung in Halbmondform mit einer durchgehenden Bürstenreihe unten. Inkl. Anschlussstück mit Befestigungsclip für Teleskopstange.

- Material: ABS Kunststoff
- Breite: ca. 26 cm
- Sauganschluss: NW 38/32 mm

Bezeichnung	VPE	Artikel-Nr.	Preis €
Bodensaugerdüse Eco	12	I 0800005	10,50



## Bodensauger Austria I

Bodensaugerdüse in schwerer Ausführung mit 8 einzelnen Bürstenreihen unten. Inkl. Adapter mit Befestigungsclip für Teleskopstange.

- Material: ABS Kunststoff
- Breite: ca. 29 cm
- Sauganschluss: NW 38/32 mm

Bezeichnung	VPE	Artikel-Nr.	Preis €
Bodensaugerdüse Austria I	12	I 0800010	14,50



## Bodensauger Austria II

Bodensaugerdüse in schwerer Ausführung mit 8 einzelnen Bürstenreihen unten und 2 seitlichen Bürstenreihen pro Seite. Inkl. Adapter mit Befestigungsclip für Teleskopstange.

- Material: ABS Kunststoff
- Breite: ca. 31 cm (ohne seitliche Bürsten)
- Sauganschluss: NW 38/32 mm

Bezeichnung	VPE	Artikel-Nr.	Preis €
Bodensaugerdüse Austria II	12	I 0800015	19,50



## Bodensauger Austria III

Bodensaugerdüse in schwerer Ausführung mit 8 einzelnen Bürstenreihen unten und 2 seitlichen Bürstenreihen pro Seite, sowie 2 Ansaugschutzventilen oberhalb. Inkl. Adapter mit Befestigungsclip für Teleskopstange.

- Material: ABS Kunststoff
- Breite: ca. 31 cm (ohne seitliche Bürsten)
- Sauganschluss: NW 38/32 mm

Bezeichnung	VPE	Artikel-Nr.	Preis €
Bodensaugerdüse Austria III	12	I 0800016	21,50

## Bodensauger Prestige Alu

Bodensaugerdüse in massiver Ausführung aus Aluminium Körper mit 4 Laufrädern. Ausgestattet mit einer austauschbaren breiten Bürstenreihe unten und einem flexiblen Schlauchanschluss. Inkl. Adapter mit Befestigungsclip für Teleskopstange.

- Material: Aluminium / ABS Kunststoff
- Breite: ca. 34 cm
- Sauganschluss: NW 38 mm



Bezeichnung	VPE	Artikel-Nr.	Preis €
Bodensaugerdüse Prestige Alu 4-Rad	6	I 0800035	47,50

## Bodenkescher tief Classic

Kescher mit tiefem Netz aus reißfestem Kunststoff. Inkl. Adapter mit Befestigungsclip für Teleskopstange.

- Material: ABS Kunststoff
- Breite: ca. 43,5 cm
- Höhe: ca. 18,5 cm (ohne Adapter)



Bezeichnung	VPE	Artikel-Nr.	Preis €
Bodenkescher tief Classic	12	I 0800060	8,75

## Bodenkescher tief Profi

Kescher mit bruchfestem Rahmen und Adapter aus Aluminium mit tiefem Netz aus reißfestem Kunststoff. Inkl. Adapter mit Befestigungsclip für Teleskopstange.

- Material: Aluminium / ABS Kunststoff
- Breite: ca. 46,5 cm
- Höhe: ca. 27 cm (ohne Adapter)



Bezeichnung	VPE	Artikel-Nr.	Preis €
Bodenkescher tief Profi	12	I 0800065	15,95

## Laubkescher flach Classic

Kescher mit flachem Netz aus reißfestem Kunststoff. Inkl. Adapter mit Befestigungsclip für Teleskopstange (nur 0800050).

- Material: ABS Kunststoff
- Breite: ca. 31 cm
- Höhe: ca. 33 cm (ohne Adapter)



Bezeichnung	VPE	Artikel-Nr.	Preis €
Laubkescher flach Classic	12	I 0800050	6,75
Laubkescher flach Classic inkl. verschraubbarer Alu-Stange ca. 122 cm lang	12	I 0800052	14,50

# REINIGUNGSZUBEHÖR



## Laubkescher flach Profi

Kescher mit bruchfestem Rahmen und Adapter aus Aluminium mit flachem Netz aus reißfestem Kunststoff. Inkl. Adapter mit Befestigungsclip für Teleskopstange.

- Material: Aluminium / ABS Kunststoff
- Breite: ca. 34 cm
- Höhe: ca. 43 cm (ohne Adapter)

Bezeichnung	VPE	Artikel-Nr.	Preis €
Laubkescher flach Profi	12	I 0800055	14,50



## Beckenbürste Classic

Beckenbürste aus ABS Kunststoff mit robusten PP Borsten. Inkl. Adapter mit Befestigungsclip für Teleskopstange.

Bezeichnung	VPE	Artikel-Nr.	Preis €
Beckenbürste Classic 45 cm breit	12	I 0800100	11,50



## Beckenbürste Profi

Beckenbürste aus ABS Kunststoff mit robusten PP Borsten, verstärkt mit Aluminium-Bürstenrücken, sowie inkl. Alu-Adapter mit Befestigungsclip für Teleskopstange.

Bezeichnung	VPE	Artikel-Nr.	Preis €
Beckenbürste Profi 45 cm breit	12	I 0800105	17,50



## Eckbürste

Reinigungsbürste aus ABS Kunststoff mit robusten PP Borsten und Sauganschluss NW 38 mm. Inkl. Adapter mit Befestigungsclip für Teleskopstange.

Optimal geeignet für die Reinigung von schwer zugänglichen Bereichen.

Bezeichnung	VPE	Artikel-Nr.	Preis €
Eckbürste	12	I 0800458	6,50

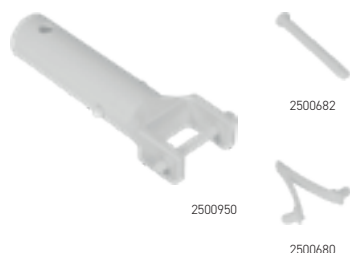

## Ersatzteile für Bodensauger / Kescher / Bürsten

Bezeichnung	Artikel-Nr.	Preis €
Anschlussstück für Teleskopstange mit Stift für Bodenreiniger Eco, Austria I + II und Prestige	F 2500950	3,75
Clips für Anschlussstück zur Fixierung der Teleskopstange 3er Pack	F 2500680	1,25
Befestigungsstift für Verbindung Anschlussstück / Bodensaugerdüse 3er Pack	F 2500682	1,25



## Teleskopstange

Sehr stabile teleskopierbare Aluminium-Stangen für eine bequeme Poolreinigung.

Bezeichnung	VPE	Artikel-Nr.	Preis €
Teleskopstange 3-teilig ausziehbar 1,2 - 3,6 m	12	I 0800230	32,50
Teleskopstange 3-teilig ausziehbar 1,5 - 4,5 m	12	I 0800235	42,50



## Handbürste

Handbürste aus ABS Kunststoff mit robusten PP Borsten. Optimal geeignet für die Reinigung vom Beckenrand.

Bezeichnung	VPE	Artikel-Nr.	Preis €
Handbürste für Randreinigung	24	I 0800460	4,50



## Schwammbürste

Handbürste aus ABS Kunststoff mit Schwammaufsatz. Optimal geeignet für die Reinigung der Wasserlinie.

Bezeichnung	VPE	Artikel-Nr.	Preis €
Schwammbürste	24	I 0800462	4,50

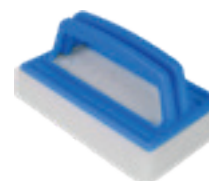

## Thermometer Eco

Kompaktes Thermometer aus ABS Kunststoff mit Grad Celsius und Grad Fahrenheit Messskala mit großem Messbereich.

- Länge: ca. 17,5 cm
- Messbereich: -4° C bis 50° C

Bezeichnung	VPE	Artikel-Nr.	Preis €
Thermometer Eco	12	I 0800555	5,50



## Thermometer rund

Großes Thermometer mit Schwimmring zur Tiefenmessung (30 cm) mit Grad Celsius Messskala mit großem Messbereich.

- Durchmesser: ca. 18,5 cm
- Messbereich: -3° C bis 43° C

Bezeichnung	VPE	Artikel-Nr.	Preis €
Thermometer rund	12	F 0800550	23,50



# REINIGUNGSZUBEHÖR



## Dosierschwimmer Mini

Kleiner Dosierschwimmer aus ABS Kunststoff mit Verstellring (4 Dosierstufen) für eine einheitliche Dosierung von kleinen Chlortabletten.

- Durchmesser: ca. 13 cm
- Öffnung: ca. 5,5 cm
- Füllmenge: 0,3 kg

Bezeichnung	VPE	Artikel-Nr.	Preis €
Dosierschwimmer Mini	24	I 0800448	7,00



## Dosierschwimmer Standard

Dosierschwimmer aus ABS Kunststoff mit Verstellring (4 Dosierstufen) für eine einheitliche Dosierung von kleinen und großen Chlortabletten.

- Durchmesser: ca. 17,5 cm
- Öffnung: ca. 9,5 cm
- Füllmenge: 1,0 kg

Bezeichnung	VPE	Artikel-Nr.	Preis €
Dosierschwimmer Standard	12	I 0800450	11,50



## Dosierschwimmer Exclusiv

Großer Dosierschwimmer aus ABS Kunststoff mit Verstellring (4 Dosierstufen) für eine einheitliche Dosierung von kleinen und großen Chlortabletten.

- Durchmesser: ca. 23 cm
- Öffnung: ca. 10 cm
- Füllmenge: 1,2 kg

Bezeichnung	VPE	Artikel-Nr.	Preis €
Dosierschwimmer Exclusiv	12	I 0800452	13,50

## Schwimmschlauch

mit eingezogenen Muffen (Muffenabstände siehe Artikelbeschreibung), welche mit einem Cutter-Messer einfach auf die gewünschte Länge zugeschnitten werden können.



Bezeichnung	Muffenabstand	Artikel-Nr.	PE	€/ lfm	Preis €
Schwimmschlauch NW 32 blau in Teilstücken von 110 cm	110 cm	I 0800310	je lfm	4,50	4,50
Schwimmschlauch NW 32 blau als komplette Rolle mit 50,6 lfm	110 cm	I 0800300	je Rolle	3,46	175,00
Schwimmschlauch NW 38 blau in Teilstücken von 150 cm	150 cm	I 0800330	je lfm	4,50	4,50
Schwimmschlauch NW 38 blau als komplette Rolle mit 49,5 lfm	150 cm	I 0800322	je Rolle	3,54	175,00
Schwimmschlauch NW 38 blau als komplette Rolle mit 100,5 lfm	150 cm	I 0800320	je Rolle	3,38	340,00
Schwimmschlauch NW 38 schwarz in Teilstücken von 50 cm	50 cm	I 0800335	je lfm	4,50	4,50
Schwimmschlauch NW 38 schwarz als komplette Rolle mit 50 lfm	50 cm	I 0800337	je Rolle	3,78	189,00

## BAYROL Zubehörregal für Wandmontage

Zubehörregal zur Wandmontage, robust und praktisch, für die Aufbewahrung von bis zu 12 Zubehörteilen an einem zentralen Platz. Mit Antirutschbelag.

Erhältlich als Einzelteil (nur Regal) und als komplettes Regalset mit praktischen Poolzubehör.

### Lieferumfang Regalset:

- 1 Regal zur Wandmontage
- 1 Laubkescher
- 1 Reinigungsbürste 50 cm
- 1 Eckbürste
- 1 Handbürste
- 1 Thermometer

Bezeichnung	VPE	Artikel-Nr.	Preis €
Zubehörregal einzeln	4	F 0801800	117,45
Zubehörregal Set mit 5 Zubehörteilen	1	F 0801802	235,00



Anwendungsbeispiel

## BAYROL Bodensauger Rechteck

Bodensauger-Kopfteil rechteckig für die Reinigung des Beckenbodens. Durch das hohe Eigengewicht ist kein Niederdrücken notwendig. Seitliche und untere Bürsten unterstützen die Reinigung des Beckenbodens und der Poolwände.

- Material: Kunststoff
- Breite: ca. 58 cm
- Sauganschluss: NW 38/32 mm

Bezeichnung	VPE	Artikel-Nr.	Preis €
BAYROL Bodensaugerdüse Rechteck	6	F 0801811	60,45
Befestigungsfeder (3er-Set)	24	F 0801823	1,95



## BAYROL Bodensauger Triangle

Bodensauger-Kopfteil dreieckig für die Reinigung des Beckenbodens. Ideal für Aufstellbecken. Verwendbar auf Poolfolien/Liner.

- Material: Kunststoff
- Breite: ca. 34 cm
- Sauganschluss: NW 38/32 mm

Bezeichnung	VPE	Artikel-Nr.	Preis €
BAYROL Bodensaugerdüse Triangle	6	F 0801808	63,95



## BAYROL Bodenkescher

Bodenkescher mit großer Aufnahmelippe und tiefem Netz zum optimalen Aufsammeln von Blättern und sonstigem Schmutz vom Beckenboden.

- Material: Aluminium / Kunststoff
- Breite: ca. 51 cm
- Höhe: ca. 31 cm (ohne Adapter)

Bezeichnung	VPE	Artikel-Nr.	Preis €
BAYROL Bodenkescher	6	F 0801806	40,45





### BAYROL Laubkescher

Poolkescher zum Entfernen von Blättern und sonstigem Schmutz von der Wasseroberfläche. Polypropylen-Netz (selbstreparierend).

- Material: Aluminium / Kunststoff
- Breite: ca. 36 cm
- Höhe: ca. 40 cm (ohne Adapter)

Bezeichnung	VPE	Artikel-Nr.	Preis €
Laubkescher flach	6	F 0801804	27,95



### BAYROL Wandbürste

Reinigungsbürste mit Verbindungsstück aus Aluminium für eine optimale Reinigung der Wände.

Ausführungen:

- Polypropylen-Borsten für eine gründliche Reinigung.
- Edelstahl-Borsten für Fliesen und Mosaikbecken.



Bezeichnung	VPE	Artikel-Nr.	Preis €
BAYROL Beckenbürste 25 cm breit mit PP Borsten	6	F 0801812	21,95
BAYROL Beckenbürste 25 cm breit mit VA-Borsten	6	F 0801814	26,95



### BAYROL Beckenbürste

Reinigungsbürste mit Verbindungsstück aus Aluminium für eine optimale Reinigung des Beckenbodens und der Beckenwände. Geschwungene Form für eine effizientere Reinigung.

Ausführungen:

- Polypropylen-Borsten für eine gründliche Reinigung.
- Gummi-Borsten ermöglichen eine überaus schonende Reinigung.



Bezeichnung	VPE	Artikel-Nr.	Preis €
BAYROL Beckenbürste 50 cm breit mit PP Borsten	6	F 0801816	27,45
BAYROL Beckenbürste 50 cm breit mit Gummiborsten	6	F 0801817	26,45



### BAYROL Eckbürste

Eckbürste mit Verbindungsstück aus Aluminium für eine optimale Reinigung von Ecken, Treppenansätzen und sonstigen schwer zugänglichen Stellen im Becken.

Bezeichnung	VPE	Artikel-Nr.	Preis €
BAYROL Eckbürste	6	F 0801818	19,45



### BAYROL Ersatzclips

Set mit 3 Ersatzclips als Ersatzteil des Druckknopfs für BAYROL Kescher, Bodensauger und Reinigungsbürsten.

Bezeichnung	VPE	Artikel-Nr.	Preis €
BAYROL Ersatzclips V-Form (3er-Set)	24	0801824	2,95

## BAYROL Teleskopstange

Teleskopstange aus Aluminium, maximale Länge 4,5 m, 3-teilig, verwendbar mit allen Arten von Bodensaugern, Keschern und Bürsten, inkl. multifunktionaler Haken.



Bezeichnung	VPE	Artikel-Nr.	Preis €
BAYROL Teleskopstange 3-teilig	6	F 0801822	59,95

## BAYROL Reinigungsschwämme

Aufgrund der feinen Porenstruktur und der leicht abrasiven Eigenschaften können Schmutz und Verunreinigungen ohne weitere Reinigungsmittel entfernt werden. Die Schwämme eignen sich auch gegen Kalkablagerungen und Schimmel auf den Oberflächen Ihres Pools oder Spas.



Bezeichnung	VPE	Artikel-Nr.	Preis €
BAYROL Reinigungsschwämme (3er-Set)	6	F 0801819	11,95

## BAYROL Handbürste

Handliche Spezialbürste mit Kunststoffgriff und 3 austauschbaren Reinigungspads für eine wirksame Reinigung der Wasseroberfläche.



Bezeichnung	VPE	Artikel-Nr.	Preis €
BAYROL Handbürste	12	F 0801820	18,45
BAYROL Ersatz-Pads für Handbürste (3er-Set)	12	F 0801821	9,95

## BAYROL Thermometer

Thermometer zur Messung der Wassertemperatur.

Bezeichnung	VPE	Artikel-Nr.	Preis €
BAYROL Thermometer 18 cm	12	F 0801828	11,95
BAYROL Schwimmthermometer	6	F 0801829	20,45



0801828



0801829

## BAYROL Chlortablettendosierer

Dosierschwimmer für 200 g / 250 g Chlortabletten (bis zu 4 Tabletten). Mit Leerstandsanzeige: Deckel bewegt sich nach oben, wenn der Schwimmer leer ist.

Bezeichnung	VPE	Artikel-Nr.	Preis €
BAYROL Dosierschwimmer mit Leerstandsanzeige	6	F 0801831	25,45



## BAYROL Messbecher

Messbecher mit 1 L Fassungsvermögen und graduierter Skala (kg und L). Zur präzisen Dosierung von flüssigen oder festen BAYROL-Pflegeprodukten. Aus materialbeständigem PVC.

Bezeichnung	VPE	Artikel-Nr.	Preis €
BAYROL Messbecher	6	F 0801832	13,95



## REINIGUNGSZUBEHÖR



## BAYROL Saugschlauch Deluxe

Flexibler Saugschlauch Länge 10 m, Durchmesser 38 mm (beinhaltet zwei Adapter à 32 mm) für die Reinigung des Beckenbodens in Kombination mit einem Bodensauger-Kopfteil. Hergestellt aus EVA, deshalb besonders UV- und alterungsbeständig.

Bezeichnung	VPE	Artikel-Nr.	Preis €
BAYROL Saugschlauch Deluxe Länge 10 m	1	F 0801826	79,45



## BAYROL Kanisterschlüssel

Sehr robuster Kanisterschlüssel aus Polypropylen als Öffnungshilfe für KISI-Verschlüsse der 20 l und 30 l BAYROL-Kanister.

Bezeichnung	VPE	Artikel-Nr.	Preis €
BAYROL Kanisterschlüssel	12	F 0801834	10,50

## POOLTESTER



0800501

0800502

0801180

## Quick-Test Teststreifen

Quick-Test Teststreifen zur schnellen und einfachen Ermittlung der Wasserwerte.

Bezeichnung	Artikel-Nr.	Preis €
Quicktest 2-in-1 50 Teststreifen zur Messung von freiem Chlor und pH-Wert	I 0800501	10,50
Quicktest 3-in-1 50 Teststreifen zur Messung von freiem Chlor / Brom, pH-Wert und TA-Wert	I 0800502	15,00
Quicktest Salz 20 Teststreifen zur Messung vom Salzgehalt	I 0801180	17,50

## Pooltester Flüssig

Test-Set für pH und Chlorwertermittlung mit jeweils 2 x 20 ml Flaschen Indikatorflüssigkeit.

Messbereiche:

- pH 6,8 - 8,2
- Cl (f/g): 0,3 - 3,0



Bezeichnung	Artikel-Nr.	Preis €
Pooltester Flüssig zur Messung von freiem Chlor und pH-Wert	I 0800500	13,50

## Mini Pooltester DPD

Zuverlässiges und einfaches Test-Set zur Messung vom pH-Wert und Chlor-/Bromwert. Enthält jeweils 20 Tabletten Phenol Red und DPD 1.

Messbereiche (6 Skalenwerte):

- pH: 6,8 - 8,2
- Cl (f/g): 0,3 - 3,0
- Br: 0,66 - 6,0

Bezeichnung	Artikel-Nr.	Preis €
Mini Pooltester DPD	I 0800520	17,00



## Mini Pooltester DPD O<sub>2</sub>

Zuverlässiges und einfaches Test-Set zur Messung vom pH-Wert und Aktivsauerstoffwert. Enthält jeweils 20 Tabletten Phenol Red und DPD 4.

Messbereiche (6 Skalenwerte):

- pH: 6,8 - 8,2
- O<sub>2</sub>: 1,5 - 15,0

Bezeichnung	Artikel-Nr.	Preis €
Mini Pooltester DPD O <sub>2</sub>	I 0800522	17,00



## Maxi Pooltester DPD

Zuverlässiges und einfaches Test-Set zur Messung vom pH-Wert und Chlor-/Bromwert. Enthält jeweils 30 Tabletten Phenol Red und DPD 1.

Messbereiche (8 pH-Skalenwerte und 16 Cl/Br-Skalenwerte):

- pH: 6,8 - 8,2
- Cl (f/g): 0,1 - 6,0
- Br: 0,22 - 13,2

Bezeichnung	Artikel-Nr.	Preis €
Maxi Pooltester DPD	I 0800519	22,75



## Nachfüll-Sets für Pooltester

Bezeichnung	VPE	Artikel-Nr.	Preis €
Nachfüllpack Chlor (DPD 1) / pH (Phenol Red) mit 2 x 30 Tabletten	1 Pack	I 0800525	11,95
Nachfüllpack Chlor (DPD 1) / pH (Phenol Red) mit 2 x 50 Tabletten	1 Pack	I 0800527	19,50
Nachfüllpack Aktivsauerstoff (DPD 4) / pH (Phenol Red) mit 2 x 30 Tabletten	1 Pack	I 0800524	11,95
Ersatztabletten freies Chlor DPD 1	100 Tab.	I 0800532	19,50
Ersatztabletten freies Chlor DPD 1	250 Tab.	I 0800531	45,00
Ersatztabletten freies Chlor DPD 1	500 Tab.	I 0800530	81,50
Ersatztabletten gesamtes Chlor DPD 3	500 Tab.	I 0800533	81,50
Ersatztabletten Aktivsauerstoff DPD 4	250 Tab.	I 0800534	45,00
Ersatztabletten pH Phenol Red	100 Tab.	I 0800542	19,50
Ersatztabletten pH Phenol Red	250 Tab.	I 0800541	45,00
Ersatztabletten pH Phenol Red	500 Tab.	I 0800540	81,50



# POOLTESTER



## Elektronischer Pooltester von BAYROL

Handlicher, elektronischer Pooltester zur Bestimmung der Parameter: pH-Wert, Chlor (frei und gesamt), TA-Wert und Isocyanursäure.

Die Lieferung erfolgt mit Testtabletten und Batterien

### Messbereiche:

- pH 6,6 - 8,4
- Chlor 0,1 - 6,0 mg/l
- Alkalinität 0 - 300 mg/l
- Stabilität 1 - 160 mg/l

Bezeichnung	Artikel-Nr.	Preis €
BAYROL Pooltester elektronisch	E 0800494	235,00
Nachfüllpack für elektronischen Pooltester von BAYROL 20 St. DPD 1 Tabletten, 10 St. DPD 3 Tabletten, 10 St. Phenol Red Tabletten, 10 St. CyA-Test-Tabletten, 10 St. Alka-M-Tabletten	E 0800496	22,45

## Elektronische Messgeräte

Sehr einfache und exakte Bestimmung von Wasserwerten durch Electronic-Meter.



Bezeichnung	Artikel-Nr.	Preis €
Electronic-Meter zur Bestimmung vom pH-Wert Messbereich: pH 0,0 -14,0 / Genauigkeit: +/- 0,1 pH	F 0800480	64,95
Electronic-Meter zur Bestimmung vom Salzgehalt Messbereich: pH 0 - 10000 ppm / Genauigkeit: +/- 2 % FS	F 0800482	72,95
Referenzlösung pH 7,00 Flasche mit 20 ml	F 0800486	3,25
Referenzlösung Salzgehalt 1382 ppm Flasche mit 20 ml	F 0800488	6,50
Referenzlösung Redox 468 mV Flasche mit 100 ml	F 0800490	31,50



## UV-Entkeimungsanlage Blue Lagoon

In der Blue Lagoon UV-C Desinfektionsanlage wird UV-C-Strahlung mit einer Wellenlänge von 253,7 nm durch die Speziallampe generiert, die eine bakterientötende Wirkung hat. Der Blue Lagoon UV-C Tech + UV-C Salt Water sorgt auf effiziente und umweltfreundliche Weise für sauberes, frisches und klares Wasser.

- UV-C-Tech:** UV-Röhre im Metallgehäuse integriert
- UV-C Salt Water:** Speziell für Salzwasserpools mit Kunststoffgehäuse

Die UV-C-Strahlung neutralisiert Bakterien, Viren und andere Organismen und verhindert ihre Vermehrung. Darüber hinaus reflektiert das Innere aus Edelstahl die UV-C-Strahlung und erhöht die Effizienz daher um bis zu 35 %. Mit dem Blue Lagoon UV-C Tech und UV-C Salt Water wird Ihr Wasser auf effiziente und sichere Weise desinfiziert und die Wasserqualität bleibt hervorragend.

- Anschluss  $\varnothing$  63 mm x 1 1/2"
- Kapazität max. 23 m<sup>3</sup>/h



UV-C Tech



UV-C Salt Water

Bezeichnung	Artikel-Nr.	Preis €
UV-Entkeimungsanlage Blue Lagoon UV-C Tech 40 Watt	F 0801061	755,00
UV-Entkeimungsanlage Blue Lagoon UV-C Tech 75 Watt	F 0801063	785,00
UV-Entkeimungsanlage Blue Lagoon UV-C Salt Water 40 Watt	F 0801065	785,00
UV-Entkeimungsanlage Blue Lagoon UV-C Salt Water 75 Watt	F 0801067	815,00

## UV-Entkeimungsanlage Profi UV

Gesundes und sauberes Wasser für Schwimmbad, Whirlpool und Teich durch UV-C-Entkeimungstechnologie.

Die Profi-UV-Geräte sind bakteriologisch geprüft. Bereits nach dem ersten Betriebstag erzielen sie einen Entkeimungsgrad zwischen 75 % und 91 %. Am zweiten Tag beträgt dieser bereits 94 %.

Die Easy-UV-Geräte entkeimen das Wasser durch UV-C-Licht und zerstören die Chloramine. Bakterien, Viren, Schwebelagen, Pilze, Parasiten und andere Mikroorganismen werden abgetötet.

Der unangenehme Geruch und die Reizung der Schleimhäute im Nasen-, Augen-, Haut- und Rachenbereich, verursacht durch die Chloramine, bleiben aus. Das Wasser bleibt frisch, sauber, klar und behält seinen natürlichen Geschmack.

Gesunde Mineralien gehen nicht verloren. Profi-UV-Geräte sparen Chemikalien. Es werden bis zu 50 % weniger Desinfektionsmittel benötigt und das Altern der Baumaterialien in und um das Schwimmbecken verlangsamt sich beträchtlich.

Die UV-C-Entkeimung ist mit allen weiteren Formen der Wasserbehandlung kompatibel. Das Gerät wird einfach über die Filterpumpe in den Wasserkreislauf eingebunden.



Profi-UV 40



Profi-UV 75

Bezeichnung	Empf. Durchfluss	Bis Beckeninhalt	Artikel-Nr.	Preis €
UV-Entkeimungsanlage Profi-UV 40	4,0 - 8,0 m <sup>3</sup> /Std.	40,0 m <sup>3</sup>	F 0801040	1.255,00
UV-Entkeimungsanlage Profi-UV 75	5,0 - 15,0 m <sup>3</sup> /Std.	75,0 m <sup>3</sup>	F 0801042	1.795,00
Kunststoffschellen für Wandmontage des Profi-UV 40 (2er-Set)			F 0801050	48,50
Kunststoffschellen für Wandmontage des Profi-UV 75 (2er-Set)			F 0801052	56,50
Ersatzlampe 75 Watt mit Starter für Profi-UV 40 und Profi-UV 75			F 0801054	225,00
Quarz mit O-Ring und Feder für Profi-UV 40 und Profi-UV 75			F 0801056	159,00

# SALZELEKTROLYSE

## Salzelektrolyse Hayward Salt & Swim 2.0

Der Salt & Swim 2.0 ist ein Salzelektrolysegerät der neuesten Generation, das hautfreundliches Chlor aus Salz durch Salzelektrolyse produziert.

Die Chlorproduktion kann mit einem einfachen Knopfdruck über die LED-Anzeige in 5 Stufen präzise an die aktuellen Anforderungen angepasst werden.

Serienmäßig enthält der Salt & Swim 2.0 einen Flowswitch sowie einen Gassensor und bietet zudem die Möglichkeit zur Reduzierung der Chlorproduktion bei geschlossener Poolabdeckung.

Die transparente Zelle ermöglicht eine optimale Überwachung der Chlorproduktion.

Durch Zusatzgeräte aus der Hayward Easy Chem Serie kann der Salt & Swim 2.0 jederzeit zu einer vollautomatischen Anlage aufgerüstet werden. Die Hayward Easy Chem Geräte sind entweder einzeln als pH- und Redoxregulierung oder als Kombigerät erhältlich, was eine modulare Aufrüstung des Salt & Swim 2.0 ermöglicht.

### Die wichtigsten Features im Überblick

- Steckerfertig Plug & Play
- Salzgehalt ab 3,0 -100 g/l, Warnung bei niedrigem Salzgehalt
- Einstellung der Produktion anhand einer LED-Anzeige
- 5 mögliche Einstellungen für die Chlorproduktion
- Langlebige Zelle mit bis zu 8000 Betriebsstunden
- Automatische Reduzierung der Chlorproduktion bei geschlossener Poolabdeckung (soweit angeschlossen)
- Flow-Switch und Gassensor serienmäßig enthalten
- Redox- und pH-Regulierung optional erhältlich

### Aufrüstung zum vollautomatischen Gerät

- pH-Regulierung (Easy Chem pH)
- Redox-Regulierung (Easy Chem ORP Pilot)
- pH- und Redox-Regulierung (Easy Chem pH + ORP Pilot)

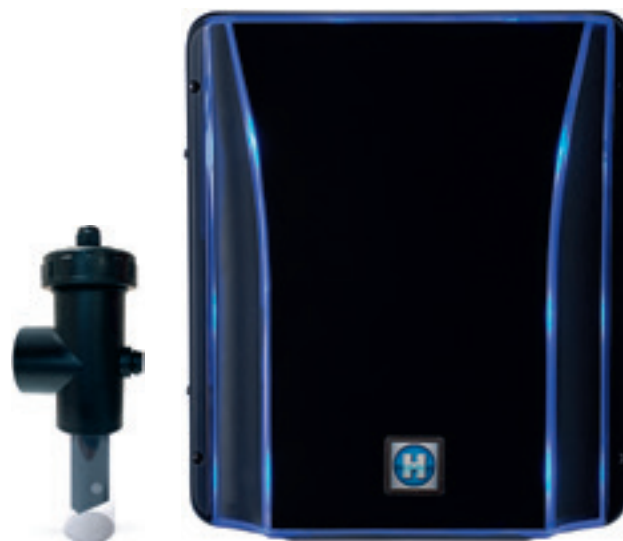

Bezeichnung	Salt & Swim 2.0 SASV08CEU	Salt & Swim 2.0 SASV16CEU	Salt & Swim 2.0 SASV22CEU	Salt & Swim 2.0 SASV33CEU
Preis €	1.225,00	1.350,00	1.550,00	2.065,00
Artikel-Nr.	F 0800738	F 0800740	F 0800742	F 0800744
Bis Beckengröße	30 m <sup>3</sup>	75 m <sup>3</sup>	100 m <sup>3</sup>	150 m <sup>3</sup>
Chlorproduktion	8 g / Std.	16 g / Std.	22 g / Std.	33 g / Std.
Chlorproduktion in %	5 Einstellungen möglich: 20, 40, 60, 80, 100 %			
Salzgehalt	Von 3 bis 100 g / l			
Anzeige	LED-Beleuchtung			
Schutzart	IP 65			
Alarm	Salzkonzentration / Durchsatz			

## Zubehör für Hayward Salt & Swim 2.0

Bezeichnung	Artikel-Nr.	Preis €
Easy Chem (Einfach) pH   pH-Modul	F 0800950	525,00
Easy Chem (Einfach) ORP Pilot   Redox-Modul	F 0800954	585,00
Easy Chem (Doppelt) pH + ORP Pilot   pH- und Redox-Modul	F 0800958	995,00



## Salzelektrolyse Hayward AquaRite HC Low Salinity

Der Aquarite HC LS ist das elegante Premium-Gerät für eine zuverlässige Salzwasserpflege und Filtersteuerung.

Mit nur 1,5 g/l Salz gewährleistet der AquaRite HC LS zuverlässige Wasserdesinfektion dank einer hoch effizienten Chlorproduktionszelle mit monopolarer Titanplatten. Diese reagiert automatisch auf veränderte Bedingungen wie Salzgehalt und Wassertemperatur, verhindert Verkalkung und garantiert dauerhaft hohe Wasserqualität.

Der AQR HC LS bietet in der Grundausführung eine Vielzahl von Optionen wie die Steuerung der Filterpumpe und Beleuchtung. Der optional erhältliche Temperatur-Sensor ermöglicht zudem das automatische Zu-/Abschalten einer Beheizung. 4 frei belegbare Relais ermöglichen das Schalten individueller Funktionen.

Mit den optional erhältlichen Zusatzmodulen kann die pH-Wert-Regulierung, sowie die Chlorproduktion anhand des Redox-Wertes vollautomatisiert werden.

### Die wichtigsten Features im Überblick

- Salzgehalt von 1,5 -100 g/l, Warnung bei niedrigem Salzgehalt
- Großer und übersichtlicher Touchscreen (4,3")
- Fernsteuerung über WLAN-Modul möglich
- Steuerung von Filterpumpe und Beleuchtung
- Heizungssteuerung mit Temperatursensor möglich (optional)
- Chlorproduktion bis 1 °C Wassertemperatur
- Chlorproduktionsreduktion bei geschlossener Poolabdeckung
- Boost-Funktion zur kurzfristigen Anhebung des Chlorwerts
- Selbstreinigende Zelle mit frei wählbaren Reinigungszyklen
- Warnung bei zu geringem Salzgehalt
- Zu-/Abschaltung der Elektrolysezelle



Transparenter Sondenhalter



Touchscreen



App-Steuerung  
(über WLAN-Modul)



Bezeichnung	Salzelektrolyse AquaRite HC-1LS (NG)	Salzelektrolyse AquaRite HC-2LS (NG)
Preis €	1.775,00	2.495,00
Artikel-Nr.	E 0800892	E 0800894
Bis Beckengröße	60 m³	120 m³
Salzgehalt	Von 1,5 g/l bis 100 g/l	
Anzeige	4,3" Touchscreen	
Wassertemperatur	1° C - 45° C	
Min. Durchfluss Zelle	5,0 m³ / Std.	9,0 m³ / Std.
Durchflussüberwachung	Gassensor und Flow-Switch (inklusive)	
Äquivalente Chlorproduktion	0 - 100 %, manuell einstellbar oder automatisiert durch Redox-Modul	
Zellenreinigung	Durch Polarisationsumkehr	
Spannungsversorgung (Steuergerät)	230 V AC, 50-60 Hz	
Abmessungen (Steuergerät)	270 x 220 x 115 mm	

## Zubehör für Hayward AquaRite HC LowSalt

Bezeichnung	Artikel-Nr.	Preis €
Erdungssonde	E 0800760	137,50
Temperatur-Sensor	E 0800827	99,50
Redox-Modul	E 0800781	515,00
pH-Modul	E 0800784	495,00
WLAN-Modul	E 0800782	535,00



Beispielbilder

## Salzelektrolyse BAYROL Automatic Salt

Automatic Salt ist das vollautomatische Salzelektrolyse-System für perfekte Wasserqualität in allen Salzwasserpools.

Das Design der Zelle und der Smart&Easy-Connector machen die Installation besonders einfach. Entwickelt und hergestellt in Deutschland, erfüllt Automatic Salt alle Qualitätskriterien von BAYROL Technik.

Durch die optimierte Benutzeroberfläche ist die Einrichtung des Automatic Salt denkbar einfach. Das Salzelektrolyse-System übernimmt nicht nur die Produktion von Chlor aus dem im Wasser gelösten Salz, es misst auch das Redoxpotential, um ein konstantes Niveau des Desinfektionsmittels zu gewährleisten.

Zusätzlich misst und reguliert der Automatic Salt den pH-Wert.

### Die wichtigsten Features im Überblick

- Salzelektrolyse-System mit kontinuierlicher Messung und Regelung von pH-Wert und Desinfektionsmittel-Gehalt (Redox)
- Funktioniert ab 1,5 g/l Salz
- 4,3"-Touchscreen mit grafischer Benutzeroberfläche
- Kontinuierliche Messung und Anzeige von Temperatur und Salzgehalt
- Durchflussüberwachung durch Paddel-Flow-Schalter und Gasetektor in der Zelle
- Signaleingang für eine elektrische Poolabdeckung
- Signaleingang für pH-Minus-Niveauschalter
- Farbcodierte elektrische Anschlüsse, kein Werkzeug nötig
- USB-Anschluss für Updates
- Transparente Zelle, Ø 50 mm Montage
- Vertikale und horizontale Installation der Zelle möglich
- Smart&Easy Connector, Inline Analyse- und Dosierkammer



Video  
Entdecken Sie die Automatic Salt im Video.



Smart&Easy  
Connector



Einfache Installation  
durch Plug & Play



App-Steuerung



Bezeichnung	Salzelektrolyse BAYROL Automatic Salt AS5	Salzelektrolyse BAYROL Automatic Salt AS7
Preis €	2.835,00	3.115,00
Artikel-Nr.	E 0800800	E 0800802
Bis Beckengröße*	80 m³	140 m³
Salzgehalt	Von 1,5 bis 40 g / l	
Anzeige	4,3" TFT Farb-Touchscreen	
Durchfluss Zelle	4,5 - 30 m³ / Std.	
Durchflussüberwachung	Flow-Switch (Paddelschalter) und Gassensor in Zelle	
Produktionsmodi	Auto, Auto Plus, Konstante Produktion, Safe, Pause, Boost	
Zellenreinigung	Automatisch mit Polaritätsumkehrung, Zyklen einstellbar von 1 bis 24 Stunden	
Wassertemperatur	1° C - 45° C	
Schutzart	IP 65	
Abmessungen (Controller)	325 x 210 x 120 mm	
Temperatur-Sensor	Inklusive	
Redox- und pH-Regulierung	Inklusive	
Wifi/App-Steuerung	Inklusive, im Gerät integriert	

\*bei Salzgehalt 3,5 g / l

## Smart&Easy Control Module | Smart&Easy Box

Das Smart&Easy Control Module ist eine Erweiterung für den Automatic Salt, welche die Steuerung einer Vielzahl von zusätzlichen Funktionen, wie z. B. der Filterpumpe, der Beleuchtung und Wasserattraktionen ermöglicht.

Es kommuniziert mit dem **Automatic Salt** über eine drahtlose 1:1-Verbindung. Sobald das Smart&Easy Control Module im Schaltschrank des Schwimmbeckens installiert ist, kann der Benutzer die zusätzlichen Geräte über die Automatic Salt App oder über das Display des Smart&Easy Control Module steuern.

Mit der Smart&Easy Box haben Sie alle wichtigen elektronischen Komponenten bereits vorkonfiguriert in einem Schaltkasten integriert. Neben dem Smart&Easy Control Module ist sie mit den notwendigen Schutz- und Steuerfunktionen für die Filterpumpe, Beleuchtung und die Automatic Salt Dosiereinheit ausgestattet.



### Smart&Easy Control Module

- Automatische Funkverbindung zum Automatic Salt
- Steuerung von Zusatzfunktionen über das Geräte-Display oder die Smartphone-App
- 4 potentialfreie Relaisausgänge
- 4 digitale Ausgänge für die Steuerung einer frequenzgesteuerten Pumpe

### Smart&Easy Box

- Kompletter Schaltkasten mit vorinstalliertem Smart&Easy Control Module
- Zusätzlicher manueller Pumpenbetrieb über frontseitigen Schalter (On / Off / Auto)
- Integrierter Transformator für LED-Beleuchtung (100 VA)
- Seitliche Steckdose für Automatic Salt

Bezeichnung	Smart&Easy Control Module	Smart&Easy Box
Preis €	590,00	890,00
Artikel-Nr.	E 0800796	E 0800798
Relais	4 NO Ausgang (OUT 1/2/3/4)	4 NO Ausgang (OUT 1/2/3/4)
Anschlussdaten Relais	max. 4A / 230VAC / 24VDC	max. 4A / 230VAC / 24VDC
Steuerung frequenzgesteuerte Pumpe VSP	4 digitale Relais: 3 NO: Eco, Normal, High 1 NO/NC: Stop	4 digitale Relais: 3 NO: Eco, Normal, High 1 NO/NC: Stop
Anschlussdaten VSP	max. 50mA / 35 VDC / 150mW	max. 50mA / 35 VDC / 150mW
Spannungsversorgung	240 V~, 50/60 Hz	240 V~, 50/60 Hz
Max. Leistungsaufnahme	5 W	5 W
Abmessungen	70 x 90 x 80 mm (inkl. Antenne)	260 x 400 x 140 mm
Transformator Poolbeleuchtung	-	12 V~, 100 VA
Spannungsversorgung Filterpumpe	-	Thermisch-magnetischer Schutzschalter 4-6.3 A
Schalter Pumpe	-	Frontseitiger On / Off / Auto Schalter
Schutzklasse	-	IP 66

## Dosieranlage Hayward Easy Chem

Die Hayward Easy Chem Serie ist eine Neuentwicklung von Hayward, die auf die gesamte Bandbreite der Wasserbehandlung abgestimmt ist und ein komplettes Sortiment an Dosiersystemen zur Desinfektion und pH-Regulierung bietet.

Die Easy Chem Geräte sind in den Ausführungen **Einfach** und **Doppelt** erhältlich. Die Doppelt-Variante vereint Redox- und pH-Regulierung in einem Gerät, während die Einfach-Variante jeweils nur einen Arbeitsbereich abdeckt.

Die Easy Chem Geräte in der Ausführung Doppelt bieten neben der Integration beider Systeme zudem zusätzliche Funktionen wie einen größeren Messbereich oder eine verbesserte Anzeige.

Die **Easy Chem pH** misst kontinuierlich den aktuellen pH-Wert und dosiert bei Abweichung vom Sollwert flüssigen pH-Senker oder pH-Heber. Die Dosierung erfolgt kontinuierlich und proportional durch eine Peristaltikpumpe, die mit dem einzigartigen Hayward Santoprene-Schlauch ausgestattet ist.

Die **Easy Chem ORP** misst kontinuierlich den aktuellen Redox-Wert und dosiert bei Unterschreitung des Sollwerts flüssiges Chlor. Auch hier erfolgt die Dosierung kontinuierlich und proportional durch eine Peristaltikpumpe, die mit dem einzigartigen Hayward Santoprene-Schlauch ausgestattet ist.

Die **Easy Chem ORP Pilot** ist als Zusatzgerät für eine unregelte Salzelektrolyse-Anlage vorgesehen. Das Gerät misst kontinuierlich den aktuellen Redox-Wert und aktiviert bei Unterschreitung des Sollwerts die Chlorproduktion der Salzelektrolyse-Anlage. Sobald der Redox-Sollwert erreicht ist, wird die Chlorproduktion automatisch wieder ausgeschaltet.

Alle Geräte der Easy Chem Serie sind mit einem Überdosierungs-Alarm ausgestattet, um Überdosierungen zu vermeiden.



Easy Chem Einfach  
pH



Easy Chem Einfach  
ORP

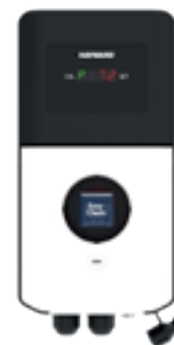

Easy Chem Einfach  
ORP Pilot



Easy Chem Doppelt  
pH + ORP



Easy Chem Doppelt  
pH + ORP Pilot

Bezeichnung	Easy Chem Einfach pH	Easy Chem Einfach ORP	Easy Chem Einfach ORP Pilot	Easy Chem Doppelt pH + ORP	Easy Chem Doppelt pH + ORP Pilot
Preis €	525,00	585,00	565,00	995,00	995,00
Artikel-Nr.	F 0800950	F 0800952	F 0800954	F 0800956	F 0800958
Bis Beckengröße	Hallenbad: 5,0 bis 130,0 m <sup>3</sup> / Freibad: 5,0 bis 110,0 m <sup>3</sup>				
Dosierpumpe(n)	1 Peristaltikpumpe für pH-Dosierung	1 Peristaltikpumpe für Chlor-Dosierung	ohne Pumpe	2 Peristaltikpumpen für pH-Dosierung und Chlor-Dosierung	1 Peristaltikpumpe für pH-Dosierung
Messbereich	pH 3,8 bis 8,2	Redox 400 bis 999 mV		pH 0,0 bis 14,0 / Redox 0 bis 999 mV	
Messgenauigkeit	± 0,1 pH	± 10 mV		± 0,02 pH / ± 3 mV	
Bildschirm	Siebenstelliges Segment, LED-Anzeige			Alphanumerische Anzeige, 2-zeilig mit 16 Stellen	
Spracheinstellung	Keine			8 Sprachen (DE, EN, FR IT, ES, PT, NL, CK)	
Überdosierungs-Alarm	Ja				
Alarm bei Wert außerhalb des Betriebsbereiches	Ja, gemäß Messbereich			Ja, einstellbar	
Flussschalter-Anschluss	-			Ja, einstellbar	
Alarm wg. Chemikalienpegel	-			Ja, einstellbar	
Anschluss Umwälzpumpe	-			Ja, einstellbar (230 V Kontakt)	
Messsonde	pH-Sonde (Kunststoff)	Rx-Sonde (Kunststoff)		pH-Sonde (Kunststoff) / Rx-Sonde (Kunststoff)	
Abmessungen	111 x 185 x 110 mm			196 x 234 x 102 mm	

## Dosieranlage Hayward Control Station

Die Hayward Control Station ist die elegante Premium-Lösung für die präzise Regelung und Dosierung von Wasserparametern sowie für die Steuerung von Filtertechnik und anderen Poolausrüstungen. Mit ihrer automatisierten Überwachungsfunktion übernimmt sie zuverlässig die Kontrolle über die Wasseraufbereitung und Pooltechnik.

In der Control Station sind 4 Hauptausgänge mit potentialfreien Kontakten für die Filtersteuerung, Regelung der Beheizung und weitere Ausrüstungen (z. B. Außenbeleuchtung, Wasserattraktionen usw.) enthalten.

Zusätzlich verfügt die Control Station über 3 Relais mit 230 V Versorgung, u. a. für Dosierpumpen für pH-Wert und Desinfektion.

Die Control Station ist als „CST-CTL-PH0RP“ bereits mit Redox-Regulierung, pH-Regulierung und WLAN-Modul ausgestattet erhältlich.

Alternativ ist die Control Station als „CST-CTL-BC“ auch nur als Basis-Steuerkasten verfügbar, der jedoch jederzeit mit den erhältlichen Modulen aufgerüstet werden kann.

### Die wichtigsten Features im Überblick

- Universelle Dosieranlage und Poolsteuerung
- Großer und übersichtlicher Touchscreen (4,3")
- Fernsteuerung über WLAN-Modul möglich
- Messung und Dosierung von pH-Minus und pH-Plus möglich
- Messung und Dosierung von flüssigem Chlor möglich
- Heizungssteuerung durch Temperatursensor möglich



Touchscreen



App-Steuerung  
(über WLAN-Modul)

Bezeichnung	Dosieranlage Control Station CST-CTL-PH0RP (NG)	Dosieranlage Control Station CST-CTL-BC (NG)
Preis €	3.325,00	995,00
Artikel-Nr.	E 0802520	E 0802530
Regulierung pH-Wert	Inklusive (Goldline Sonden)	Optional
Regulierung Redox-Wert	Inklusive (Goldline Sonden)	Optional
WLAN-Modul	Inklusive	Optional
Anzeige	4,3" Touchscreen	
4 potentialfreien Hauptausgänge	Filterung / Beleuchtung / Heizung / Weitere Zusatzgeräte	
3 zusätzliche Ausgänge	230 V, 50 Hz	
Spannungsversorgung (Steuergerät)	230 V AC, 50-60 Hz	
Abmessungen (Steuergerät)	270 x 220 x 115 mm	

## Zubehör für Hayward Control Station

Bezeichnung	Artikel-Nr.	Preis €
Temperatur-Sensor	E 0800827	99,50
Redox-Modul (Standard Sonden)	E 0800781	515,00
pH-Modul (Standard Sonden)	E 0800784	495,00
WLAN-Modul	E 0800782	535,00
Membransonde für freies Chlor	E 0802548	3.185,00
Kanister-Leermeldesonde	E 0800786	99,50



Beispielbilder

## Dosieranlage BAYROL Automatic

Automatic<sup>pH</sup> und Automatic<sup>Cl-pH</sup> sind automatische Regelgeräte für Schwimmbecken mit einem Volumen von bis zu 90 m<sup>3</sup>.

Automatic<sup>pH</sup> misst und regelt den pH-Wert zuverlässig und präzise. Automatic<sup>Cl-pH</sup> misst zudem den Chlor-Wert (Redox) und korrigiert diesen durch die Zugabe von flüssigem Chlor. Dadurch wird eine stets perfekte Wasserqualität sichergestellt.

Die Geräte werden in Deutschland unter sehr hohen Qualitätsstandards entwickelt und gefertigt.

### Bedienung

Der große Touchscreen ermöglicht eine komfortable Bedienung und stellt dabei alle wichtigen Informationen übersichtlich dar. Die optimierte Benutzeroberfläche ermöglicht Ihnen zudem eine schnelle und selbsterklärende Inbetriebnahme. Das integrierte WiFi-Modul des Automatic<sup>Cl-pH</sup> ermöglicht eine bequeme Bedienung des Gerätes über die BAYROL App oder das Web-Portal.

### Installation

Die Installation des Automatic<sup>pH</sup> und Automatic<sup>Cl-pH</sup> in das Umwälzsystem ist aufgrund der wenigen zu integrierenden Teile sehr einfach und schnell erledigt.

### Die wichtigsten Features im Überblick

- Kontinuierliche Regelung des pH- und Chlor-Werts (nur Cl-pH)
- Sicherer und effizienter Betrieb
- Geräuscharme Peristaltikpumpen
- Dosierung von pH-Minus Liquid Domestic oder pH-Plus flüssig
- Dosierung von Chloriliquide (nur Automatic Cl-pH)
- 4,3" Touchscreen, selbsterklärende, intuitive Navigation
- Integriertes WiFi-Modul für Fernzugriff (nur Automatic Cl-pH)
- USB-Port für Updates
- Einfache Installation durch werkzeuglose Steckverbindungen
- Kompatibel mit dem Smart&Easy Connector
- Made in Germany



Smart&Easy  
Connector  
(optional)



App-Steuerung  
(nur Automatic Cl-pH)

Bezeichnung	Dosieranlage BAYROL Automatic pH	Dosieranlage BAYROL Automatic Cl-pH
Preis €	805,00	1.745,00
Artikel-Nr.	E 0801890	E 0801895
Bis Beckengröße	90 m <sup>3</sup>	90 m <sup>3</sup>
Dosierung	pH-Senker/Heber flüssig	pH-Senker/Heber flüssig + Chlor flüssig
Anzeigebereich	0,0 - 10,0 pH	0,0 - 10,0 pH + 0 - 999 mV Redox
Art der Regelung	proportional	
Anzeige	4,3" TFT Farb-Touchscreen	
Betriebstemperatur	0° C - 40° C	
Schutzart	IP 65	
Stromversorgung	220 - 240 V, 50 Hz	
Abmessungen (Controller)	320 x 210 x 93,5 mm	
Kanisterfüllstand Prüfung	Optional	Optional
Temperatur-Sensor	Ohne	Optional
Wifi/App-Steuerung	Ohne	Inklusive, im Gerät integriert



## Poolsalz

Salz nach DIN EN 16401 und BPR 528/2012 für Schwimmbäder mit Salzelektrolyse.

Das Salz trägt zu einem sichereren Gebrauch des Schwimmbades bei und bietet einen hohen Schwimmkomfort. Poolset wird auf Basis natürlichen, groben Meersalzes mit einer äußerst hohen Reinheit und einem niedrigen Sulfatgehalt hergestellt und enthält keine schädlichen Trennmittel.

### Eigenschaften:

- Salzkristalle, Körnung: 1 - 2 mm
- Sehr hohe Reinheit – enthält keine Zusatzstoffe
- Gut und schnell löslich
- Für alle Arbeiten von Elektrochlorinitiatoren geeignet



Bezeichnung	Artikel-Nr.	€ / kg	Preis €
Poolset Salz 25 kg	G 0801190	1,18	29,50

## Opferanode

Eine Opferanode verhindert die elektrolytische Korrosion von Metallkomponenten, wenn ein Salzwasser-Chlordesinfektionssystem verwendet wird.

### Merkmale:

- Einfache Installation
- Beugt Elektrolytkorrosion von Pool-Komponenten aus Metall vor
- Max. 4 bar Arbeitsdruck
- Lange Lebensdauer, reine Zinklegierung
- 1 m 8 AWG solider Kupferdraht
- Transparenter Deckel für einfache Beobachtung



Bezeichnung	Artikel-Nr.	Preis €
Opferanode Ø 63 mm	F 0800790	89,50

## BAYROL Smart&Easy Connector

Der Smart&Easy Connector ist die universelle, kompakte und voll transparente Inline-Analyse- und Dosierkammer, die Sensoren und Injektoren an einer Stelle vereint. Der Smart&Easy Connector garantiert eine saubere, schnelle und einfache Installation aller Arten von Steuergeräten für private Schwimmbäder. Die Verschraubungen sind für Rohre mit Ø 50 mm und Ø 63 mm geeignet.

Der Smart&Easy Connector hat 2 Anschlüsse für Impfventile und 3 Anschlüsse für Mess- und Sensortechnik. Im Lieferumfang sind 3 Blindstopfen enthalten, falls einige Anschlüsse nicht benötigt werden.

Der Smart&Easy Connector wurde speziell für BAYROL Geräte entwickelt, kann jedoch auch für Geräte von anderen Herstellern verwendet werden.



Anwendungsbeispiel

Bezeichnung	Artikel-Nr.	Preis €
BAYROL Smart&Easy Connector Uni	E 0800805	249,00
BAYROL Smart&Easy Connector Flow inkl. Flow-Switch	E 0800804	343,20



# RESPECT

by  BAYROL

## RESPECT by BAYROL

Die erste umweltbewusste Marke für die Wasserpflege, die Mensch und Umwelt schützt.

BAYROL stärkt seine Position als Innovationsführer mit der Einführung der Marke RESPECT by BAYROL, und beweist damit sein Engagement für einen verantwortungsbewussten Umgang mit Ressourcen und die Reduzierung des ökologischen Fußabdrucks.

- Rezeptur schonend für den Badenden
- Inhaltsstoffe bis zu 97 % natürlichen Ursprungs
- Effiziente Zusammenstellung mit minimalem Einsatz aggressiver Inhaltsstoffe
- Verpackung vollständig recycelt\* und wiederverwendbar
- Produktion und Beschaffung in Europa

# RESPECT

by BAYROL



\*mit Ausnahme von Verschluss und Sprühkopf.

### BAYROL Pool Detox

Entfernt Sonnencreme, Haarpflegeprodukte und andere organische Verunreinigungen ganz ohne Chlor und wirkt zusätzlich als Klarmacher.

- 82 % natürliche Inhaltsstoffe
- Auf Basis von Enzymen



Bezeichnung	Inhalt	VPE	Artikel-Nr.	€/l	Preis €
Pool Detox <small>Gef. 5</small>	1,0 l	12	E 0802200	29,95	29,95

### BAYROL No Pollen

Zersetzt auf natürliche Weise Pollen, die sich auf der Wasseroberfläche angesammelt haben. Schützt die Wasserlinie und verringert die Filterverschmutzung.

- 97 % natürliche Inhaltsstoffe
- Auf Basis von Enzymen



Bezeichnung	Inhalt	VPE	Artikel-Nr.	€/l	Preis €
No Pollen	1,0 l	12	E 0802202	29,95	29,95

### BAYROL No Calc

Entfernt mühelos Kalkablagerungen an der Wasserlinie. Ein gebrauchsfertiges Spray für eine lokale und sparsame Anwendung.

- 94 % natürliche Inhaltsstoffe
- Auf Basis von Fruchtsäure



Bezeichnung	Inhalt	VPE	Artikel-Nr.	€/l	Preis €
No Calc <small>Gef. 3</small>	0,75 l	12	E 0802204	19,93	14,95

### BAYROL No Grease

Entfernt zuverlässig den Fettfilm von der Wasserlinie und aus den Skimmern.

- 94 % natürliche Inhaltsstoffe
- Auf Basis von schwarzer Seife



Bezeichnung	Inhalt	VPE	Artikel-Nr.	€/l	Preis €
No Grease <small>Gef. 3</small>	1,0 l	12	E 0802206	14,95	14,95

### BAYROL No Chlor

Neutralisiert überschüssiges Chlor oder Restchlor im Wasser. Ermöglicht die Rückkehr zu einem badegerechten Chlorgehalt bei Überdosierung von Chlor oder Brom.

- Auf Basis von Natriumsalz



Bezeichnung	Inhalt	VPE	Artikel-Nr.	€/kg	Preis €
No Chlor	1,0 kg	12	E 0802208	14,95	14,95

	Chlorilong Classic	Chlorilong Power 5	Chlorilong Power 5 bloc	Chlorilong Ultimate 7	
Funktionen	Desinfektion	✓	✓	✓	
	Chlorstabilisator	✓	✓	✓	
	Flockung / Trübungsentferner		✓	✓	
	Kalkvermeidung		✓	✓	
	Algenverhütung		✓	✓	
	Stoßdesinfektion des Filters				✓
	Stoßdesinfektion des Poolwassers				✓

### BAYROL Chlorilong Classic

Chlortabletten 250 g, langsamlöslich, für die Dauerdesinfektion. Sorgen für reines und desinfiziertes Wasser. Geben immer eine gleichbleibende Menge Chlor an das Wasser ab (A.P.O.<sup>®</sup>-Technologie). Die enthaltene Silk Effect Formel verstärkt die Anti-Kalk-Wirkung.



Bezeichnung	Inhalt	VPE	Artikel-Nr.	€/kg	Preis €
Chlorilong Classic <small>Gef. 1 / 3 / 7</small>	1,25 kg	6	E 0801630	15,96	19,95
	5,0 kg	2	E 0801632	12,79	63,95
	10,0 kg	1	E 0801634	11,00	109,95

### BAYROL Chlorilong Power 5

5-Funktionen-Chlortabletten 250 g, langsam löslich, für die Dauerdesinfektion des Wassers. Sorgen für klares Wasser und verhindern Beschädigungen der Pooloberfläche. Geben immer eine gleichbleibende Menge Chlor an das Wasser ab (A.P.O.<sup>®</sup>-Technologie).



Bezeichnung	Inhalt	VPE	Artikel-Nr.	€/kg	Preis €
Chlorilong Power 5 <small>Gef. 1 / 3 / 5 / 7</small>	1,25 kg	6	E 0801654	17,16	21,45
	5,0 kg	2	E 0801656	13,19	65,95

### BAYROL Chlorilong Power 5 bloc

5-Funktionen-Chlorblock, für die Dauerdesinfektion und Trübungsentfernung. Enthält Antialgen-Granulat für einen starken Algenverhütungs-Effekt. Besonders geeignet für die Urlaubspflege, da es bei reduzierten Filterlaufzeiten bis zu 3 Wochen anhält.



Bezeichnung	Inhalt	VPE	Artikel-Nr.	€/kg	Preis €
Chlorilong Power 5 bloc <small>Gef. 1 / 3 / 5 / 7</small>	0,34 kg	16	E 0801644	41,03	13,95
	0,65 kg	16	E 0801640	32,23	20,95

### BAYROL Chlorilong Ultimate 7

2-Phasen-Chlortabletten 300 g, mit 7 Funktionen für eine optimale und dauerhafte Desinfektion vom Poolwasser und Filter. Sorgen für kristallklares Wasser und verhindern Beschädigungen der Pooloberfläche. Ultimative Wasserpflege mit einer einzigartigen Rezeptur.



Bezeichnung	Inhalt	VPE	Artikel-Nr.	€/kg	Preis €
Chlorilong Ultimate 7 <small>Gef. 1 / 3 / 5 / 7</small>	1,2 kg	6	E 0801616	18,71	22,45
	4,8 kg	2	E 0801618	14,99	71,95
	10,2 kg	1	E 0801620	13,48	137,45

## BAYROL Chlorifix

Hochwertiges Chlorgranulat zur Stoßbehandlung bei Wasserproblemen. Erhöht schnell und effektiv den Aktivchlorgehalt. Weniger Staub durch die spezielle Granulat-Form. Wirkt sofort gegen Bakterien, Pilze und Viren und baut organische Trübstoffe und Verunreinigungen ab.



Bezeichnung	Inhalt	VPE	Artikel-Nr.	€/kg	Preis €
Chlorifix Gef. 1 / 3 / 7	1,0 kg	6	E 0801660	18,95	<b>18,95</b>
	5,0 kg	2	E 0801662	13,79	<b>68,95</b>
	10,0 kg	1	E 0801664	11,45	<b>114,45</b>

## BAYROL Chloriklar

Schnell lösliche 20 g Chlor-Sprudletabletten, zur Stoßbehandlung bei Wasserproblemen. Die Tabletten wirken unmittelbar gegen Bakterien, Pilze und Viren und bauen organische Trübstoffe sowie Verunreinigungen ab. Die Tabletten lösen sich rückstandsfrei auf.



Bezeichnung	Inhalt	VPE	Artikel-Nr.	€/kg	Preis €
Chloriklar Gef. 1 / 3 / 7	1,0 kg	6	E 0802220	21,95	<b>21,95</b>
	3,0 kg	2	E 0802222	19,48	<b>58,45</b>
	10,0 kg	1	E 0802224	13,45	<b>134,45</b>

## BAYROL Chloryte

Reines, anorganisches Chlorgranulat ohne Stabilisator, zur Stoßbehandlung bei grünem oder trübem Wasser. Erhöht schnell und effektiv den Aktivchlorgehalt. Sofortige Wirkung. Sichere Anwendung durch spezielle Granulatform, welche weniger Staub verursacht.



Bezeichnung	Inhalt	VPE	Artikel-Nr.	€/kg	Preis €
Chloryte Gef. 1 / 3 / 5 / 6 / 7	1,0 kg	12	E 0802230	23,45	<b>23,45</b>
	3,3 kg	4	E 0802232	18,92	<b>62,45</b>
	5,0 kg	2	E 0802234	17,39	<b>86,95</b>

## BAYROL Chlorilquide

Flüssiges Konzentrat auf Basis von anorganischem Chlor für die Dauerdesinfektion. Ideal für automatische Dosiersysteme.



Enthält einen Härtestabilisator, beugt Verkalkung der Impfstellen vor.

Bezeichnung	Inhalt	VPE	Artikel-Nr.	€/l	Preis €
Chlorilquide Gef. 1 / 5 / 7	10,0 l	1	E 0801667	4,85	<b>48,45</b>
	20,0 l	1	E 0801668	3,75	<b>74,95</b>

## BAYROL Complete & Easy

Complete & Easy eliminiert Bakterien, entfernt Trübungen im Poolwasser und verhindert Algenwachstum. Die Kombination aus Chlorgranulat und Aktivsauerstoff garantiert eine zuverlässige Wirkweise. In 8/16 vordosierten Beuteln.



Bezeichnung	Inhalt	VPE	Artikel-Nr.	€/kg	Preis €
Complete & Easy Gef. 1 / 3 / 5 / 7	2,24 kg	3	E 0801600	24,98	<b>55,95</b>
	4,48 kg	2	E 0801602	22,31	<b>99,95</b>

## BAYROL Stabichloran

Chlorstabilisatorgranulat, verhindert Chlorverluste durch starke Sonneneinstrahlung in Schwimmbecken, die mit anorganischem Chlor gepflegt werden.



Ideal für Pools mit Salzelektrolyse.

Bezeichnung	Inhalt	VPE	Artikel-Nr.	€/kg	Preis €
Stabichloran	3,0 kg	2	E 0802240	11,98	<b>35,95</b>

## WASSERPFLEGEMITTEL

## BAYROL pH-Minus

Schnell lösliches, sauer reagierendes Granulat zur schnellen Senkung des pH-Wertes im Wasser.

In vier vorportionierten Beuteln (2,0 kg) oder in Eimern mit Messbecher (6,0 kg und 18,0 kg).



Bezeichnung	Inhalt	VPE	Artikel-Nr.	€/kg	Preis €
pH-Minus Gef. 5	2,0 kg	6	E 0801710	6,48	12,95
	6,0 kg	2	E 0801711	5,24	31,45
	18,0 kg	1	E 0801712	4,91	88,45

## BAYROL pH-Plus

Schnell lösliches, alkalisch reagierendes Granulat zur schnellen Anhebung des pH-Wertes im Wasser.

In drei vorportionierten Beuteln (1,5 kg) oder in Eimern mit Messbecher (5,0 kg und 12,0 kg).



Bezeichnung	Inhalt	VPE	Artikel-Nr.	€/kg	Preis €
pH-Plus Gef. 3	1,5 kg	6	E 0802250	8,63	12,95
	5,0 kg	2	E 0802252	7,99	39,95
	12,0 kg	1	E 0802254	6,33	75,95

## BAYROL pH-Minus Liquid Domestic

Flüssiges Konzentrat zur kontinuierlichen Senkung des pH-Wertes im Wasser. Ideal für automatische Dosiersysteme mit pH-Regulierung.

Konzentration an Schwefelsäure: 14,9 %.



Bezeichnung	Inhalt	VPE	Artikel-Nr.	€/l	Preis €
pH-Minus Liquid Domestic Gef. 3	10,0 l	6	E 0801713	4,20	41,95
	20,0 l	1	E 0801714	3,45	68,95

## BAYROL pH-Plus flüssig

Flüssiges Konzentrat zur kontinuierlichen Anhebung des pH-Wertes im Wasser. Ideal für automatische Dosiersysteme mit pH-Regulierung.

Entspricht DIN EN 15076.



Bezeichnung	Inhalt	VPE	Artikel-Nr.	€/l	Preis €
pH-Plus flüssig Gef. 5	20,0 l	1	E 0801720	5,25	104,95

## BAYROL pH-Minus Liquid Anti Calc

Flüssiges Konzentrat zur kontinuierlichen Senkung des pH-Wertes im Wasser, ideal für Salzelektrolyse durch zusätzliche Anti-Kalk-Komponente, die Kalkablagerungen verhindert.

Konzentration an Schwefelsäure: 14,9 %.



Bezeichnung	Inhalt	VPE	Artikel-Nr.	€/l	Preis €
pH-Minus Liquid Anti Calc Gef. 5	20,0 l	1	E 0801716	4,25	84,95

## BAYROL Alca-Plus

Reines Granulat zur Korrektur eines instabilen pH-Wertes aufgrund niedriger Alkalinität.

Verhindert pH-Wert-Schwankungen und bringt das Wasser ins Gleichgewicht.



Bezeichnung	Inhalt	VPE	Artikel-Nr.	€/kg	Preis €
Alca-Plus	5,0 kg	2	E 0801690	8,09	40,45
	10,0 kg	1	E 0801691	7,80	77,95

## BAYROL pH-Minus Liquid Professional

Flüssiges Konzentrat zur kontinuierlichen Senkung des pH-Wertes im Wasser. Ideal für automatische Dosiersysteme mit pH-Regulierung. Entspricht EN 15078. Konzentration an Schwefelsäure: 45,0 %. Abgabe ausschließlich an gewerbliche Anwender.



Bezeichnung	Inhalt	VPE	Artikel-Nr.	€/l	Preis €
pH-Minus Liquid Professional Gef. 5	10,0 l	1	E 0801730	6,75	67,50
	20,0 l	1	E 0801732	5,75	115,00

## BAYROL Superflock Plus

Flockungsmittel für Sandfilter in vorpportionierten Kartuschen zur effektiven Vorbeugung und Entfernung von Trübungen im Wasser. Die spezielle Rezeptur sorgt für eine Langzeitwirkung. Entfernt zudem zuverlässig Phosphate und Metall-Ionen.



Bezeichnung	Inhalt	VPE	Artikel-Nr.	€/kg	Preis €
Superflock Plus Gef. 5	8 x 125 g	8	E 0801694	36,95	36,95

## BAYROL Quickflock Automatic Plus

Flüssiges Flockmittelkonzentrat zur Dosierung mit Flockmittelpumpen für Sandfilter. Sehr effizient, speziell bei Problemfällen.

Langzeiteffekt durch einzigartige Rezeptur. Entfernt zuverlässig Phosphate.



Bezeichnung	Inhalt	VPE	Artikel-Nr.	€/l	Preis €
Quickflock Automatic Plus Gef. 3 / 5	20,0 l	1	E 0801698	4,77	95,45

## BAYROL Desalgin Classic

Hochkonzentriertes präventives Algenschutzmittel. Lang anhaltender Schutz gegen die Entwicklung und das Wachstum von Algen. Wirkt gegen die häufigsten Algenarten.

Desalgin ist chlor- und schwermetallfrei.



Bezeichnung	Inhalt	VPE	Artikel-Nr.	€/l	Preis €
Desalgin Classic Gef. 1 / 3 / 5 / 7	1,0 l	12	E 0802260	14,95	14,95
	3,0 l	2	E 0802262	12,32	36,95
	6,0 l	2	E 0802264	10,99	65,95
	10,0 l	1	E 0802266	9,70	96,95

## BAYROL Desalgin Schock

Kuratives Anti-Algenmittel als Chlorgranulat zur Algenvernichtung. Wirksam gegen die häufigsten Algenarten. Einfache Anwendung durch vordosierte Beutel. Vernichtet schnell und wirksam Algen. Extra starke Formel ohne Gefahr der Beschädigung von Einbauteilen.



Bezeichnung	Inhalt	VPE	Artikel-Nr.	€/kg	Preis €
Desalgin Schock Gef. 1 / 3 / 7	1,6 kg	6	E 0802278	37,95	37,95

## BAYROL Quickflock Super

Flüssiges Flockmittel speziell für Filteranlagen mit Sand oder Filterglas mit sehr schnellem Klarmach-Effekt für besonders trübes Wasser.

Die ultimative Lösung zur Rettung von trüben Pools mithilfe der Schnellflockung.



Bezeichnung	Inhalt	VPE	Artikel-Nr.	€/l	Preis €
Quickflock Super	1,0 l	12	E 0801695	18,95	18,95

## BAYROL Superklar

Superklar ist ein flüssiger Trübungsentferner mit Klareffekt. Das gebrauchsfertige Konzentrat entfernt feinste Trübstoffe im Wasser und macht das Wasser kristallklar. Praktische Anwendung und einfache Dosierung. Besonders geeignet für Kartuschenfilter.



Bezeichnung	Inhalt	VPE	Artikel-Nr.	€/l	Preis €
Superklar	0,5 l	12	E 0801693	30,90	15,45

## BAYROL Desalgin Jet

Lang anhaltender Schutz gegen die Entwicklung und das Wachstum von Algen. Wirkt präventiv gegen die häufigsten Algenarten. Schaumfreie Formel für Pools mit Gegenstromanlage, Schwalldusche oder anderen Attraktionen. Chlor- und schwermetallfrei.



Bezeichnung	Inhalt	VPE	Artikel-Nr.	€/l	Preis €
Desalgin Jet Gef. 1 / 7	1,0 l	12	E 0802270	23,95	23,95
	3,0 l	2	E 0802272	19,98	59,95
	6,0 l	2	E 0802274	18,49	110,95

## BAYROL Nophos

Nophos ist eine hochkonzentrierte Flüssigkeit zur Ansammlung und Entfernung (durch den Filter) von Phosphaten im Poolwasser. Kompatibel mit allen Desinfektionsmethoden und Filterarten. Kann sowohl kurativ als auch präventiv eingesetzt werden.



Bezeichnung	Inhalt	VPE	Artikel-Nr.	€/l	Preis €
Nophos Gef. 3 / 5	1,0 l	12	E 0801688	37,95	37,95

## WASSERPFLEGEMITTEL

## BAYROL Puripool Super

Flüssiges, schaumfreies Konzentrat gegen Algenwachstum und Kalkablagerungen für die Überwinterung von Pools. Erleichtert die Inbetriebnahme im Frühjahr. Puripool Super enthält keine Schwermetalle, schäumt nicht, ist chlorstabil und pH-neutral.



Bezeichnung	Inhalt	VPE	Artikel-Nr.	€/l	Preis €
Puripool <small>Gef. 1 / 7</small>	1,0 l	12	E 0801231	25,95	25,95
	3,0 l	2	E 0801233	23,15	69,45

## BAYROL Calcinex

Calcinex ist ein spezielles Flüssigmittel zur Verhinderung von schwer entfernbaren Kalk- und Metallablagerungen auf Beckenoberflächen, vor allem bei sehr hartem oder eisenhaltigem Wasser. Calcinex wirkt präventiv und verhindert Kalkausfällungen. Für alle Desinfektionsarten.



Bezeichnung	Inhalt	VPE	Artikel-Nr.	€/l	Preis €
Calcinex <small>Gef. 3</small>	1,0 l	12	E 0801680	19,95	19,95

## BAYROL Decalcit Becken

Decalcit Becken ist ein hochwirksames Reinigungsmittel auf Salzsäurebasis, das hartnäckige Kalk-, Metall- und Schmutzablagerungen von Beckenoberflächen entfernt.



Einfache Anwendung und schnelle Wirkung.

Bezeichnung	Inhalt	VPE	Artikel-Nr.	€/l	Preis €
Decalcit Becken <small>Gef. 1 / 3 / 5</small>	1,0 l	12	E 0801670	16,45	16,45
	3,0 l	2	E 0801672	14,32	42,95

## BAYROL Decalcit Super Professional

Flüssiger, saurer Reiniger zur Entfernung von Kalkablagerungen von Beckenoberflächen.



Hochkonzentrierte Rezeptur. Abgabe ausschließlich an gewerbliche Anwender.

Bezeichnung	Inhalt	VPE	Artikel-Nr.	€/l	Preis €
Decalcit Super Professional <small>Gef. 3 / 4 / 5</small>	10,0 l	1	E 0801674	6,00	59,95

## BAYROL Protect &amp; Clean

2-in-1 Gelreiniger für die Wasserlinie. Entfernt Fett und Kalkablagerungen. Die dickflüssige Textur ermöglicht eine optimale Haftung an senkrechten Flächen. Durch eine regelmäßige Anwendung schützt es die Poolwände oberhalb der Wasserlinie vor hartnäckigen Flecken.



Bezeichnung	Inhalt	VPE	Artikel-Nr.	€/l	Preis €
Protect & Clean <small>Gef. 5</small>	0,35 l	12	E 0801684	67,00	23,45

## BAYROL Protect &amp; Shine

Flüssigprodukt mit 2-in-1 Rezeptur. Schützt die Wasserlinie vor Schmutzablagerungen durch spezielle Antihaft-Wirkung. Sorgt für glasklares und funkelndes Wasser. Enthält 2 l Kanister und Dosierbecher. Kompatibel mit allen Filterarten und Desinfektionsmethoden.



Bezeichnung	Inhalt	VPE	Artikel-Nr.	€/l	Preis €
Protect & Shine <small>Gef. 5</small>	2,0 l	4	E 0801686	16,98	33,95

## BAYROL Randfix

Gebrauchsfertiges Spray zur Reinigung der Wasserlinie sowie des Skimmers. Einfacher Gebrauch durch praktische Sprühflasche.



Für alle alkalibeständigen Pooloberflächen geeignet. Materialschonend und hochwirksam.

Bezeichnung	Inhalt	VPE	Artikel-Nr.	€/l	Preis €
Randfix	1,0 l	6	E 0802280	15,95	15,95

## BAYROL Adisan

Hocheffektives, alkalisches Granulat zur Reinigung von Pools. Beseitigt schnell Fett- und Rußränder im Schwimmbecken.



Besonders geeignet für Folien- und Polyesterbecken sowie Abdeckungen und Überdachungen.

Bezeichnung	Inhalt	VPE	Artikel-Nr.	€/kg	Preis €
Adisan <small>Gef. 5</small>	1,0 kg	6	E 0802282	14,45	14,45



# WASSERPFLEGEMITTEL

## BAYROL Decalcit Filter

Decalcit Filter ist ein hocheffektives Granulat zur Schnellentkalkung aller Filterarten.

Bei regelmäßiger Anwendung wird die Filtrationsleistung erhöht und die Wirksamkeit der Wasserpflegemittel verbessert.



Bezeichnung	Inhalt	VPE	Artikel-Nr.	€/kg	Preis €
Decalcit Filter Gef. 5	1,0 kg	6	E 0801676	16,95	<b>16,95</b>

## BAYROL Filterclean Tab

Patentierter Chlortabletten 200 g für die 2-fach-Desinfektion von Sandfiltern. Stoßchlorung und intensive Desinfektion des Filtermaterials.

Erhöhen die Wirksamkeit der Wasserpflegemittel und verbessern die Wasserqualität.



Bezeichnung	Inhalt	VPE	Artikel-Nr.	€/kg	Preis €
Filterclean Tab Gef. 1 / 3	1,0 kg	6	E 0801678	31,45	<b>31,45</b>

## BAYROL Steinrein Spray

Die spezielle Rezeptur von Steinrein entfernt mühelos jegliche Art von Schmutz auf Stein-, Ziegel-, Putz- und Holzoberflächen.

Dank der praktischen Sprühflasche ist die Anwendung besonders einfach.



Bezeichnung	Inhalt	VPE	Artikel-Nr.	€/l	Preis €
Steinrein Spray Gef. 3	1,0 l	6	E 0801692	13,95	<b>13,95</b>

## BAYROL Steinrein Konzentrat

Die spezielle Rezeptur von Steinrein Konzentrat entfernt mühelos jegliche Art von Schmutz auf Stein-, Ziegel-, Putz- und Holzoberflächen.

Materialschonender Reiniger mit Langzeitwirkung.



Bezeichnung	Inhalt	VPE	Artikel-Nr.	€/l	Preis €
Steinrein Konzentrat Gef. 1 / 5	1,0 l	12	E 0802286	19,45	<b>19,45</b>
	3,0 l	2	E 0802288	15,82	<b>47,45</b>

## BAYROL Cell Renov

Starker flüssiger Entkalker für Salzelektrolyse-Zellen. Entfernt Kalk und sonstige Ablagerungen von den Zellenblättern.

Stellt die maximale Leistung der Elektrolyse-Zelle wieder her und verlängert die Lebensdauer.



Bezeichnung	Inhalt	VPE	Artikel-Nr.	€/l	Preis €
Cell Renov Gef. 1 / 3 / 5	1,0 l	6	E 0801696	16,45	<b>16,45</b>

## WASSERPFLEGEMITTEL



## SpaTime Set Brom

5-teiliges Komplettpflege-Set für den Whirlpool mit Brom.

## Enthält:

Teststreifen, pH-Minus, Brom-Tabletten, Schaum-Ex, Kristall-Klar



Bezeichnung	Inhalt	VPE	Artikel-Nr.	Preis €
<b>Pflegeset Brom</b> Gef. 1 / 3 / 5 / 7	4,4 kg	2	E 0802300	125,45

## SpaTime Set Aktivsauerstoff

5-teiliges Komplettpflege-Set für den Whirlpool mit Aktivsauerstoff.

Enthält: Teststreifen, pH-Minus, Aktivsauerstoff-Granulat, Aktivsauerstoff-Aktivator, Kristall-Klar



Bezeichnung	Inhalt	VPE	Artikel-Nr.	Preis €
<b>Pflegeset Aktivsauerstoff</b> Gef. 1 / 3 / 5 / 7	4,6 kg	2	E 0802304	125,45

## SpaTime Kalk-Ex

Flüssiger Härtestabilisator zur Vorbeugung von hartnäckigen Kalkablagerungen, Wassertrübungen und Wasserverfärbungen durch Metalle.

Bindet Metalle im Wasser und verhindert damit Wasserverfärbungen durch Metallionen.



Bezeichnung	Inhalt	VPE	Artikel-Nr.	€/l	Preis €
<b>Kalk-Ex</b> Gef. 3	1,0 l	12	E 0802310	23,45	23,45

## SpaTime Alka-Plus

Granulat zur Korrektur eines instabilen pH-Wertes aufgrund niedriger Alkalinität / Karbonathärte.

Stabilisiert den pH-Wert und verhindert pH-Schwankungen im Whirlpool & Swim Spa.



Bezeichnung	Inhalt	VPE	Artikel-Nr.	€/l	Preis €
<b>Alka-Plus</b>	1,0 l	6	E 0802312	11,95	11,95

## SpaTime pH-Minus

Schnell lösliches, sauer reagierendes Granulat zur schnellen Senkung des pH-Wertes im Wasser.

Einfache Handhabung durch direkte Zugabe in den Whirlpool.



Bezeichnung	Inhalt	VPE	Artikel-Nr.	€/kg	Preis €
<b>pH-Minus</b> Gef. 5	1,5 kg	12	E 0802314	11,95	11,95

## SpaTime pH-Plus

Schnell lösliches, alkalisch reagierendes Granulat zur schnellen Anhebung des pH-Wertes im Wasser.

Einfache Handhabung durch direkte Zugabe in den Whirlpool.



Bezeichnung	Inhalt	VPE	Artikel-Nr.	€/kg	Preis €
<b>pH-Plus</b> Gef. 3	1,0 kg	12	E 0802316	12,45	12,45

## SpaTime Teststreifen 5 Funktionen

Whirlpool Teststreifen für die Wasseranalyse. Die SpaTime Teststreifen messen schnell und einfach 5 wichtige Wasserparameter: pH-Wert, Chlor/Brom, Aktivsauerstoff, Alkalinität (TA) und Gesamthärte. Ergebnisse sind leicht und sofort ablesbar.



Bezeichnung	Inhalt	VPE	Artikel-Nr.	€/kg	Preis €
<b>Teststreifen</b>	50 TS	6	E 0802318	23,95	23,95

## SpaTime Wasser-Rein

Wasser-Rein beugt wirksam Wasserprobleme wie Trübungen oder Verfärbungen vor. Es sorgt für eine Grunddesinfektion und unterstützt das verwendete Desinfektionsmittel. In vorportionierten Beuteln mit jeweils 35 g, Zugabe direkt in den Whirlpool.



Bezeichnung	Inhalt	VPE	Artikel-Nr.	€/kg	Preis €
Wasser-Rein <small>Gef. 1 / 3 / 7</small>	140 g	24	E 0802320	103,21	<b>14,45</b>

## SpaTime Chlor-Granulat

SpaTime Chlor-Granulat desinfiziert zuverlässig das Wasser im Whirlpool und Swim Spa und sorgt für klares und hygienisch reines Wasser.



Mit Chlorstabilisator. Löst sich schnell und rückstandsfrei auf.

Bezeichnung	Inhalt	VPE	Artikel-Nr.	€/kg	Preis €
Chlor-Granulat <small>Gef. 1 / 3 / 7</small>	1,0 kg	12	E 0802322	23,45	<b>23,45</b>

## SpaTime Multifunktions-Chlortabletten

Die Multifunktions-Chlortabletten 20 g desinfizieren zuverlässig Ihren Whirlpool und verhindern effektiv Bakterien, Viren, Pilze und Algen.

Für die Dauerdesinfektion geeignet. Löst sich schnell und rückstandsfrei auf.



Bezeichnung	Inhalt	VPE	Artikel-Nr.	€/kg	Preis €
Multifunktions-Chlortabletten <small>Gef. 1 / 3 / 7</small>	1,0 kg	12	E 0802324	29,95	<b>29,95</b>

## SpaTime Brom-Tabletten

Brom Tabletten desinfizieren zuverlässig Ihr Whirlpoolwasser, da Brom genauso effektiv ist wie Chlor. Im Whirlpool tendiert der pH-Wert im Allgemeinen zu höheren Werten. Brom bietet eine hohe pH-Wert-Toleranz und eignet sich daher ideal für die Whirlpoolpflege.



Bezeichnung	Inhalt	VPE	Artikel-Nr.	€/kg	Preis €
Brom-Tabletten <small>Gef. 1 / 3 / 5 / 7</small>	0,8 kg	12	E 0802326	49,94	<b>39,95</b>

## SpaTime Aktivsauerstoff-Granulat

Aktivsauerstoff-Granulat sorgt für eine geruchlose und sanfte Whirlpool-Wasserpflege. Aktivsauerstoff ist besonders sanft zu Haut und Haaren.

Chlor- und Schwermetallfrei. Löst sich schnell und rückstandsfrei auf.



Bezeichnung	Inhalt	VPE	Artikel-Nr.	€/kg	Preis €
Aktivsauerstoff-Granulat <small>Gef. 3 / 5 / 7</small>	1,0 kg	12	E 0802328	44,95	<b>44,95</b>

## SpaTime Aktivsauerstoff-Aktivator

Aktivsauerstoff-Aktivator verstärkt die Wirkung von Aktivsauerstoff-Granulat und unterstützt dessen Desinfektionskraft.

Der Aktivator wirkt nur in Kombination mit Aktivsauerstoff-Granulat.



Bezeichnung	Inhalt	VPE	Artikel-Nr.	€/l	Preis €
Aktivsauerstoff-Aktivator <small>Gef. 1 / 7</small>	1,0 l	12	E 0802330	29,95	<b>29,95</b>

## WASSERPFLEGEMITTEL



## SpaTime Kristall-Klar

SpaTime Kristall-Klar sorgt für klares Wasser im Whirlpool. Feinste Trübstoffe lassen sich üblicherweise nicht herausfiltern. Kristall-Klar sorgt dafür, dass kleinste Trübstoffe, die normalerweise nicht im Filter zurückgehalten werden, vergrößert und damit filtrierbar gemacht werden.



Bezeichnung	Inhalt	VPE	Artikel-Nr.	€/l	Preis €
Kristall-Klar	1,0 l	6	E 0802332	23,45	23,45

## SpaTime Schaum-Ex

Schaum-Ex entfernt schnell und effizient unansehnlichen Schaum im Whirlpool von der Wasseroberfläche und ist mit allen Desinfektionsmethoden und Whirlpools kompatibel. Wirkt schnell und effizient, das Ergebnis ist nach wenigen Sekunden bereits sichtbar.



Bezeichnung	Inhalt	VPE	Artikel-Nr.	€/l	Preis €
Schaum-Ex	1,0 l	6	E 0802334	28,45	28,45

## SpaTime Oberflächen-Rein

SpaTime Oberflächen-Rein löst Ruß und fettigen Schmutz an der Wasserlinie und in der Whirlpoolwanne.

Materialschonend und hochwirksam für alle alkalibeständigen Oberflächen geeignet.



Bezeichnung	Inhalt	VPE	Artikel-Nr.	€/l	Preis €
Oberflächen-Rein	1,0 l	6	E 0802336	13,95	13,95

## SpaTime System-Rein

SpaTime System-Rein ist ein spezielles Granulat für die Tiefenreinigung des gesamten Leitungssystems Ihres Whirlpools. System-Rein verhindert Ablagerungen, Biofilm und Verkeimungen im Leitungssystem und schafft die Grundvoraussetzung für eine gute Wasserqualität.



Bezeichnung	Inhalt	VPE	Artikel-Nr.	€/kg	Preis €
System-Rein Gef. 3 / 5 / 7	1,0 kg	6	E 0802338	15,95	15,95

## SpaTime Kartuschen-Rein

Kartuschen-Rein ist ein speziell für Filterkartuschen abgestimmtes Granulat, das für die Reinigung der Kartusche und für die Verlängerung ihrer Lebensdauer sorgt. Ein gut gepflegter Filter verbessert die Wasserqualität und reduziert den Verbrauch an Desinfektionsmitteln.



Bezeichnung	Inhalt	VPE	Artikel-Nr.	€/kg	Preis €
Kartuschen-Rein Gef. 5	0,8 kg	6	E 0802340	26,81	21,45

## SpaTime Mikrofaser-Handschuh

Mit dem SpaTime Mikrofaser-Handschuh ist eine leichte und effiziente Reinigung Ihres Whirlpools oder Swim-Spas gewährleistet.



Optimal mit SpaTime Oberflächen-Rein.

Bezeichnung	VPE	Artikel-Nr.	Preis €
Mikrofaser-Handschuh	12	0802342	10,95



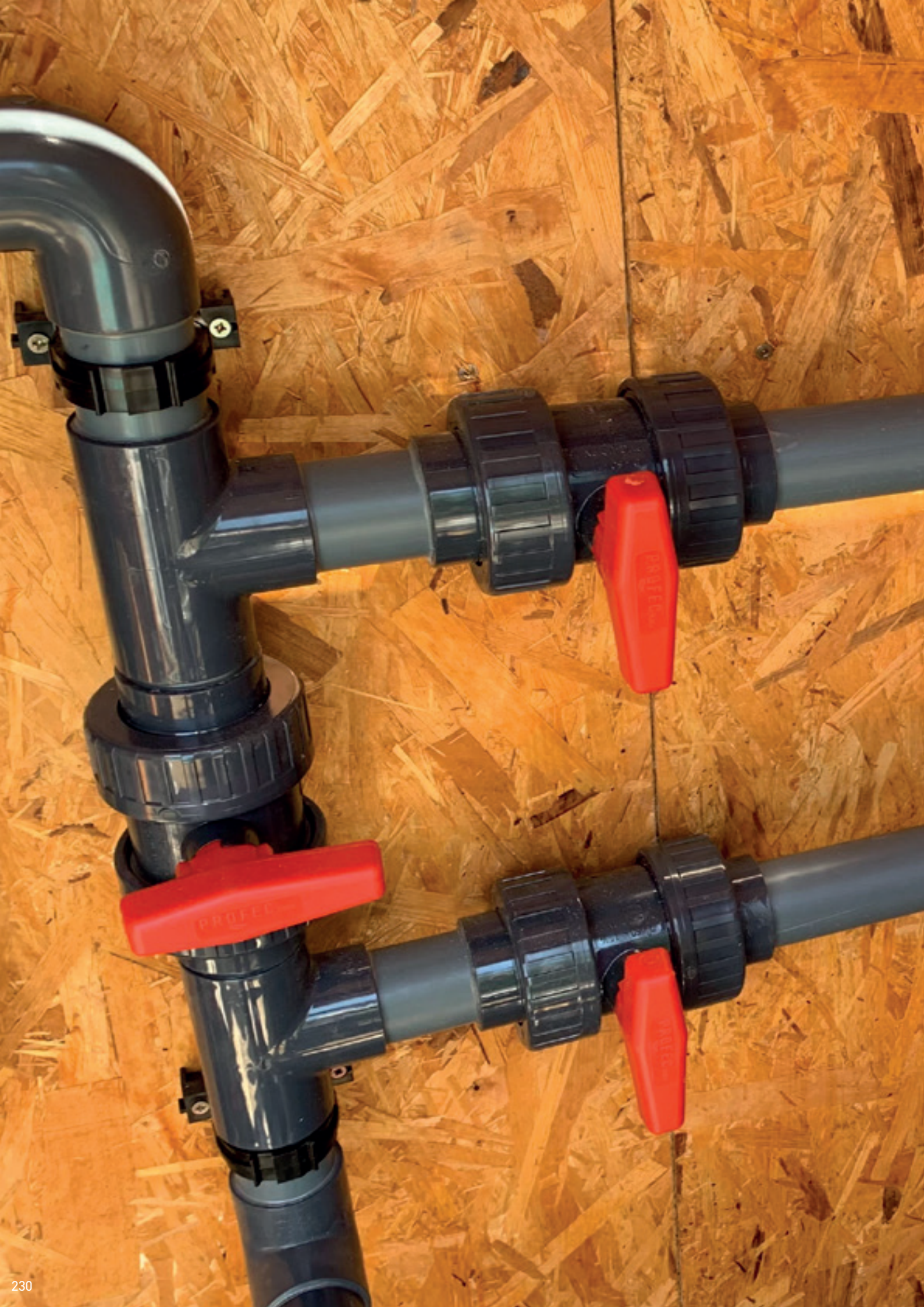



# INSTALLATION

---

Seite 232	PVC-Rohr, Rohrpakete, Poolflex
Seite 233	Winkel
Seite 234	Bögen, T-Stücke, Kreuzstücke
Seite 235	Rohrverteiler, Reduzierungen
Seite 236	Muffen, Übergangsnippel
Seite 237	Verschraubungen
Seite 238	Kugelhähne
Seite 239	Rückschlagventile, Verschlusskappen, Verschlussstopfen, Anbohrschellen, Rohrklemmen
Seite 240 - 241	Flex-Fit Fittings
Seite 242	Fittings für Aufstellbecken
Seite 243	Kleber, Reiniger
Seite 244	Abdichtung
Seite 245	Reparatur
Seite 246	Montagezubehör

## ROHR



## PVC-U Druckrohr

Druckrohr aus Hart-PVC nach DIN 8061/62, in verschiedenen Ausführungen. Eine 5 m Stange Rohr hat einseitig eine angeformte Klebemuffe.

Ein Zuschnitt der Rohre auf 2,50 m (Speditionsversand) oder auf 1,66 m (Paketdienstversand) ist optional möglich.

Ausführung	Farbe	Druck	VPE	Artikel-Nr.	Preiseinheit	Preis €
Ø 20 x 1,3 mm	Grau	PN 10	5 lfm	G 0901710	je lfm	2,50
Ø 25 x 1,5 mm	Grau	PN 10	5 lfm	G 0901715	je lfm	3,00
Ø 32 x 1,8 mm	Grau	PN 10	5 lfm	G 0901720	je lfm	4,60
Ø 40 x 1,9 mm	Grau	PN 10	5 lfm	G 0901725	je lfm	5,75
Ø 50 x 2,4 mm	Grau	PN 10	5 lfm	G 0901730	je lfm	6,50
Ø 50 x 2,4 mm	Schwarz	PN 10	5 lfm	G 0901731	je lfm	11,25
Ø 63 x 3,0 mm	Grau	PN 10	5 lfm	G 0901735	je lfm	12,75
Ø 63 x 4,7 mm	Grau	PN 16	5 lfm	G 0901737	je lfm	19,50
Ø 75 x 2,9 mm	Grau	PN 10	5 lfm	G 0901740	je lfm	15,75
Ø 90 x 3,5 mm	Grau	PN 10	5 lfm	G 0901745	je lfm	21,00

## Rohrpakete mit PVC-U Druckrohr

Paketdienstfähige Rohrpakete (Rohrlänge 1,66 m) mit Hart-PVC-Druckrohr nach DIN 8061/62.



Bezeichnung	Farbe	Druck	Artikel-Nr.	Preiseinheit	Preis €
Rohrpaket Ø 50 x 2,4 mm Paket mit 20 m	Grau	PN 10	G 0901760	je lfm	165,00
Rohrpaket Ø 50 x 2,4 mm Paket mit 20 m	Schwarz	PN 10	G 0901765	je lfm	295,00
Rohrpaket Ø 63 x 3,0 mm Paket mit 15 m	Grau	PN 10	G 0901770	je lfm	205,00

## Poolflex

Flexibles Druckrohr mit Verstärkungsspirale und extra dicker Wandstärke. Optimal geeignet für die Erdverlegung.



Ausführung	Farbe	Druck	VPE	Artikel-Nr.	Preiseinheit	Preis €
Ø 20 mm	Grau o. Weiß	PN 5	25 lfm	G 0901910	je lfm	4,00
Ø 25 mm	Grau o. Weiß	PN 5	25 lfm	G 0901915	je lfm	5,25
Ø 32 mm	Grau o. Weiß	PN 5	25 lfm	G 0901920	je lfm	7,00
Ø 40 mm	Grau o. Weiß	PN 5	25 lfm	G 0901925	je lfm	8,75
Ø 50 mm	Grau	PN 5	12 lfm	G 0901929	je lfm	10,25
Ø 50 mm	Grau	PN 5	25 lfm	G 0901930	je lfm	9,75
Ø 63 mm	Grau	PN 5	25 lfm	G 0901935	je lfm	14,50
Ø 75 mm	Grau	PN 4	25 lfm	G 0901940	je lfm	24,50
Ø 90 mm	Grau	PN 3	25 lfm	G 0901945	je lfm	35,50



## Winkel 90°

**Ausführung:** Klebemuffe x Klebemuffe  
**Farbe:** Grau oder Schwarz  
**Material:** PVC-U  
**Arbeitsdruck:** PN 16



Ausführung	Farbe	VPE	Artikel-Nr.	Preis €
Ø 20 mm	Grau	10	I 0900010	1,25
Ø 25 mm	Grau	10	I 0900015	1,50
Ø 32 mm	Grau	10	I 0900020	1,85
Ø 40 mm	Grau	10	I 0900025	3,25
Ø 50 mm	Grau	10	I 0900030	3,50
Ø 50 mm	Schwarz	10	I 0900031	7,60
Ø 63 mm	Grau	5	I 0900035	5,50
Ø 75 mm	Grau	5	I 0900040	9,25
Ø 90 mm	Grau	1	I 0900045	13,95

## Winkel 45°

**Ausführung:** Klebemuffe x Klebemuffe  
**Farbe:** Grau oder Schwarz  
**Material:** PVC-U  
**Arbeitsdruck:** PN 16



Ausführung	Farbe	VPE	Artikel-Nr.	Preis €
Ø 20 mm	Grau	10	I 0900210	1,50
Ø 25 mm	Grau	10	I 0900215	2,10
Ø 32 mm	Grau	10	I 0900220	2,75
Ø 40 mm	Grau	10	I 0900225	3,50
Ø 50 mm	Grau	10	I 0900230	3,70
Ø 50 mm	Schwarz	10	I 0900231	7,50
Ø 63 mm	Grau	5	I 0900235	5,50
Ø 75 mm	Grau	5	I 0900240	9,00
Ø 90 mm	Grau	1	I 0900245	17,30

## Winkel 90°

**Ausführung:** Klebemuffe x Innengewinde  
**Farbe:** Grau  
**Material:** PVC-U  
**Arbeitsdruck:** PN 10



Ausführung	VPE	Artikel-Nr.	Preis €
Ø 20 mm x ½" IG	5	I 0900060	2,85
Ø 25 mm x ¾" IG	5	I 0900065	2,95
Ø 32 mm x 1" IG	5	I 0900070	4,00
Ø 40 mm x 1 ¼" IG	5	I 0900075	6,35
Ø 50 mm x 1 ½" IG	5	I 0900080	8,00
Ø 63 mm x 2" IG	5	I 0900085	10,85
Ø 75 mm x 2 ½" IG mit Metall-Merstückring	1	I 0900090	54,50

## Winkel 90°

**Ausführung:** Klebemuffe x Außengewinde  
**Farbe:** Grau  
**Material:** PVC-U  
**Arbeitsdruck:** PN 10



Ausführung	VPE	Artikel-Nr.	Preis €
Ø 20 mm x ¾" AG	5	I 0900160	4,25
Ø 25 mm x 1" AG	5	I 0900165	4,50
Ø 32 mm x 1 ½" AG	5	I 0900170	4,75
Ø 40 mm x 1 ¾" AG	5	I 0900175	5,50
Ø 50 mm x 1 ½" AG	5	I 0900180	6,75
Ø 50 mm x 2" AG	5	I 0900181	7,25
Ø 63 mm x 2" AG	1	I 0900185	9,95

## Reduzierwinkel 90°

**Ausführung:** Klebemuffe x Klebe-Stutzen/Muffe  
**Farbe:** Grau oder Schwarz  
**Material:** PVC-U  
**Arbeitsdruck:** PN 10



Ausführung	Farbe	VPE	Artikel-Nr.	Preis €
Ø 50 x 50/40 mm	Grau	5	I 0900130	6,50
Ø 50 x 50/40 mm	Schwarz	5	I 0900131	10,00
Ø 63 x 63/50 mm	Grau	1	I 0900135	9,75

## Reduzierwinkel 45°

**Ausführung:** Klebemuffe x Klebe-Stutzen/Muffe  
**Farbe:** Grau  
**Material:** PVC-U  
**Arbeitsdruck:** PN 10



Ausführung	VPE	Artikel-Nr.	Preis €
Ø 50 x 50/40 mm	5	I 0900280	7,25
Ø 63 x 63/50 mm	1	I 0900285	9,75

# FITTINGS

## Bogen 90°

Ausführung: Klebemuffe x Klebemuffe  
 Farbe: Grau  
 Material: PVC-U  
 Arbeitsdruck: PN 10



Ausführung	VPE	Artikel-Nr.	Preis €
Ø 32 mm	10	I 0900325	5,25
Ø 40 mm	10	I 0900330	7,25
Ø 50 mm	10	I 0900335	8,50
Ø 63 mm	5	I 0900340	12,75
Ø 75 mm	5	I 0900345	16,50
Ø 90 mm	1	I 0900350	34,50

## Bogen 45°

Ausführung: Klebemuffe x Klebemuffe  
 Farbe: Grau  
 Material: PVC-U  
 Arbeitsdruck: PN 10



Ausführung	VPE	Artikel-Nr.	Preis €
Ø 32 mm	10	I 0900375	4,75
Ø 40 mm	10	I 0900380	6,25
Ø 50 mm	10	I 0900385	7,25
Ø 63 mm	5	I 0900390	11,50
Ø 75 mm	5	I 0900395	15,25
Ø 90 mm	1	I 0900400	29,95

## T-Stück 90°

Ausführung: Allseitig Klebemuffen  
 Farbe: Grau oder Schwarz  
 Material: PVC-U  
 Arbeitsdruck: PN 16



Ausführung	Farbe	VPE	Artikel-Nr.	Preis €
Ø 20 mm	Grau	10	I 0900410	2,25
Ø 25 mm	Grau	10	I 0900415	2,50
Ø 32 mm	Grau	10	I 0900420	3,00
Ø 40 mm	Grau	10	I 0900425	3,95
Ø 50 mm	Grau	10	I 0900430	3,75
Ø 50 mm	Schwarz	5	I 0900431	9,20
Ø 63 mm	Grau	5	I 0900435	6,25
Ø 75 mm	Grau	1	I 0900440	10,75
Ø 90 mm	Grau	1	I 0900445	17,25

## T-Stück 45°

Ausführung: Allseitig Klebemuffen  
 Farbe: Grau  
 Material: PVC-U  
 Arbeitsdruck: PN 16



Ausführung	VPE	Artikel-Nr.	Preis €
Ø 40 mm	1	I 0900525	11,50
Ø 50 mm	1	I 0900530	13,25
Ø 63 mm	1	I 0900535	23,50
Ø 75 mm	1	I 0900540	58,25

## T-Stück reduziert 90°

Ausführung: Allseitig Klebemuffen  
 Farbe: Grau  
 Material: PVC-U  
 Arbeitsdruck: PN 16



Ausführung	VPE	Artikel-Nr.	Preis €
Ø 40 x 25 x 40 mm	1	I 0900475	5,50
Ø 63 x 25 x 63 mm	1	I 0900485	11,75
Ø 75 x 32 x 75 mm	1	I 0900490	23,00

## Kreuzstück 90°

Ausführung: Allseitig Klebemuffen  
 Farbe: Grau  
 Material: PVC-U  
 Arbeitsdruck: PN 10 oder 16



Ausführung	Druck	VPE	Artikel-Nr.	Preis €
Ø 32 mm	PN 16	1	I 0900570	7,55
Ø 40 mm	PN 16	1	I 0900575	11,75
Ø 50 mm	PN 16	1	I 0900580	12,85
Ø 63 mm	PN 16	1	I 0900585	24,25
Ø 75 mm	PN 10	1	I 0900590	35,75

## 3-fach Rohrverteiler

Ausführung: Allseitig Klebemuffen  
 Farbe: Grau  
 Material: PVC-U  
 Arbeitsdruck: PN 10



Ausführung	VPE	Artikel-Nr.	Preis €
1 x Ø 50 mm / 3 x Ø 50 mm	1	F 0902200	27,75
1 x Ø 63 mm / 3 x Ø 63 mm	1	F 0902205	42,00

## Reduzierung

Ausführung: Klebestutzen x Klebemuffe  
 Farbe: Grau  
 Material: PVC-U  
 Arbeitsdruck: PN 16



Ausführung	VPE	Artikel-Nr.	Preis €
Ø 25 - 20 mm	10	I 0900665	1,10
Ø 32 - 20 mm	10	I 0900670	1,15
Ø 32 - 25 mm	10	I 0900671	1,25
Ø 40 - 20 mm	10	I 0900675	2,00
Ø 40 - 25 mm	10	I 0900676	1,75
Ø 40 - 32 mm	10	I 0900677	1,25
Ø 50 - 20 mm	10	I 0900680	2,50
Ø 50 - 25 mm	10	I 0900681	2,50
Ø 50 - 32 mm	10	I 0900682	2,00
Ø 50 - 40 mm	10	I 0900683	1,75
Ø 63 - 25 mm	5	I 0900685	3,75
Ø 63 - 32 mm	5	I 0900686	3,25
Ø 63 - 40 mm	5	I 0900687	3,50
Ø 63 - 50 mm	5	I 0900688	2,50
Ø 75 - 50 mm	1	I 0900690	3,75
Ø 75 - 63 mm	1	I 0900691	3,00
Ø 90 - 63 mm	1	I 0900696	5,75
Ø 90 - 75 mm	1	I 0900695	5,25

## Reduzierung

Ausführung: Außengewinde x Innengewinde  
 Farbe: Weiß  
 Material: PVC-U



Ausführung	VPE	Artikel-Nr.	Preis €
2" AG x 1 1/2" IG	1	F 0902319	10,75

## Reduzierung

Ausführung: Klebestutzen x Innengewinde  
 Farbe: Grau  
 Material: PVC-U  
 Arbeitsdruck: PN 10 oder 16



Ausführung	PN	VPE	Artikel-Nr.	Preis €
Ø 20 mm x 1/4" IG	PN 10	1	I 0900710	3,75
Ø 20 mm x 3/8" IG	PN 16	1	I 0900711	3,75
Ø 25 mm x 3/8" IG	PN 16	1	I 0900715	4,85
Ø 25 mm x 1/2" IG	PN 10	1	I 0900716	4,85
Ø 40 mm x 1/2" IG	PN 10	1	I 0900720	6,85
Ø 50 mm x 1/2" IG	PN 16	1	I 0900725	9,25
Ø 50 mm x 3/4" IG	PN 16	1	I 0900730	9,25

## Reduzierung lang

Ausführung: Klebemuffe x Klebemuffe  
 Farbe: Grau  
 Material: PVC-U  
 Arbeitsdruck: PN 10



Ausführung	VPE	Artikel-Nr.	Preis €
Ø 63 - 50 mm	5	I 0900688.L	5,75

# FITTINGS

## Muffe

**Ausführung:** Klebemuffe x Klebemuffe  
**Farbe:** Grau oder Schwarz  
**Material:** PVC-U  
**Arbeitsdruck:** PN 16



Ausführung	Farbe	VPE	Artikel-Nr.	Preis €
Ø 20 mm	Grau	10	I 0900610	1,00
Ø 25 mm	Grau	10	I 0900615	1,25
Ø 32 mm	Grau	10	I 0900620	1,50
Ø 40 mm	Grau	10	I 0900625	1,85
Ø 50 mm	Grau	10	I 0900630	2,05
Ø 50 mm	Schwarz	10	I 0900631	4,90
Ø 63 mm	Grau	5	I 0900635	2,95
Ø 75 mm	Grau	5	I 0900640	6,25
Ø 90 mm	Grau	1	I 0900645	8,50

## Muffe

**Ausführung:** Klebemuffe x Innengewinde  
**Farbe:** Grau  
**Material:** PVC-U  
**Arbeitsdruck:** PN 16



Ausführung	VPE	Artikel-Nr.	Preis €
Ø 20 mm x ½" IG	5	I 0901010	1,75
Ø 25 mm x ¾" IG	5	I 0901015	2,00
Ø 32 mm x 1" IG	5	I 0901020	2,75
Ø 50 mm x 1 ½" IG	5	I 0901030	4,75
Ø 63 mm x 2" IG	1	I 0901035	6,75

## Muffe mit Verstärkungsring

**Ausführung:** Klebemuffe/Klebestutzen x IG  
**Farbe:** Grau  
**Material:** PVC-U mit Verstärkungsring  
**Arbeitsdruck:** PN 16



Ausführung	VPE	Artikel-Nr.	Preis €
Ø 12/16 mm x ¾" IG	5	I 0901050	8,50
Ø 16/25 mm x ½" IG	5	I 0901055	5,25
Ø 20/32 mm x ¾" IG	5	I 0901060	10,50

## Muffe mit Verstärkungsring

**Ausführung:** Klebemuffe x Innengewinde  
**Farbe:** Grau  
**Material:** PVC-U mit Verstärkungsring  
**Arbeitsdruck:** PN 10 oder 16



Ausführung	Druck	VPE	Artikel-Nr.	Preis €
Ø 50 mm x 1 ½" IG	PN 16	1	I 0901031	9,75
Ø 75 mm x 2 ½" IG	PN 10	1	I 0901040	53,75

## Übergangsnippel

**Ausführung:** Klebemuffe/Klebestutzen x AG  
**Farbe:** Grau  
**Material:** PVC-U  
**Arbeitsdruck:** PN 10



Ausführung	VPE	Artikel-Nr.	Preis €
Ø 20/25 mm x ½" AG	5	I 0901062	1,50
Ø 25/32 mm x ¾" AG	5	I 0901065	1,75
Ø 32/40 mm x 1" AG	5	I 0901070	2,50
Ø 40/50 mm x 1 ½" AG	5	I 0901075	3,25
Ø 50/63 mm x 1" AG	1	I 0901078	6,50
Ø 50/63 mm x 1 ½" AG	5	I 0901080	3,75
Ø 50/63 mm x 2" AG	5	I 0901081	4,00
Ø 63/75 mm x 2" AG	5	I 0901085	7,25
Ø 63/75 mm x 2 ½" AG	1	I 0901090	15,50
Ø 75/90 mm x 3" AG	1	I 0901095	15,75

## Übergangsnippel

**Ausführung:** Klebemuffe x Außengewinde  
**Farbe:** Grau  
**Material:** PVC-U  
**Arbeitsdruck:** PN 16



Ausführung	VPE	Artikel-Nr.	Preis €
Ø 63 mm x 2" AG	1	I 0902035	5,25

## Verschraubung PVC / V4A

Ausführung: Klebemuffe x Außengewinde  
 Farbe: Grau (PVC-Teil)  
 Material: PVC-U / V4A  
 Arbeitsdruck: PN 10



Ausführung	VPE	Artikel-Nr.	Preis €
∅ 25 mm x ¼" AG	1	F 0900965	25,50
∅ 32 mm x 1" AG	1	F 0900970	39,25
∅ 40 mm x 1 ½" AG	1	F 0900975	55,00
∅ 50 mm x 1 ½" AG	1	F 0900980	63,75
∅ 63 mm x 2" AG	1	F 0900985	107,75

## Verschraubung PVC / V4A

Ausführung: Klebemuffe x Innengewinde  
 Farbe: Grau (PVC-Teil)  
 Material: PVC-U / V4A  
 Arbeitsdruck: PN 10



Ausführung	VPE	Artikel-Nr.	Preis €
∅ 32 mm x 1" IG	1	F 0900920	36,00
∅ 40 mm x 1 ½" IG	1	F 0900925	46,00
∅ 50 mm x 1 ½" IG	1	F 0900930	59,00
∅ 63 mm x 2" IG	1	F 0900935	86,00

## Verschraubung

Ausführung: Klebemuffe x Außengewinde  
 Farbe: Grau  
 Material: PVC-U  
 Arbeitsdruck: PN 10



Ausführung	VPE	Artikel-Nr.	Preis €
∅ 50 mm x 1 ½" AG	5	I 0900880	9,50
∅ 50 mm x 2" AG	5	I 0900882	12,50
∅ 63 mm x 2" AG	5	I 0900885	14,50

## Verschraubung

Ausführung: Klebemuffe x Innengewinde  
 Farbe: Grau  
 Material: PVC-U  
 Arbeitsdruck: PN 10



Ausführung	VPE	Artikel-Nr.	Preis €
∅ 50 mm x 1 ½" IG	5	I 0900830	9,75
∅ 63 mm x 2" IG	5	I 0900835	14,50

## Verschraubung

Ausführung: Klebemuffe x Klebemuffe  
 Farbe: Grau  
 Material: PVC-U  
 Arbeitsdruck: PN 10 oder 16



Ausführung	Druck	VPE	Artikel-Nr.	Preis €
∅ 20 mm	PN 16	5	I 0900760	6,00
∅ 25 mm	PN 16	5	I 0900765	7,75
∅ 32 mm	PN 16	5	I 0900770	8,75
∅ 40 mm	PN 16	5	I 0900775	9,25
∅ 50 mm	PN 16	5	I 0900780	9,50
∅ 63 mm	PN 16	1	I 0900785	12,75
∅ 75 mm	PN 10	1	I 0900790	38,50
∅ 90 mm	PN 10	1	I 0900795	69,50

# FITTINGS

## 2-Wege Kugelhahn

**Ausführung:** Klebemuffe x Klebemuffe  
**Farbe:** Grau / Orange  
**Material:** PVC-U  
**Arbeitsdruck:** PN 10 oder 16



Ausführung	Druck	VPE	Artikel-Nr.	Preis €
Ø 20 mm	PN 16	10	I 0901164	17,25
Ø 25 mm	PN 16	10	I 0901165	22,50
Ø 32 mm	PN 16	10	I 0901170	24,00
Ø 40 mm	PN 16	10	I 0901175	31,00
Ø 50 mm	PN 16	12	I 0901180	31,75
Ø 63 mm	PN 16	8	I 0901185	49,50
Ø 75 mm	PN 10	1	G 0901190	75,00
Ø 90 mm	PN 10	1	G 0901195	135,00

## 2-Wege Kugelhahn elektrisch

**Ausführung:** Klebemuffe x Klebemuffe  
**Farbe:** Grau  
**Material:** PVC-U  
**Arbeitsdruck:** PN 3



Ausführung	VPE	Artikel-Nr.	Preis €
Ø 50 mm   230 V	1	E 0901280	635,00
Ø 63 mm   230 V	1	E 0901285	695,00

## 3-Wege Kugelhahn

**Ausführung:** Allseitig Klebemuffen  
**Farbe:** Grau / Orange  
**Material:** PVC-U  
**Arbeitsdruck:** PN 10



Ausführung	VPE	Artikel-Nr.	Preis €
Ø 40 mm   L-Kugel	1	F 0901225L	112,00
Ø 50 mm   L-Kugel	1	F 0901230L	127,00
Ø 63 mm   L-Kugel	1	F 0901235L	150,00
Ø 40 mm   T-Kugel	1	F 0901225T	113,00
Ø 50 mm   T-Kugel	1	F 0901230T	132,00
Ø 63 mm   T-Kugel	1	F 0901235T	170,00

## 3-Wege Drehscheibenventil elektrisch

Ausgestattet mit Rotationsdämpfer und einer Anzeige des geschlossenen Weges.

**Ausführung:** Allseitig Klebe-Muffen/Stutzen  
**Farbe:** Grau / Orange  
**Material:** PVC-U  
**Arbeitsdruck:** PN 10



Ausführung	VPE	Artikel-Nr.	Preis €
Ø 50/63 mm   90°	1	E 0901382L	525,00
Ø 63/75 mm   90°	1	E 0901383L	540,00
Ø 50/63 mm   180°	1	E 0901382T	525,00
Ø 63/75 mm   180°	1	E 0901383T	540,00

## 2-Wege Kugelhahn

**Ausführung:** Innengewinde x Außengewinde  
**Farbe:** Weiß



Ausführung	VPE	Artikel-Nr.	Preis €
1 ½" IG x 1 ½" AG	5	I 0901181	12,75

## 3-Wege Solarschieber

**Ausführung:** Allseitig Innengewinde  
**Farbe:** Weiß



Ausführung	VPE	Artikel-Nr.	Preis €
1 ½" IG	5	I 0901232	15,00

## Kegelrückschlagventil

Ausführung: Klebemuffe x Klebemuffe  
 Farbe: Grau  
 Material: PVC-U  
 Arbeitsdruck: PN 10 oder 16



Ausführung	Druck	VPE	Artikel-Nr.	Preis €
Ø 20 mm	PN 16	1	I 0901410	27,50
Ø 25 mm	PN 16	1	I 0901415	33,50
Ø 32 mm	PN 16	1	I 0901420	34,50
Ø 40 mm	PN 16	1	I 0901425	46,00
Ø 50 mm	PN 16	1	I 0901430	57,00
Ø 63 mm	PN 16	1	I 0901435	84,50
Ø 75 mm	PN 10	1	I 0901440	187,00

## Verschlussstopfen

Ausführung: Außengewinde  
 Farbe: Grau  
 Material: PVC-U  
 Arbeitsdruck: PN 10



Ausführung	VPE	Artikel-Nr.	Preis €
¾" AG	5	I 0901990	1,75
½" AG	5	I 0901992	2,00
¾" AG	5	I 0901994	2,25
1" AG	5	I 0901996	2,50
1 ½" AG	5	I 0901998	3,25
1 ½" AG	5	I 0902000	4,50
2" AG	1	I 0902002	6,00

## Verschlusskappe

Ausführung: Klebemuffe  
 Farbe: Grau / Schwarz  
 Material: PVC-U  
 Arbeitsdruck: PN 16



Ausführung	Farbe	VPE	Artikel-Nr.	Preis €
Ø 20 mm	Grau	5	I 0902060	1,75
Ø 25 mm	Grau	5	I 0902065	2,00
Ø 32 mm	Grau	5	I 0902070	2,25
Ø 40 mm	Grau	5	I 0902075	2,50
Ø 50 mm	Grau	5	I 0902080	2,75
Ø 50 mm	Schwarz	5	I 0902081	7,35
Ø 63 mm	Grau	1	I 0902085	3,75
Ø 75 mm	Grau	1	I 0902090	6,50
Ø 90 mm	Grau	1	I 0902095	8,50

## Verschlusskappe

Ausführung: Innengewinde  
 Farbe: Grau  
 Material: PVC-U  
 Arbeitsdruck: PN 10



Ausführung	VPE	Artikel-Nr.	Preis €
¾" IG	5	I 0901970	2,00
½" IG	5	I 0901972	2,25
¾" IG	5	I 0901974	2,50
1" IG	5	I 0901976	2,75
1 ½" IG	5	I 0901978	3,50
1 ½" IG	5	I 0901980	5,50
2" IG	1	I 0901982	8,00

## Anbohrschelle

Ausführung: Rohr Ø x Innengewinde  
 Farbe: Schwarz  
 Material: Polypropylen



Ausführung	VPE	Artikel-Nr.	Preis €
Ø 50 mm x ½" IG	1	I 0902300	9,00
Ø 63 mm x ½" IG	1	I 0902305	9,50
Ø 75 mm x ½" IG	1	I 0902310	11,50
Ø 90 mm x ½" IG	1	I 0902315	13,50

## Rohrklemmen

Ausführung: mit / ohne Abstandshalter  
 Farbe: Schwarz  
 Material: Polypropylen



Ausführung	VPE	Artikel-Nr.	Preis €
Ø 40 mm mit Abstandshalter	10	I 0901125	2,50
Ø 50 mm mit Abstandshalter	10	I 0901130	3,25
Ø 63 mm mit Abstandshalter	5	I 0901135	3,50
Ø 75 mm mit Abstandshalter	5	I 0901140	5,50
Ø 90 mm mit Abstandshalter	2	I 0901145	5,75
Ø 125 mm ohne Abstandshalter	1	I 0901150	21,75
Ø 140 mm ohne Abstandshalter	1	I 0901155	24,75
Ø 160 mm ohne Abstandshalter	1	I 0901160	28,50

# FLEX FIT

## Übergangswinkel 90°

Ausführung: Klemm x Klebemuffe  
 Farbe: Grau  
 Material: PVC-U  
 Arbeitsdruck: PN 4



Ausführung	VPE	Artikel-Nr.	Preis €
Ø 50 x 50 mm	5	F 0901835	11,50
Ø 63 x 63 mm	5	F 0901840	20,25

## Übergangswinkel 90°

Ausführung: Klemm x Klemm  
 Farbe: Grau  
 Material: PVC-U  
 Arbeitsdruck: PN 4



Ausführung	VPE	Artikel-Nr.	Preis €
Ø 50 x 50 mm	5	F 0901860	19,50
Ø 63 x 63 mm	2	F 0901865	32,50

## Übergangswinkel 90°

Ausführung: Klemm x Außengewinde  
 Farbe: Grau  
 Material: PVC-U  
 Arbeitsdruck: PN 4



Ausführung	VPE	Artikel-Nr.	Preis €
Ø 50 mm x 1 1/2" AG	2	F 0901845	12,25

## Übergangswinkel 45°

Ausführung: Klemm x Klebemuffe  
 Farbe: Grau  
 Material: PVC-U  
 Arbeitsdruck: PN 4



Ausführung	VPE	Artikel-Nr.	Preis €
Ø 50 x 50 mm	5	F 0901832	13,00

## Übergangverschraubung Stutzen

Ausführung: Klemm x Klebestutzen  
 Farbe: Grau  
 Material: PVC-U  
 Arbeitsdruck: PN 4



Ausführung	VPE	Artikel-Nr.	Preis €
Ø 50 x 50 mm	5	F 0901780	11,00
Ø 63 x 63 mm	2	F 0901785	17,00

## Übergangverschraubung Muffe

Ausführung: Klemm x Klebemuffe  
 Farbe: Grau  
 Material: PVC-U  
 Arbeitsdruck: PN 4



Ausführung	VPE	Artikel-Nr.	Preis €
Ø 50 x 50 mm	5	F 0901790	11,50
Ø 63 x 63 mm	2	F 0901795	17,75

## Übergangverschraubung AG

Ausführung: Klemm x Außengewinde  
 Farbe: Grau  
 Material: PVC-U  
 Arbeitsdruck: PN 4



Ausführung	VPE	Artikel-Nr.	Preis €
Ø 50 mm x 1 1/2" AG	5	F 0901800	13,50
Ø 50 mm x 2" AG	5	F 0901805	15,50
Ø 63 mm x 2" AG	2	F 0901810	18,25

## Übergangverschraubung IG

Ausführung: Klemm x Innengewinde  
 Farbe: Grau  
 Material: PVC-U  
 Arbeitsdruck: PN 4



Ausführung	VPE	Artikel-Nr.	Preis €
Ø 50 mm x 1 1/2" IG	5	F 0901815	14,25
Ø 63 mm x 2" IG	2	F 0901820	20,25



## T-Stück

Ausführung: Allseitig Klemm  
 Farbe: Grau  
 Material: PVC-U  
 Arbeitsdruck: PN 4



Ausführung	VPE	Artikel-Nr.	Preis €
∅ 50 mm	5	F 0901880	29,75
∅ 63 mm	2	F 0901885	45,00

## T-Stück

Ausführung: Klebemuffe x Klemm x Klebemuffe  
 Farbe: Grau  
 Material: PVC-U  
 Arbeitsdruck: PN 4



Ausführung	VPE	Artikel-Nr.	Preis €
∅ 50 x 50 x 50 mm	5	F 0901870	12,25
∅ 63 x 63 x 63 mm	2	F 0901875	20,25

## Doppelverschraubung

Ausführung: Klemm x Klemm  
 Farbe: Grau  
 Material: PVC-U  
 Arbeitsdruck: PN 4



Ausführung	VPE	Artikel-Nr.	Preis €
∅ 50 x 50 mm	5	F 0901825	19,50
∅ 63 x 63 mm	2	F 0901830	32,50

## Montageschlüssel

Montageschlüssel für die Verbindung von FlexFit Fittings und Flex Fit Schlauch.



Farbe: Blau

Ausführung	VPE	Artikel-Nr.	Preis €
∅ 50 mm	5	G 0901890	4,25
∅ 63 mm	2	G 0901895	5,50

# FITTINGS FÜR AUFSTELLBECKEN

## Druckschlauchtülle

Ausführung: Außengewinde x Schlauchanschluss  
Farbe: Weiß



Ausführung	VPE	Artikel-Nr.	Preis €
1 ½" AG x NW 38 mm	10	I 0901482	3,50
1 ½" AG x NW 32/38 mm	10	I 0901484	3,50
1 ½" AG x NW 32/38 mm mit O-Ring	5	I 0901483	6,50

## Druckschlauchtülle

Ausführung: Klebestutzen x Schlauchanschluss  
Farbe: Weiß



Ausführung	VPE	Artikel-Nr.	Preis €
Ø 50 mm x NW 38 mm	10	I 0901480	3,75
Ø 50 mm x NW 32/38 mm	10	I 0901481	4,50

## Doppel-Druckschlauchtülle

Ausführung: Beidseitig Schlauchanschluss  
Farbe: Weiß



Ausführung	VPE	Artikel-Nr.	Preis €
NW 32 x 32 mm	10	I 0901520	3,75
NW 38 x 38 mm	10	I 0901525	3,95
NW 38 x 32 mm	10	I 0901526	3,95
NW 38/32 x 38/32 mm	5	I 0901530	4,50

## Stangenschieber

Ausführung: Diverse  
Farbe: Grau / Orange



Ausführung	VPE	Artikel-Nr.	Preis €
1 ½" AG x 1 ½" IG	5	I 0901242	11,50
1 ½" AG x NW 38 mm	5	I 0901240	11,50
NW 38 x NW 38 mm	5	I 0901244	11,50

## T-Stück 90°

Ausführung: Allseitig Schlauchanschluss  
Farbe: Schwarz



Ausführung	VPE	Artikel-Nr.	Preis €
NW 32 mm	5	I 0901487	7,50
NW 38 mm	5	I 0901488	6,75

## Winkel 90°

Ausführung: AG x Schlauchanschluss  
Farbe: Weiß



Ausführung	VPE	Artikel-Nr.	Preis €
1 ½" AG x NW 38 mm	5	I 0901490	4,50

## Schlauchschellen

Größenverstellbare Schlauchschellen.

Material: V2A



Ausführung	VPE	Artikel-Nr.	Preis €
Ø 10 - 16 mm	10	I 0901569	1,75
Ø 18 - 35 mm	10	I 0901570	2,00
Ø 21 - 38 mm	10	I 0901571	2,25
Ø 27 - 51 mm	10	I 0901575	2,95
Ø 40 - 60 mm	10	I 0901578	3,25
Ø 50 - 70 mm	10	I 0901580	3,75
Ø 59 - 83 mm	10	I 0901585	4,25

# KLEBER

## Tangit Kleber

Spezial-Klebstoff auf Basis von Tetrahydrofuran (THF, stabilisiert) zur Verbindung von Fittings und Rohrleitungen aus **Hart-PVC**. Endfestigkeit nach ca. 24 Stunden. Erhältlich als Tube (125 g), Dose mit Pinsel (250/500 g) oder Vorratsdose (1000 g).



Bezeichnung	Inhalt	Artikel-Nr.	€ / kg	Preis €
Tangit Spezialkleber <small>Gef. 2 / 3 / 4 / 5</small>	125 g	G 0901610	172,00	21,50
	250 g	G 0901615	117,00	29,25
	500 g	G 0901620	97,50	48,75
	1000 g	G 0901625	79,50	79,50

## Griffon UNI 100

Spezial-Klebstoff zur Verbindung von Fittings und Rohrleitungen aus **Hart-PVC**. Nach 4 Stunden bis 10 bar druckbeständig (Rohre bis Ø 50 mm, Temperatur 5° bis 10° C). Erhältlich als Tube (125 ml) oder Dose mit Pinsel (250/500/1000 ml).



Bezeichnung	Inhalt	Artikel-Nr.	€ / l	Preis €
Griffon UNI 100 <small>Gef. 2 / 3 / 4 / 5</small>	125 ml	G 0901628	143,60	17,95
	250 ml	G 0901630	90,00	22,50
	500 ml	G 0901632	79,50	39,75
	1000 ml	G 0901634	63,50	63,50

## Griffon WDF 05

**Schnelltrocknender** blau-eingefärbter Spezial-Klebstoff zum Verbinden von Fittings und Rohrleitungen aus **Hart- und Weich-PVC**. Optimal für Poolflex geeignet. Nach 30 Minuten bis 5 bar druckbeständig (Rohr bis Ø 50 mm, Temperatur 5° bis 15° C). Erhältlich als Dose mit Pinsel.



Bezeichnung	Inhalt	Artikel-Nr.	€ / l	Preis €
Griffon WDF 05 <small>Gef. 2 / 3 / 4</small>	250 ml	G 0901635	91,00	22,75
	500 ml	G 0901636	81,00	40,50

# REINIGER

## Tangit Reiniger

Reinigungsmittel für Klebeverbindungen aus PVC-U, PVC-C und ABS. Entfernt Rückstände und Verunreinigungen. Hervorragende Reinigungs- und Anlöseigenschaften.



Bezeichnung	Inhalt	Artikel-Nr.	€ / l	Preis €
Tangit Reiniger <small>Gef. 3 / 4</small>	125 ml	G 0901640	132,00	16,50
	1000 ml	G 0901645	41,50	41,50

## Griffon Cleaner

Reinigungsmittel für Klebeverbindungen aus Hart-PVC, PVC-C und ABS. Auch geeignet zur Entfernung von nicht ausgehärteten Klebstoffresten und zur Reinigung von Pinseln.



Bezeichnung	Inhalt	Artikel-Nr.	€ / l	Preis €
Griffon Reiniger <small>Gef. 3 / 4</small>	125 ml	G 0901650	116,00	14,50
	500 ml	G 0901652	61,00	30,50
	1000 ml	G 0901645	50,75	50,75

# ABDICHTUNG

## Teflonband

PTFE Teflonband Rolle nach DIN EN 751-3 zur Abdichtung von Gewindeanschlüssen.

- Stärke: 0,1 mm
- Länge: 12 m / Rolle



Bezeichnung	VPE	Artikel-Nr.	€/l/m	Preis €
Teflonband	10	I 0901600	0,22	2,65

## Fermit Teflonband

PTFE Teflonband Rolle von Fermit zur Abdichtung von Gewindeanschlüssen.

- Stärke: 0,08 mm
- Länge: 12 m / Rolle



Bezeichnung	VPE	Artikel-Nr.	€/l/m	Preis €
Fermit Teflonband	10	I 0901601	0,16	1,95
Fermit Teflonb. 2er-Set	1	F 0902757	0,19	4,50

## Fermit Kunststoff-Gewindedicht

Zähflüssige weiße Dichtungsmasse zur Abdichtung von Gewindefittings aus Kunststoff oder von Kombinationsverbindungen aus Metall / Kunststoff. **Sofort druckbeständig** bis 3 bar, nach 24 Stunden bis 8 bar.



Bezeichnung	Inhalt	VPE	Artikel-Nr.	€/kg	Preis €
Fermit Kunststoff-Gewindedicht	100 g	6	F 0902758	229,50	22,95

## Fermit Dichtungskitt

Chlor und Salzwasser beständige Dichtungsmasse zum Eindichten von Skimmern und Bodenabläufen. Verhindert die Entstehung von Schwitzwasser und Kontaktkorrosion zum Beispiel in der Kabelanschlussdose.



Bezeichnung	Inhalt	VPE	Artikel-Nr.	€/kg	Preis €
Fermit Dichtungskitt	500 g	18	F 0902760	23,90	11,95

## Fermit Aqua-Fix Pro

Spezial-Montagekleber und Dichtstoff. Kombiniert Ästhetik, Leistung und Vielseitigkeit. Mit diesem MS-Polymer können selbst auf feuchten Oberflächen und unter Wasser Fugen abgedichtet und ohne Bohren Gewichte bis zu 20 kg/cm<sup>2</sup> befestigt werden.



Farbe	Inhalt	VPE	Artikel-Nr.	€/l	Preis €
Weiß	290 ml	12	F 0902700	101,72	29,50
Transparent	290 ml	12	F 0907202	108,62	31,50
Blau	290 ml	12	F 0902704	113,79	33,00
Grau	290 ml	6	F 0902708	113,79	33,00
Beige	290 ml	6	F 0902706	113,79	33,00
Schwarz	290 ml	12	F 0902710	101,72	29,50

## Fermit Dichtband für Leckagen

Selbstverschweißendes Reparaturband für Lecks, das bei Anbringung unter Spannung schnell zu einer homogenen Masse verschmilzt. Zur temporären Abdichtung von Lecks an Rohrleitungen oder als Schutz vor scharfkantigen und hervorstehenden Teilen.



Bezeichnung	Inhalt	VPE	Artikel-Nr.	€/l/m	Preis €
Fermit Dichtband für Leckagen	3 l/m	6	F 0902752	3,98	11,95

## Fermit Dichtbandage f. Hart-PVC-Rohre

Band zur dauerhaften Reparatur von Löchern und Rissen an zylinderförmigen Materialien aller Art. Für Anwendungen an feuchten Oberflächen und selbst unter Wasser geeignet.



Gef. 2 / 3

Druckbeständigkeit bis zu 20 bar.

Bezeichnung	Inhalt	VPE	Artikel-Nr.	€/l/m	Preis €
Dichtbandage für Hart-PVC-Rohre	1,5 l/m	6	F 0902754	18,50	27,75

Gef. 2 / 3

## Fermit Reparatur-Masse für Leckagen

Zweikomponenten-Epoxid-Dichtmasse in Form von Knetmasse zum Kitten, Reparieren und für die schnelle Montage aller starren und halbstarren Kunststoffe. Geeignet für PVC, PVC-C, ABS und gebräuchliche Materialien wie Glas, Holz, Metall, Kupfer und Beton.



Bezeichnung	Inhalt	VPE	Artikel-Nr.	€/l	Preis €
Fermit Reparatur-Masse für Leckagen	100 ml	6	F 0902750	219,50	21,95

Gef. 3

## Fermit Skimmer Reparatur-Kleber

Der schnelle Problemlöser bei Undichtigkeiten oder Rissen im Skimmer oder an anderen ABS-Bauteilen. Aufrauen, reinigen, auftragen abwarten. 24 Stunden bis zur vollständigen Aushärtung. Schließt Risse mit bis zu 5 mm Größe. Transparentes Gel, nach Aushärtung weiß.



Bezeichnung	Inhalt	VPE	Artikel-Nr.	€/l	Preis €
Fermit Skimmer Reparatur-Kleber	125 ml	12	F 0902762	271,60	33,95

Gef. 3 / 4

## Fermit Leck-Fix

Leck-Fix verschließt kleine Undichtigkeiten in Schwimmbädern unterschiedlichster Bauart, sowie in erdverlegten Rohrleitungen.

Durch das Dichtmittel können Leckagen in der Größenordnung von 0,5 m<sup>3</sup> bis 0,8 m<sup>3</sup> pro Tag bei einer Beckengröße zwischen 50 m<sup>3</sup> und 60 m<sup>3</sup> behandelt werden.



Bezeichnung	Inhalt	VPE	Artikel-Nr.	€/l	Preis €
Fermit Leck-Fix	1 l	6	F 0902756	58,75	58,75

## Fermit Notfallkoffer

Lieferumfang:

- 1 Dichtband für Leckagen
- 1 Reparaturmasse für Leckagen
- 1 Reparaturset für Pool-Folien
- 1 Dichtbandage
- 1 Silikon-Armaturenfett
- 1 Kunststoff Gewindedicht
- 1 PTFE-Teflonband



Bezeichnung	Inhalt	VPE	Artikel-Nr.	Preis €
Fermit Notfallkoffer	7-tlg. Set	1	F 0902796	129,00

Gef. 2 / 3 / 4

# MONTAGEZUBEHÖR

## Fermit 360° Knick- und Dreh-Kanüle

360° drehbare Kanüle mit Kappe für alle Standard-Kartuschen. Ermöglicht größtmögliche Flexibilität und verteilt das Silikon in jede Ecke.

Passt auf alle Standard-Kartuschen.



Bezeichnung	Inhalt	VPE	Artikel-Nr.	Preis €
360° Knick- und Dreh-Kanüle	2er Set	12	F 0902716	5,50

## Fermit Verlängerung f. Kartuschenspitze

Bis zu 20 cm mehr Reichweite. Bringt Silikon ganz einfach in jede Ecke. Geeignet für alle Standard-Kartuschen.

Kombinierbar mit 360° Knick- und Dreh-Kanüle.



Bezeichnung	Inhalt	VPE	Artikel-Nr.	Preis €
Verlängerung für Kartuschenspitze	2er Set	12	F 0902717	6,50

## Fermit Korrosionsschutz

Schutz und Ausbesserung feuerverzinkter Oberflächen vor Korrosion nach Bohr-, Schweiß- oder Schmiedearbeiten an der Stahlwand (Skimmer, Einbaustrahler, Düsen, Ablauf). Bietet dauerhaften kathodischen Korrosionsschutz, selbst bei extremen Witterungsbedingungen.



Bezeichnung	Inhalt	VPE	Artikel-Nr.	€/l	Preis €
Korrosionsschutz Gef. 3 / 8	400 ml	12	F 0902780	36,25	14,50

## Fermit Markierspray

Leuchtrotes Spray, universell einsetzbar zur Markierung und Beschriftung von Asphalt, Beton, Steinen, Erde, Gras, Holz, Bäumen, Sand, Schnee, etc. Haftet auf trockenem und feuchtem Untergrund. Ein Spezialventil ermöglicht einen Verarbeitungsradius von 360°.



Bezeichnung	Inhalt	VPE	Artikel-Nr.	€/l	Preis €
Markierspray Gef. 3 / 4	400 ml	12	F 0902790	31,88	12,75



**Geltungsbereich**

Die AGB der KERBER AG (Division Active Pool) gelten gegenüber Unternehmen und juristischen Personen des öffentlichen Rechts.

**1. Bedingungen, Vertragsabschluss und Nebenabreden**

(1.1) Einkaufsbedingungen des Bestellers sind für den Lieferer unverbindlich, auch wenn sie in der Bestellung zugrunde gelegt werden und der Lieferer ihrem Inhalt nicht ausdrücklich widersprochen hat. Nebenabreden sind nur dann wirksam, wenn sie schriftlich bestätigt sind. Der Vertrag bleibt auch bei Unwirksamkeit einzelner Punkte seiner Bedingungen verbindlich.

(1.2) Die Bestellung gilt erst als angenommen, wenn sie vom Lieferer bestätigt oder sofort ausgeführt wird.

(1.3) Unsere Verkaufs- und Lieferbedingungen gelten für alle, auch zukünftige, Leistungen und Lieferungen als vereinbart, auch wenn wir abweichenden Gegenbestätigungen oder Einkaufsbedingungen nicht ausdrücklich widersprechen und auch dann, wenn im Laufe der Geschäftsbeziehung auf diese Bedingungen nicht nochmals gesondert Bezug genommen wird.

**2. Lieferumfang, Änderungen und Nachträge**

Der Umfang der Lieferungen und Leistungen wird in der Auftragsbestätigung des Lieferers endgültig fixiert. Nachträge, Änderungen etc. bedürfen der schriftlichen Bestätigung durch den Lieferer. Maße, Gewichte, Abbildungen und Zeichnungen für Pools und Wasseraufbereitungsanlagen sind für die Ausführung nur verbindlich, wenn dies schriftlich ausdrücklich bestätigt wird. Beratungen unserer Mitarbeiter im Innen- und Außendienst erfolgen nach bestem Wissen und nach dem Stand der Technik und sind auf normale Betriebsverhältnisse abgestellt. Sollten sich die Einsatzbedingungen, z.B. Wasserverhältnisse, in der Zeit zwischen unserem Angebot und der Auslieferung ändern, ist der Besteller verpflichtet, dies uns schriftlich mitzuteilen.

**3. Zeitpunkt der Lieferung**

(3.1) Die Frist für die Lieferungen und Leistungen (Lieferfrist) beginnt, sobald sämtliche Einzelheiten der Ausführung klargestellt und beide Teile über die Bedingungen des Vertrages einig sind und bezieht sich auf die Fertigstellung im Werk. Ihre Einhaltung setzt die rechtzeitige Erfüllung der Vertragspflichten des Bestellers, insbesondere der Zahlungsbedingungen, voraus. Werden diese Voraussetzungen nicht rechtzeitig erfüllt, so verlängert sich die Frist angemessen.

(3.2) Eine angemessene Fristverlängerung tritt auch ein, wenn die Nichteinhaltung der Frist auf Mobilmachung, Krieg, Aufruhr, Streik, Aussperrung oder den Eintritt unvorhergesehener Hindernisse, die außerhalb des Willens des Lieferers liegen, zurückzuführen ist, und zwar auch dann, wenn solche Ereignisse während eines Lieferverzuges eintreten.

(3.3) Das gleiche gilt, wenn behördliche Genehmigungen oder sonstige für die Ausführung der Lieferung erforderliche Genehmigungen oder Angaben des Bestellers nicht rechtzeitig eingehen; ebenso bei nachträglicher Änderung der Bestellung.

(3.4) Teillieferungen sind zulässig.

(3.5) Gerät der Lieferer durch eigenes Verschulden in Verzug, so kann der Besteller, sofern er nachweist, dass ihm aus der Verspätung Schaden erwachsen ist, eine Entschädigung von höchstens 0,5 % vom Wert der rückständigen Lieferung für jede volle Woche des Verzuges, höchstens aber insgesamt 5 % des rückständigen Lieferwertes verlangen. Anderweitige bzw. weitergehende Entschädigungsansprüche des Bestellers sind in allen Fällen verspäteter Lieferung, auch nach Ablauf einer dem Lieferer etwa gesetzten Nachfrist, ausgeschlossen, es sei denn, der Verzug des Lieferers beruht auf Vorsatz oder grober Fahrlässigkeit.

(3.6) Das Recht des Bestellers zum Rücktritt nach fruchtlosem Ablauf einer dem Lieferer gesetzten Nachfrist bleibt unberührt.

(3.7) Verzögert sich der Versand auf Wunsch des Bestellers, so ist ab Anzeige der Versandbereitschaft Lagergeld in Höhe von 1 % des Rechnungsbetrages für jeden angefangenen Monat (für Zinsen, Lagerkosten und Versicherungen) vom Besteller zu tragen.

**4. Annahmeverzug**

(4.1) Wird der bestellte Gegenstand nicht vereinbarungsgemäß angenommen, so kann der Lieferer nach Setzung einer angemessenen Nachfrist Schadensersatz verlangen.

(4.2) Bei Rückgabe, Nichtannahme und Rücktritt durch den Besteller erheben wir bei Serienartikeln neben den entstandenen wertmäßig beim Lieferer genau zu erfassenden Kosten eine Pauschale von 15 % des Auftragswertes für die Verwaltungstätigkeit und den entgangenen Gewinn.

(4.3) Tauscht der Besteller Serienartikel innerhalb unseres Programms um, erheben wir zusätzlich zum Kaufpreis bei gleichem Auftragswert 5 % für die Inanspruchnahme des Lieferers. Beim Umtausch von Sonderanfertigungen hat der Besteller über die Pauschale hinaus bei der Wiederverwendung entstehenden Verlust oder Aufwand vollständig zu tragen.

**5. Transport und Gefahrenübergang**

(5.1) Der Transportweg und die Transportart werden vom Lieferer bestimmt, sofern vom Besteller nichts anderes vorgeschrieben ist.

(5.2) Die Gefahr geht mit der Absendung ab Werk/Lager auf den Besteller über, auch dann, wenn frachtfreie Lieferung vereinbart wurde. Verzögert sich der Versand durch Verschulden des Bestellers, so geht die Gefahr bereits ab dem Tag der Versandbereitschaft auf den Besteller über. Sofern die Geltung der VOB/B vereinbart ist, gilt die dortige Regelung zum Gefahrenübergang. Die Geltung der VOB/B gilt nur dann als vereinbart, wenn der Lieferer dies schriftlich bestätigt. Vermerke auf Bestellungen des Käufers, die auf die Gültigkeit der VOB/B hinweisen, gelten als nicht vereinbart.

(5.3) Die vorgenannte Regelung zur Gefahrtragung gilt nicht, wenn der Besteller Verbraucher ist.

**6. Gewährleistung**

(6.1) Der Lieferer leistet Gewähr für Mängel, indem er nach seiner Wahl alle Teile oder Leistungen unentgeltlich entweder nachbessert, neu liefert oder neu erbringt, innerhalb der gesetzlichen oder vereinbarten Gewährleistungsfrist, wenn diese aufgrund eines vor Gefahrenübergang liegenden Umstandes, der vom Lieferer zu vertreten ist, unbrauchbar werden oder erheblich beeinträchtigt sind.

(6.2) Die Feststellung solcher Mängel muss dem Lieferer unverzüglich schriftlich angezeigt werden. Sofern wir dem Liefergegenstand eine Produktkarte (z.B. bei Filtern, Pumpen) beigegeben haben, ist diese in ordnungsgemäß ausgefülltem Zustand der schriftlichen Mängelanzeige beizufügen.

(6.3) Zur Mangelbeseitigung hat der Besteller dem Lieferer angemessene Zeit und Gelegenheit zu gewähren. Andernfalls ist der Lieferer von der Mängelbeseitigung befreit. Lässt der Lieferer eine ihm angemessene Nachfrist verstreichen, ohne den Mangel zu beseitigen, verweigert er unberechtigterweise die Nachbesserung oder Ersatzlieferung oder werden diese unmöglich, so hat der Besteller nach seiner Wahl das Recht, die Vergütung zu mindern oder vom Vertrag zurückzutreten. Falls der Besteller vom Rücktritt Gebrauch macht, verzichtet er auf das Recht, Schadensersatz- oder Aufwendungsersatzansprüche geltend zu machen, sofern der Lieferer den Mangel nicht arglistig verschwiegen hat.

(6.4) Von der Gewährleistung und Haftung ausgenommen sind Schäden, die auf natürlicher Abnutzung beruhen, sowie Schäden, die nach dem Gefahrenübergang infolge fehlerhafter oder nachlässiger Behandlung, übermäßiger Beanspruchung oder ungeeigneter Betriebsmittel auftreten.

(6.5) Durch vom Besteller oder einem befugten Dritten vorgenommene Änderungen und Instandsetzungsarbeiten wird die Haftung für daraus entstehende Folgen aufgehoben.

(6.6) Edelstahlprodukte aus V2A sind auf folgende Grenzwerte im Beckenwasser ausgelegt: maximal 1,0 mg/l Chlor oder entsprechend bei anderen Entkeimungsmitteln, maximal 150 mg/l Chloridgehalt, pH-Wert zwischen pH 7,0 und pH 7,8. Edelstahlprodukte aus V4A sind auf folgende Grenzwerte im Beckenwasser ausgelegt: maximal 1,3 mg/l Chlor oder entsprechend bei anderen Entkeimungsmitteln, maximal 500 mg/l Chloridgehalt, pH-Wert zwischen pH 6,8 und pH 8,2. Bei Überschreitung dieser Grenzwerte besteht keine Gewährleistung.

(6.7) Die Verjährungsfrist für Sachmängel an neuen Liefergegenständen beträgt zwölf Monate ab Gefahrenübergang. Sofern nicht im Einzelfall etwas anderes vereinbart wird, sind Ansprüche des Bestellers an gebrauchten Liefergegenständen ausgeschlossen. Ist der Besteller Verbraucher, gelten die gesetzlichen Gewährleistungsfristen.

(6.8) Auf Reinigungszubehör (Kescher, Bürsten, Roboter-Walzen, etc.), Leuchtmittel für Scheinwerfer sowie auf UV-Röhren und Messelektroden für Mess-, Regel- und Dosiertechnik geben wir keine Gewährleistung.

(6.9) Es können zwischen Besteller und Lieferer die Vereinbarungen der VOB/B in Bezug auf das gelieferte Material als erweiterte Gewährleistung vereinbart werden. Dies muss jedoch ausdrücklich vom Lieferer bestätigt werden.

(6.10) Über die vorgenannten Bestimmungen hinausgehende Ansprüche des Bestellers gegen den Lieferer und dessen Erfüllungsgehilfen sind ausgeschlossen, insbesondere Ansprüche auf Ersatz von Schäden, die nicht am Liefergegenstand selbst entstanden sind. Vorstehende Haftungsbeschränkung gilt nicht, soweit der Schaden durch eine Versicherung tatsächlich abgedeckt wird.

(6.11) Der Lieferer haftet gegenüber Unternehmern in voller Schadenshöhe nur bei eigenem Vorsatz und grober Fahrlässigkeit sowie dem seiner gesetzlichen Vertreter oder Erfüllungsgehilfen. Außerhalb wesentlicher Vertragspflichten und gegebener Garantien haftet der Lieferer dem Grunde nach nur für Vorsatz und grobe Fahrlässigkeit sonstiger Erfüllungsgehilfen, allerdings begrenzt auf den Ersatz des typischen, vorhersehbaren Schadens. Diese Haftungsbeschränkungen gelten nicht, soweit der Schaden durch eine Versicherung tatsächlich abgedeckt wird.



(6.12) Der Lieferer haftet gegenüber Verbrauchern bei Verletzung von Leben und Körper sowie Gesundheit im Rahmen der gesetzlichen Vorschriften. Für sonstige Schäden gegenüber Verbrauchern haftet der Lieferer nur bei mindestens grober Fahrlässigkeit des Verkäufers oder Vorsatz oder grober Fahrlässigkeit des gesetzlichen Vertreters oder Erfüllungsgehilfen. Diese Haftungsbeschränkungen gelten nicht, soweit der Schaden durch eine Versicherung tatsächlich abgedeckt wird.

## 7. Haftung

(7.1) Eine weitergehende Haftung auf Schadensersatz als in Ziff. 6 (Absatz 11 und Absatz 12) vorgesehen ist, ist, ohne Rücksicht auf die Rechtsnatur des geltend gemachten Anspruchs, ausgeschlossen.

(7.2) Ansprüche aus der Produkthaftung bleiben von den vorstehenden Haftungsbeschränkungen unberührt.

(7.3) Der Haftungsausschluss in Ziff. 6 dieser Bedingungen gilt entsprechend auch für solche Ansprüche, die durch vor oder nach Vertragsabschluss liegende Beratungen, Auskünfte, Angaben in Druckschriften oder durch Verletzung vertraglicher Nebenpflichten entstanden sind.

(7.4) Soweit die Haftung des Lieferers ausgeschlossen oder beschränkt ist, gilt dies auch für die persönliche Haftung der Angestellten, Arbeitnehmer, Mitarbeiter, Vertreter und Erfüllungsgehilfen des Lieferers.

## 8. Kundendienst und Montage

(8.1) Kundendienst-, Montage- und Reparaturleistungen, die nicht Mangelbeseitigung im Rahmen der Gewährleistung sind, unterliegen den allgemeinen Liefer- und Zahlungsbedingungen mit den folgenden besonderen Bestimmungen:

(8.2) Kostenvorschläge sind nur verbindlich, wenn sie schriftlich abgegeben und als verbindlich bezeichnet werden.

(8.3) Arbeitsleistungen, verwendete Teile, Materialien und Nachfüllwirkstoffe werden gesondert berechnet, soweit nicht bei Auftragserteilung schriftlich ein Pauschalpreis vereinbart wurde. Soweit anwendbar, gilt unsere jeweilige Kundendienst- und Ersatzteilpreislise.

(8.4) Zahlungen sind unmittelbar nach Arbeitsausführung direkt an uns zu leisten oder an unseren Bevollmächtigten. Unsere Mitarbeiter sind inkassoberechtigt, soweit sie ausdrücklich schriftlich bevollmächtigt sind. Bei Abnahme und Anerkennung unserer Leistung erfolgt durch Unterschrift auf dem Kundendienstauftrag oder entsprechendem Vordruck. Erfolgt keine solche Abnahme, gilt die Leistung mit Ablauf von 12 Werktagen nach schriftlicher Mitteilung der Fertigstellung der Leistung als abgenommen, spätestens jedoch mit der Inbetriebnahme der Anlage, auch falls keine schriftliche Fertigungsmittelteilung erfolgt. Mit der Abnahme geht die Gefahr auf den Auftraggeber über.

(8.5) Ersetzte Teile gehen in unser Eigentum über, sofern bei Auftragserteilung nichts anderes vereinbart wurde.

## 9. Preise und Zahlung

(9.1) Die Preise verstehen sich, soweit keine andere Angabe erfolgt, zzgl. der am Tag der Rechnungslegung geltenden gesetzlichen Mehrwertsteuer. Die Preisstellung erfolgt in Euro.

(9.2) Die Preise gelten ab Werk, zuzüglich Verpackung, sofern keine anderen Vereinbarungen getroffen sind.

(9.3) Sofern bei Auftragserteilung nichts anderes vereinbart wurde, sind Zahlungen ohne jeden Abzug, frei Zahlstelle des Lieferers zu leisten.

(9.4) Die Annahme von Schecks erfolgt nur zahlungshalber, die Kosten der Diskontierung und der Einziehung trägt der Besteller.

(9.5) Bei Sonderanfertigungen, im Anlagen- (z.B. bei Einstückbecken) und Auslandsgeschäft können Vorauszahlungen vereinbart werden.

(9.6) Es gelten die gesetzlichen Verzugszinsen.

(9.7) Der Besteller kann nur mit solchen Forderungen aufrechnen, die unbestritten oder rechtskräftig festgestellt sind.

(9.8) Außerdem ist er zur Ausübung des Zurückbehaltungsrechts insoweit befugt, als sein Gegenanspruch auf demselben Vertragsverhältnis beruht.

(9.9) Vertreter oder Kundendiensttechniker sind inkassoberechtigt, soweit sie ausdrücklich schriftlich bevollmächtigt sind.

## 10. Unmöglichkeit und Vertragsanpassung

(10.1) Wird die dem Lieferer obliegende Leistung aufgrund eigenen Verschuldens unmöglich, so ist der Besteller berechtigt Schadensersatz bis höchstens 10 % des Wertes desjenigen Teiles der Lieferung oder Leistung, welcher wegen der Unmöglichkeit nicht in zweckdienlichen Betrieb genommen werden kann, zu verlangen. Diese Haftungsbeschränkung gilt nicht, soweit Vorsatz oder grobe Fahrlässigkeit vorliegt.

(10.2) Das Recht des Bestellers zum Rücktritt vom Vertrag bleibt unberührt.

(10.3) Treten unvorhergesehene Ereignisse im Sinne von Ziff. 3.2 oder 3.3 oder erhebliche Veränderungen der Marktverhältnisse ein, die die wirtschaftliche Bedeutung oder den Inhalt der Lieferung oder Leistung erheblich verändern oder auf den Betrieb des Lieferers erheblich einwirken, ist der Vertragsinhalt angemessen anzupassen. Soweit dies wirtschaftlich nicht vertretbar ist, steht dem Lieferer das Recht zum Rücktritt vom Vertrag zu.

## 11. Eigentumsvorbehalt

(11.1) Der Lieferer behält sich das Eigentum an allen Lieferungen bis zur Zahlung sämtlicher Forderungen aus der Geschäftsverbindung mit dem Besteller, gleich aus welchem Rechtsgrunde diese entstanden sind, vor, auch wenn Zahlungen auf bestimmte besonders bezeichnete Forderungen erfolgt sind. Dieses Eigentum erlischt bei Scheck- bzw. Wechselzahlungen erst dann, wenn diese endgültig eingelöst sind; bei Zahlungen im Scheck-/ Wechselverfahren erst, wenn der Lieferer von jeder Wechselhaftung endgültig befreit ist. Bei laufender Rechnung gilt das vorgehaltene Eigentum als Sicherung für die Saldoforderung.

(11.2) Der Besteller darf über die Ware nur im ordnungsgemäßen Geschäftsbetrieb verfügen, sie aber weder verpfänden noch zur Sicherung übereignen.

(11.3) Im Falle der Weiterveräußerung gilt die Forderung des Bestellers mit Abschluss des Weiterveräußerungsvertrags in Höhe der noch offenen Forderungen des Lieferers als abgetreten, auch wenn der Besteller die gelieferte Ware umgearbeitet oder eingebaut hat. Bei der Verarbeitung der gelieferten Ware gilt dies nach Maßgabe des Anteils, den die gelieferte Ware an dem Fertigprodukt einnimmt. Be- und Verarbeitung durch den Besteller erfolgen für den Lieferer, ohne diesen zu verpflichten. Wird die Ware mit anderen Gegenständen vermischt oder verbunden, so tritt der Besteller schon jetzt seine Eigentums- bzw. Miteigentumsrechte an den vermischten Beständen oder dem neuen Gegenstand ab. Die zu diesem Eigentumserwerb erforderliche Übergabe wird dadurch ersetzt, dass der Besteller die Sache für den Lieferer verwahrt und diesem bereits jetzt ihm gegen Dritte zustehende Herausgabeansprüche abtritt.

(11.4) Der Besteller ist nur berechtigt, das Eigentum des Lieferers bei Vereinbarung des entsprechenden erweiterten und verlängerten Eigentumsvorbehalts weiterzueräußern.

(11.5) Übersteigt der Wert der zu Gunsten des Lieferers bestehenden Sicherung dessen Forderungen um insgesamt mehr als 20 %, so ist der Lieferer auf Verlangen des Bestellers verpflichtet, überschüssige Sicherheiten nach eigener Wahl freizugeben.

(11.6) Werden Waren aufgrund des Eigentumsvorbehalts zurückgenommen, liegt darin kein Rücktritt vom Vertrag. Der Besteller ist zur Rückgabe auf seine Kosten verpflichtet. Er haftet für den Minderwert der zurückgegebenen Waren und eventuell entgangenen Gewinn.

## 12. Serviceleistungen

Bei Service, Montage oder Reparaturarbeiten, die von unserem Fachpersonal ausgeführt werden, berechnen wir folgende Sätze (zzgl. MwSt.):

Montearbeiten	80,00 EUR / Stunde
An- und Abfahrtszeiten	80,00 EUR / Stunde
Fahrtkosten (PKW)	0,85 EUR / Kilometer
Fahrtkosten (LKW)	1,65 EUR / Kilometer
Tagessatz (Spesen)	29,50 EUR / Tag

## 13. Rechtswahl, Erfüllungsort und Gerichtsstand

(13.1) Sofern nicht im Einzelfall etwas anderes vereinbart ist, ist im Verkehr mit Kaufleuten Erfüllungsort für Lieferungen, Leistungen und Zahlungen der Sitz des Lieferers. Gerichtsstand ist Aschaffenburg.

(13.2) Alleiniger Gerichtsstand ist, wenn der Besteller Kaufmann oder öffentlicher Auftraggeber ist, bei allen aus dem Vertragsverhältnis mittelbar oder unmittelbar sich ergebenden Streitigkeiten der Sitz des Lieferers. Der Lieferer ist jedoch auch berechtigt, am Hauptsitz des Bestellers zu klagen.

(13.3) Für die vertragliche Beziehung zwischen dem Lieferer und dem Besteller gilt deutsches Recht unter Ausschluss von UN-Abkommen oder internationalen Einheitsgesetzen.



## Hinweise

Alle Angebote und Verkäufe erfolgen ausschließlich gemäß unseren Allgemeinen Geschäftsbedingungen, wie sie in dieser Preisliste auf den Seiten 248 - 249 abgedruckt sind.

Mit dem Erscheinen dieser Preisliste verlieren alle vorherigen Preislisten ihre Gültigkeit.

Technische Daten und Abbildungen sind sorgfältig ermittelt, jedoch unverbindlich. Abbildungen können Dekorationen enthalten, die nicht im Lieferumfang enthalten sind, oder symbolisch für eine vollständige Artikelgruppe stehen. Im Zweifelsfall ist vor einer Bestellung der genaue Lieferumfang zu klären.

Wir behalten uns das Recht vor, die in dieser Preisliste abgebildeten oder aufgeführten Artikel sowie Preise jederzeit und ohne Vorankündigung anzupassen.

Für Druckfehler und Irrtümer übernehmen wir keine Haftung.

Die Vervielfältigung von Texten, Textauszügen, Abbildungen und Zeichnungen bedarf unserer ausdrücklichen schriftlichen Genehmigung.

Unsere empfohlenen Verkaufspreise in diesem Katalog sind inklusive der zum Zeitpunkt des Drucks gesetzlich geltenden Mehrwertsteuer von 19%.



KERBER AG | Division Active Pool  
An der Pfingstweide 16-18  
63801 Kleinostheim  
Deutschland

Ihr Active Pool Händler



+49 (0) 6027 405110

+49 (0) 6027 4051125

info@active-pool.de

www.active-pool.de